

**Convocatoria para la constitución, a través de pruebas selectivas, de dos relaciones de aspirantes al desempeño de puestos de trabajo de Técnico de Grado Medio en Organización, una para la formación, en situación de servicios especiales, y otra para la contratación temporal al servicio de la Administración de la Comunidad Foral de Navarra y sus organismos autónomos.**

(Aprobada por Resolución 453/2018, de 26 de febrero, de la Directora General de Función Pública y publicada en el Boletín Oficial de Navarra número 52, de 14 de marzo de 2018)

## **SEGUNDA PRUEBA**

25 de junio de 2018

# **NO PASE A LA HOJA SIGUIENTE**

**MIENTRAS NO SE LE INDIQUE QUE PUEDE COMENZAR**



## Convocatoria para formación de Listas de Contratación de Técnico de Grado Medio en Organización

### Caso Practico

#### Planteamiento:

Una Región europea ha desarrollado una Estrategia de Especialización Inteligente para su desarrollo económico conforme al modelo de la UE, este modelo se encuentra igualmente recogido en la Estrategia Europa 2020 a favor de un crecimiento inteligente, inclusivo y sostenible, y la Agenda 2030 de la Organización de las Naciones Unidas para el desarrollo sostenible de carácter universal, en torno a tres **Ejes Estratégicos**:

- **Mayor calidad de vida**, mediante un sistema de cohesión social, una asistencia sanitaria de máxima calidad y un sistema educativo excelente como grandes fortalezas.
- **Mayor sostenibilidad**, respetando y poniendo en valor su entorno natural, protegiendo los recursos naturales y promoviendo un uso eficiente de los mismos con el fin de mantener y mejorar la calidad medioambiental.
- **Mayor prosperidad**, basada en el desarrollo del tejido empresarial e industrial, integrando y potenciando el talento de las personas, y promoviendo la innovación y el emprendimiento con el fin de lograr que una alta competitividad.

Y con los siguientes **Principios rectores**:

1. Apostar por las personas y la cohesión social como principio y finalidad última del desarrollo.
2. Crear una sociedad respetuosa, flexible, abierta, conectada y orientada al exterior.
3. Partiendo de las fortalezas actuales, avanzar hacia la adquisición de las competencias productivas del futuro.
4. Facilitar la cooperación y colaborar con los mejores.
5. Ser emprendedores y perseverantes.
6. Valorar la contribución social del empresario, que asume riesgos en actividades orientadas a la generación de riqueza y empleo.
7. Saber vender y comunicar nuestras fortalezas, aportando diseño y creatividad.
8. Detectar, incorporar y potenciar el talento.
9. Construir un modelo de empresa basado en la confianza y la negociación, manteniendo un buen clima laboral.
10. Ser una sociedad tecnológicamente avanzada, que fomente el conocimiento, la investigación y la innovación en ámbitos de futuro.
11. Ser una Comunidad solvente, con unas cuentas públicas sólidas y sostenibles.
12. Gestionar de forma equilibrada y responsable el medio ambiente.
13. Buscar la mejora socioeconómica a largo plazo.

En función de esos Ejes Estratégicos se han determinado 6 Objetivos Generales:

1. Calidad de vida.

- Conseguir una mayor distribución de la riqueza.
- Disminuir el riesgo de pobreza

2. Sostenibilidad

- Aumentar la eficiencia energética.
- Reducción de emisiones de Gases de Efecto Invernadero

3. Prosperidad

- Aumentar la riqueza regional
- Disminuir el desempleo

Para el cumplimiento de estos objetivos se han definido 11 **Retos** y 24 **Líneas estratégicas** :

RETO 1.- Automoción y mecatrónica.

Línea 1.- Impulso del vehículo eléctrico.

Línea 2.- Transformación 4.0 de la industria.

RETO 2.- Cadena alimentaria.

Línea 3.- Vertebrar la cadena de valor alimentaria.

Línea 4.- Apuesta por la alimentación saludable.

RETO 3.- Energías renovables y recursos.

Línea 5.- Disminución del consumo de energías fósiles

Línea 6.- Fortalecimiento del Sector Eólico

Línea 7.- Promoción de la economía circular

RETO 4.- Salud.

Línea 8.- Desarrollo de la Medicina personalizada-

Línea 9.- Aumento de la eficiencia de los Servicios Sanitarios (e-Health)

RETO 5.- Turismo integral.

Línea 10.- Nuevos nichos de oferta turística integral.

RETO 6.- Industrias creativas y digitales

Línea 11.- Desarrollo del sector de industrial creativas, digitales y audiovisuales.

RETO 7.- Desarrollo empresarial.

Línea 12.- Creación de Clústeres Para la innovación y la competitividad

Línea 13.- Incremento del tamaño medio empresarial

Línea 14.- Nueva cultura de gestión empresarial. Basada en la participación laboral y la innovación sistemática.

Línea 15.- Mejora de la financiación a proyectos empresariales.

Línea 16.- Acompañamiento a proyectos estratégicos.

RETO 8.- I+D+i.

Línea 17.- Compromiso con la I+D+i. Plan y nueva Ley de Ciencia y Tecnología. Incremento de la financiación pública.

Línea 18.- Transferencia tecnológica a las empresas.

RETO 9.- Infraestructuras.

Línea 19.- Mejorar la comunicación y competitividad regional.

Línea 20.- Apoyo de las estrategias de desarrollo local.

RETO 10.- Administración Pública y Fiscalidad.

Línea 21.- Cercanía y agilidad administrativa.

Línea 22.- Cambio de la imagen exterior.

Línea 23.- Smart Región e Innovación Pública.

RETO 11.- Educación y Formación.

Línea 24.- Acercamiento de la FP a las necesidades de la empresa

## Pregunta 1. (40 Puntos).

Para el seguimiento y evaluación del proyecto se necesita construir un Panel de Indicadores que contenga, al menos:

- 1 Indicador de Impacto que mida el impacto de la estrategia sobre cada uno los tres Ejes Estratégicos de actuación.
- 1 Indicador de resultado por cada uno de los 11 Retos.
- 10 Indicadores de actividad. Uno por cada una de las 10 líneas que elija el autor de la prueba.

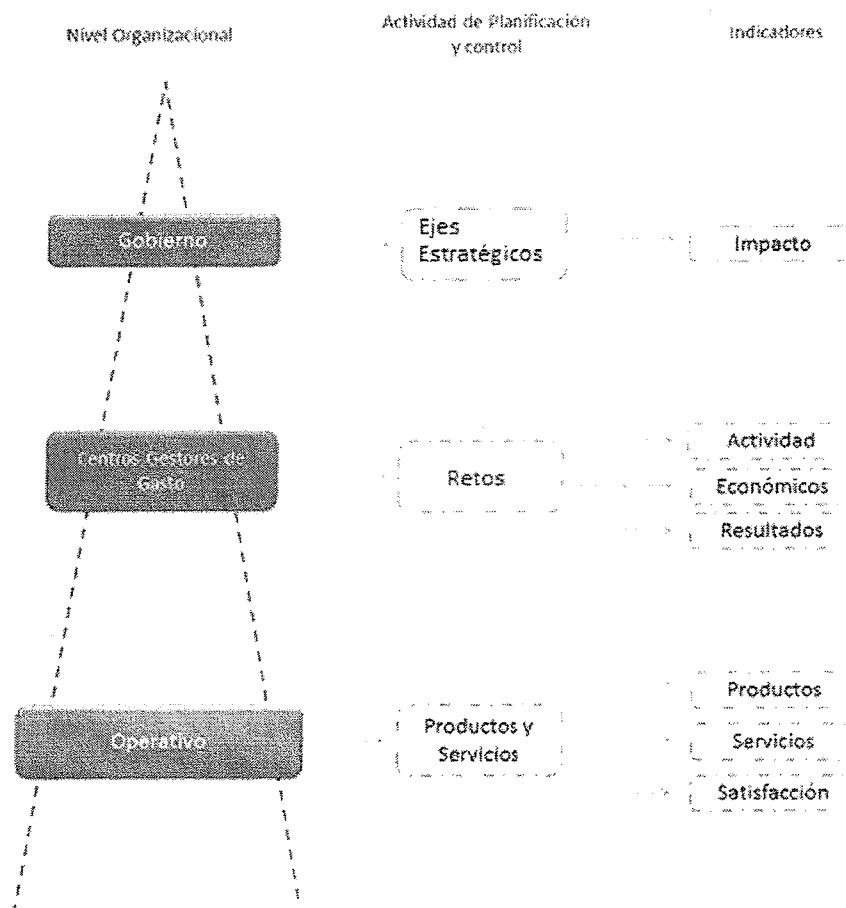

## Pregunta 2. (15 Puntos).

Para llevar adelante la Estrategia, el Gobierno Regional de ha planteado la creación de un Ente Público.

Proponga una estructura organizativa para su gobernanza teniendo en cuenta el ciclo de las políticas públicas y su alineación con el ciclo de inteligencia de negocio y las funciones directas e indirectas, horizontales, verticales y transversales. Dibuje su Organigrama.

*Ciclo de Inteligencia alineado con el ciclo de Política Pública*

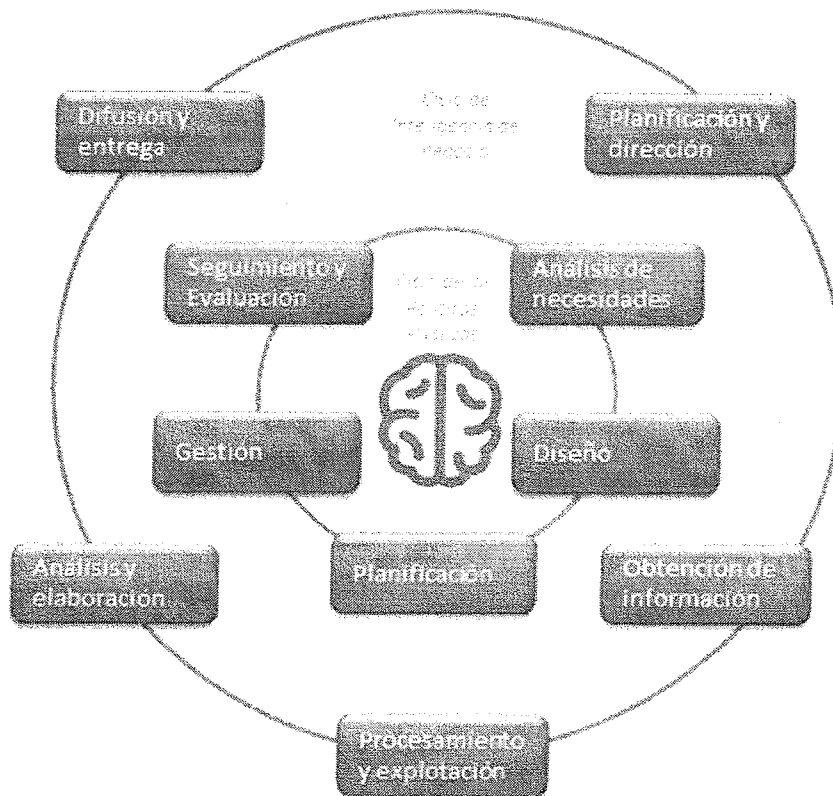

## Pregunta 3. (15 Puntos).

Relacione las funciones de cada una de las unidades propuestas en el apartado anterior.

