



Nº 426 Julio 2022

Coyuntura agraria

CLIMATOLOGÍA

SITUACIÓN DE LOS EMBALSES

SITUACIÓN DE LOS CULTIVOS

SUPERFICIES Y PRODUCCIONES AGRÍCOLAS

PRODUCCIONES GANADERAS

MAQUINARIA AGRÍCOLA

PRECIOS Y MERCADOS

PRECIOS PERCIBIDOS Y PAGADOS

COMERCIO EXTERIOR

NOTICIAS DE ACTUALIDAD DE LA U.E.

LEGISLACIÓN AGRARIA

Comentario climatológico general

Julio 2022

Julio ha resultado, en cuanto a temperaturas, un mes extremadamente cálido en una franja que incluye la mayor parte de la comarca Pirenaica, Cuenca de Pamplona, norte de la Navarra Media y de la Ribera Alta y muy cálido en el resto de Navarra. En cuanto a las precipitaciones en la mitad norte el mes ha resultado entre seco y extremadamente seco y en la mitad sur de normal a muy húmedo. El agua almacenada en los pantanos ha disminuido notablemente, desde el 66% de la capacidad de almacenamiento en que se encontraban a final del mes pasado hasta el 50% actual.

Las precipitaciones registradas no llegaron a alcanzar el 50% de los valores medios en la mitad norte de Navarra, sin embargo, en la mitad sur prácticamente todas las estaciones superan el 75% de dichos valores, llegando en algunas estaciones de la Navarra Media a alcanzar el doble de los mismos. En el tercio norte el carácter dominante fue el muy seco, aunque aparece también el extremadamente seco. En el tercio central, en la zona más occidental el carácter dominante es el seco, aumentando el grado de humedad según nos desplazamos hacia el este donde en varias estaciones el mes ha resultado muy húmedo. En el tercio sur, en las estaciones más próximas al Valle del Ebro el mes ha resultado normal y en el resto entre húmedo y muy húmedo. El año agrícola hasta la fecha va resultando entre húmedo y muy húmedo en la zona de mayor influencia atlántica y sierras de Aralar y Urbasa-Andía, normal en el extremo meridional, muy seco en la mayor parte de la comarca Pirenaica y mayoritariamente seco en el resto de Navarra.

En cuanto a temperaturas el mes de julio ha resultado extremadamente cálido

do en una franja que incluye la mayor parte de la comarca Pirenaica, Cuenca de Pamplona, norte de la Navarra Media y de la Ribera Alta y muy cálido en el resto de Navarra. Todas las estaciones han registrado temperaturas medias superiores a los valores medios, con diferencias de entre 1°C (Luzaide/Valcarlos), estación que más se ha aproximado a su valor medio y 3,9°C (Goñi, estación que más se ha alejado de su respectivo valor medio). La mayoría de las estaciones ha registrado diferencias de entre 2 y 3°C por encima de sus valores medios. Entre los días 10 y 19 se dio una ola de calor, en la que se superaron los 40°C diurnos, lo que supuso marcar efeméride de temperatura máxima del mes de julio en 28 estaciones con serie de más de 30 años. Sin embargo, las temperaturas mínimas fueron un poco más bajas que las registradas el pasado mes de junio y fueron pocos los días en que se superaron los 20°C de temperatura mínima de forma generalizada (importante también para el descanso nocturno). Estas altas temperaturas, junto a las bajas precipitaciones de los meses de mayo, junio y julio han activado la alarma por el peligro extremo de incendios forestales. En cuanto al carácter térmico del año agrícola presenta prácticamente la misma distribución que la del mes de junio con una franja que incluye la mayor parte de la comarca Pirenaica, Cuenca de Pamplona, norte de la Navarra Media y de la Ribera Alta en el que domina el carácter extremadamente cálido y en el resto de Navarra el carácter dominante es el muy cálido.

Las rachas máximas de viento se registraron en Arangoiti (90 km/h el día 7 y 88 km/h el día 25), Tafalla (86 km/h el día 3) y Getadar (83 km/h el día 25).

CLIMATOLOGÍA

COMARCALIZACIÓN
AGRARIA DE NAVARRA

COMARCA

- I NOROCCIDENTAL
- II PIRINEOS
- III CUENCA DE PAMPLONA
- IV TIERRA ESTELLA
- V NAVARRA MEDIA
- VI RIBERA ALTA-ARAGÓN
- VII RIBERA BAJA

Consecuencias Leves (L)

Graves (G)

Muy Graves (MG)

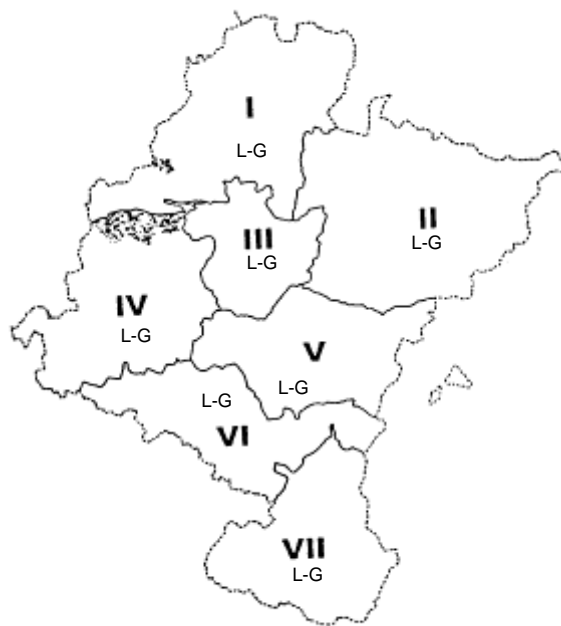

Incidencias y daños:

Sequía:

. Cultivos de secano

CLIMATOLOGÍA

Temperaturas

Estación de referencia	Comarca	Área	Datos del mes: Julio - 2022*					Datos del mes: Julio - 2021					Datos históricos medios							
			Medias de			Días de helada	Temp. Abs.		Medias de			Días de helada	Temp. Abs.		Medias de			Días de helada	Temp. Abs.	
			Máx.	Min.	Media		Máx.	Min.	Máx.	Min.	Media		Máx.	Min.	Máx.	Min.	Media		Máx.	Min.
Abaurregaina/Abaurrea Alta	2	14	27,5	12,7	20,1	0	37,0	6,0	23,1	11,9	17,5	0	34,0	8,0	24,1	11,0	17,6	0	37,0	2,0
Altsasu/Alsasua	1	13	27,0	14,1	20,6	0	39,0	5,5	23,5	13,5	18,5	0	36,0	7,0	25,2	13,4	19,3	0	40,0	5,0
Arróniz	4	38	32,2	16,7	24,4	0	40,0	8,5	27,9	16,3	22,1	0	38,0	12,0	28,8	15,2	22,0	0	43,0	8,0
Buñuel	7	65	34,7	18,2	26,5	0	41,3	11,0	29,9	17,5	23,7	0	37,0	14,0	31,6	16,8	24,2	0	42,0	10,0
Caparroso	6	60	33,6	17,4	25,5	0	41,0	10,0	30,5	16,2	23,4	0	40,0	12,0	31,4	16,4	23,9	0	47,0	8,0
Carcastillo (La Oliva)	6	60	33,1	17,0	25,0	0	41,0	11,5	30,3	16,6	23,5	0	38,0	10,5	30,5	15,3	22,9	0	41,5	7,6
Corella	7	68	32,9	19,2	26,1	0	39,0	12,0	30,1	16,1	23,1	0	38,0	10,0	29,9	16,8	23,3	0	43,0	9,0
Doneztebe/Santesteban	1	3	29,5	16,5	23,0	0	43,0	11,0	24,2	16,1	20,2	0	35,0	13,0	26,4	15,0	20,7	0	42,0	7,0
Navascués/Nabaskoze	2	19	33,9	13,0	23,4	0	40,9	3,1	30,1	12,3	21,2	0	39,1	6,0	29,3	12,2	20,7	0	40,0	5,0
Olite/Erriberri	5	50	32,8	17,3	25,0	0	41,0	9,5	28,7	16,0	22,3	0	37,0	11,0	29,1	16,2	22,6	0	40,0	8,5
Pamplona/Iruña	3	27	31,4	17,1	24,2	0	40,2	8,4	27,3	15,7	21,5	0	38,0	10,7	27,4	14,8	21,1	0	40,2	8,0
Yesa	5	54	33,7	16,3	25,0	0	40,8	8,0	29,3	15,2	22,3	0	38,8	8,6	29,8	14,2	22,0	0	43,0	6,0

* Los datos referidos al mes de Julio de 2022 son provisionales.

Pluviometría

Estación de referencia	Comarca	Área	Datos del mes: Julio - 2022*				Datos del mes: Julio - 2021				Datos históricos medios			
			Precipitac. del mes	Acumulada	Días Precipit.	Preci. Máx. 24h	Precipitac. del mes	Acumulada	Días Precipit.	Preci. Máx. 24h	Precipitac. del mes	Acumulada	Días Precipit.	Preci. Máx. 24h
Abaurregaina/Abaurrea Alta	2	14	22,5	1.124,5	4	9,0	18,0	1.265,0	5	6,0	59,6	1.372,3	6	60,4
Altsasu/Alsasua	1	13	20,4	1.207,1	5	8,5	13,7	1.208,2	9	4,7	39,9	1.156,1	9	63,2
Arróniz	4	38	17,9	444,6	2	17,5	15,8	484,0	1	15,8	38,8	586,6	6	76,0
Buñuel	7	65	32,6	307,7	1	32,6	1,9	289,4	5	1,4	20,1	306,8	5	45,2
Caparroso	6	60	50,6	397,5	3	43,0	0,0	325,8	0	0,0	22,1	396,5	5	35,8
Carcastillo (La Oliva)	6	60	36,7	384,5	2	32,3	0,6	358,9	1	0,6	25,1	434,7	4	48,2
Corella	7	68	14,7	351,8	3	7,2	0,1	260,4	1	0,1	17,6	332,2	4	42,0
Doneztebe/Santesteban	1	3	7,5	1.403,5	3	3,0	47,4	1.520,6	11	15,2	56,1	1.389,4	12	72,4
Navascués/Nabaskoze	2	19	40,7	704,3	5	20,0	20,7	776,7	2	20,5	41,0	875,8	5	66,0
Olite/Erriberri	5	50	45,4	408,2	3	44,0	0,1	390,3	1	0,1	21,0	437,2	5	55,4
Pamplona/Iruña	3	27	8,7	659,7	3	7,1	4,9	731,2	4	2,4	37,1	733,7	8	54,8
Yesa	5	54	43,8	588,6	3	26,5	1,0	534,4	2	0,5	30,5	716,6	5	73,0

* Los datos referidos al mes de Julio de 2022 son provisionales.

Precipitación acumulada a 31 de julio de 2022
Año agrícola 2021-2022

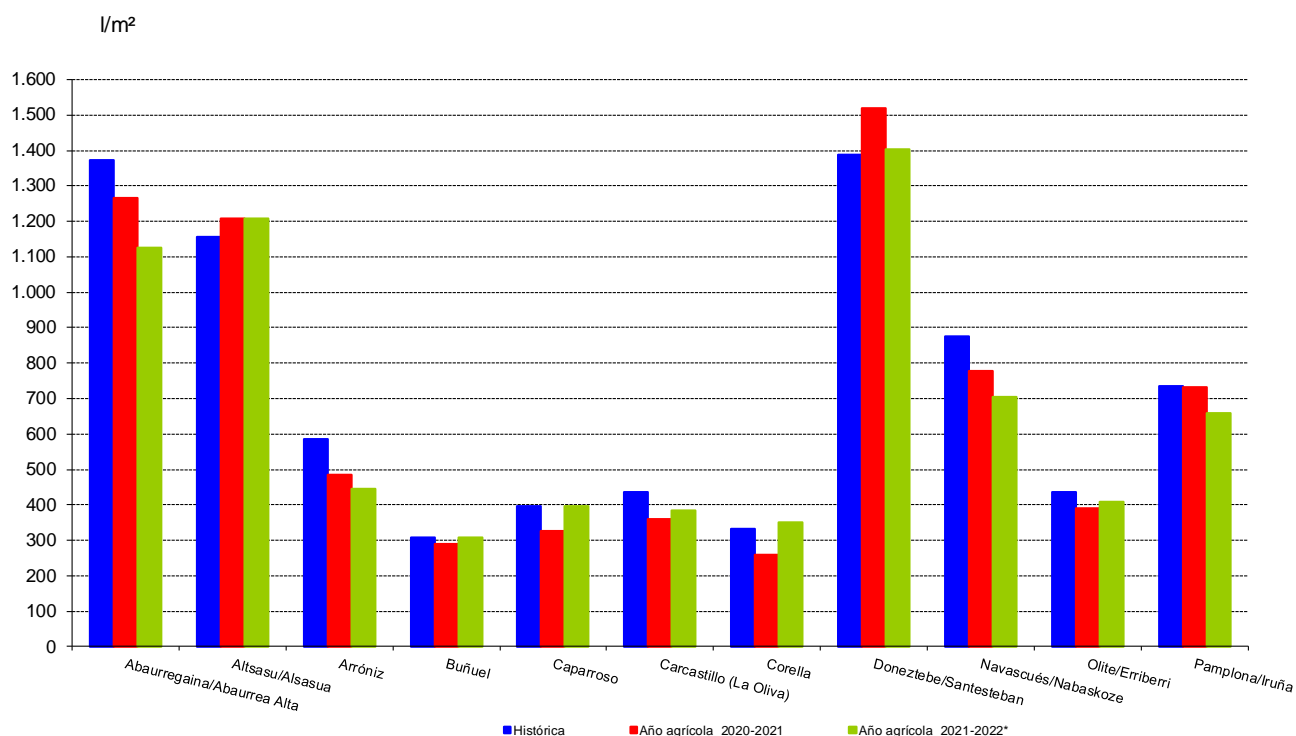

Precipitaciones acumuladas
a 31 de julio de 2022

Estación de referencia	Comarca	Precipitaciones acumuladas			% de 2021-2022 s/.	
		Histórica	Año agrícola 2020-2021	Año agrícola 2021-2022*	Histórica	Año agrícola 2020-2021
Abaurregaina/Abaurrea Alta	II	1.372,3	1.265,0	1.124,5	81,9	88,9
Altsasu/Alsasua	I	1.156,1	1.208,2	1.207,1	104,4	99,9
Arróniz	IV	586,6	484,0	444,6	75,8	91,9
Buñuel	VII	306,8	289,4	307,7	100,3	106,3
Caparroso	VI	396,5	325,8	397,5	100,2	122,0
Carcastillo (La Oliva)	VI	434,7	358,9	384,5	88,4	107,1
Corella	VII	332,2	260,4	351,8	105,9	135,1
Doneztebe/Santesteban	I	1.389,4	1.520,6	1.403,5	101,0	92,3
Navascués/Nabaskoze	II	875,8	776,7	704,3	80,4	90,7
Olite/Erriberri	V	437,2	390,3	408,2	93,4	104,6
Pamplona/Iruña	III	733,7	731,2	659,7	89,9	90,2
Yesa	V	716,6	534,4	588,6	82,1	110,1

* En las precipitaciones acumuladas del año 2021 - 2022 los datos utilizados de julio son provisionales.

CLIMATOLOGÍA

Resumen climatológico del mes de junio de 2022

Estación de referencia	Temperaturas					Precipitaciones			
	Valor medio de T. Máximas	Valor medio de T. Mínimas	Máxima absoluta	Minima absoluta	Valor medio de Medias	Días con T. Min ≤ 0°	Precipitación total mes	Días de precipitación	Precipitación máxima en 24h.
Abaurregaina/Abaurrea Alta	25,2	12,4	36,0	7,0	18,8	0	28,0	6	19,0
Aibar/Oibar	30,6	15,4	41,0	10,0	23,0	0	7,4	4	3,7
Alloz/Allotz	31,6	16,1	41,1	10,5	23,9	0	13,8	7	9,3
Altsasu/Alsasua	25,3	13,7	37,0	6,5	19,5	0	27,9	12	8,1
Amillano	28,9	15,1	40,0	7,0	22,0	0	5,5	3	2,5
Andosilla	31,2	15,8	41,0	11,0	23,5	0	1,8	1	1,8
Aoiz/Agoitz	31,4	15,8	41,1	10,2	23,6	0	28,7	6	24,0
Arano	22,1	15,1	37,0	12,0	18,6	0	96,9	22	16,1
Areso	24,5	13,4	37,8	7,9	18,9	0	65,6	20	11,0
Aribe	25,8	12,4	37,0	6,0	19,1	0	29,2	3	26,0
Arizkun	26,2	14,1	40,5	9,5	20,1	0	58,9	18	13,0
Arróniz	30,1	15,7	39,5	9,8	22,9	0	8,6	8	4,0
Artieda	30,5	13,7	41,0	9,0	22,1	0	27,0	4	12,0
Artikutza	24,0	14,1	38,5	8,0	19,0	0	74,6	21	11,7
Aurizberri/Espinal	25,1	10,9	35,9	5,0	18,0	0	27,2	11	3,6
Azanza	26,3	13,6	36,6	9,2	20,0	0	12,0	3	8,0
Barásoain	30,7	15,5	40,8	9,9	23,1	0	8,3	6	2,5
Belate							86,7	19	17,2
Belzunce	28,5	14,5	39,5	9,9	21,5	0	11,1	5	7,0
Bera	26,1	15,4	42,1	11,0	20,8	0	53,3	13	17,0
Bertiz	27,3	15,7	41,6	10,9	21,5	0	47,8	16	12,0
Betelu	26,8	13,7	40,0	7,0	20,3	0	32,3	19	6,4
Buñuel	33,2	17,3	40,9	11,8	25,2	0	22,3	4	17,0
Cabanillas	32,1	17,9	41,0	12,0	25,0	0	13,9	7	6,6
Cábrega	30,1	13,6	39,9	7,8	21,9	0	2,2	1	2,2
Caparros	31,9	16,9	41,0	12,0	24,4	0	15,6	4	11,5
Carcastillo (La Oliva)	31,9	16,3	40,0	10,0	24,1	0	14,6	4	12,0
Cáseda	30,3	16,3	39,0	11,0	23,3	0	8,8	6	4,6
Corella	31,3	17,5	40,0	12,0	24,4	0	20,8	6	8,7
Doneztebe/Santesteban	26,6	16,1	41,5	12,0	21,4	0	32,9	10	7,0
Erro	28,7	12,0	39,4	4,9	20,4	0	22,0	11	6,4
Esparza de Salazar/Espartza Zaraitzu	28,9	12,0	38,3	6,5	20,5	0	40,0	11	28,8
Estella-Lizarr	30,2	15,7	40,3	9,8	23,0	0	10,7	5	5,0
Etxalar	25,5	15,1	42,6	10,9	20,3	0	103,0	16	23,4
Eugi	26,5	12,9	37,3	8,6	19,7	0	19,9	14	5,5
Falces	30,6	18,0	40,0	11,0	24,3	0	2,8	7	1,5
Fitero	31,5	15,5	39,5	10,4	23,5	0	4,3	5	2,1
Galbarra	28,1	13,3	38,0	7,5	20,7	0	5,9	2	3,5
Genevilla	29,6	13,3	40,0	5,8	21,4	0	5,9	4	3,0
Goizueta	24,7	14,1	39,0	9,0	19,4	0	83,5	19	14,0
Goñi	25,9	14,6	37,0	9,1	20,3	0	18,0	12	8,2
Igúzquiza	30,9	14,3	40,0	9,0	22,6	0	6,9	10	2,5
Ilundáin/Ilundain	29,4	13,9	39,3	7,3	21,6	0	14,7	5	6,0
Iraizotz	26,6	12,6	38,3	8,2	19,6	0	15,5	8	4,4
Irotz	30,1	13,4	42,0	8,0	21,8	0	6,0	3	3,5
Irurita (Baztan)	27,6	15,3	42,0	10,2	21,4	0	33,4	14	6,5
Irurtzun	28,4	14,2	39,8	8,8	21,3	0	26,4	14	10,8
Isaba/Izaba Refugio Belagua	21,4	12,8	30,7	7,0	17,1	0	93,6	14	24,0
Javier	31,9	15,2	40,7	8,2	23,5	0	2,5	9	0,9
Larraona	25,2	13,0	35,0	8,0	19,1	0	7,3	5	3,0
Leire	28,4	16,7	37,0	10,0	22,5	0	4,3	5	3,0
Leitza	22,8	12,9	35,0	9,0	17,9	0	63,8	20	12,8
Lerga	29,5	16,0	38,0	10,0	22,8	0	19,7	5	14,5
Lerin	31,0	16,6	39,8	11,0	23,8	0	2,0	4	1,4
Lesaka	25,8	15,8	44,0	11,0	20,8	0	73,9	18	24,9
Lesaka-San Anton	22,5	15,9	38,2	12,0	19,2	0	144,1	19	24,5
Lezaun	27,6	13,9	37,5	9,0	20,8	0	13,5	6	10,4
Los Arcos	31,9	14,8	41,1	8,3	23,3	0	3,1	10	2,0
Luzaide/Valcarlos	23,8	14,4	40,0	10,0	19,1	0	44,6	14	9,3
Miranda de Arga	31,3	16,0	41,0	10,0	23,6	0	8,1	2	8,0
Monreal/Elo	29,6	14,3	40,0	9,5	21,9	0	14,9	7	8,7
Monteagudo	31,6	15,8	39,4	11,5	23,7	0	10,2	4	6,4
Navascués/Nabaskoze	30,8	13,0	40,0	5,5	21,9	0	23,7	10	8,8
Olague	26,3	12,1	38,0	6,0	19,2	0	11,3	13	5,5
Olite/Erriberri	30,6	16,2	40,0	10,5	23,4	0	28,5	6	11,0
Olóriz/Oloritz	27,3	15,6	36,5	9,0	21,4	0	16,1	5	9,1
Oroz-Betelu/Orotz-Betelu	29,7	12,7	39,9	8,4	21,2	0	35,0	4	29,0
Puente la Reina/Gares	30,7	16,0	40,0	11,0	23,3	0	4,8	6	1,5
Sartaguda	30,6	16,6	40,0	11,0	23,6	0	9,7	7	5,5
Sesma	30,2	17,1	41,0	12,0	23,7	0	6,8	4	3,1
Sunbilla	28,2	16,2	43,0	11,5	22,2	0	56,7	8	19,5
Tudela	32,8	18,8	40,0	13,0	25,8	0	12,7	2	8,0
Urzainqui/Urzainki	27,0	13,4	36,0	6,0	20,2	0	31,4	12	13,0
Viana	30,8	15,3	40,0	9,0	23,0	0	9,0	2	8,0
Yesa	30,5	15,8	39,3	8,4	23,1	0	5,3	5	3,0
Zalba	29,5	13,8	40,1	8,6	21,7	0	16,2	8	7,0
Zubiri	27,6	13,5	39,0	9,0	20,5	0	14,4	6	5,0
Zugarramurdi	25,5	15,0	42,1	10,8	20,3	0	66,9	14	10,6

CLIMATOLOGÍA

Resumen climatológico del mes de junio de 2021

Estación de referencia	Temperaturas					Precipitaciones			
	Valor medio de T. Máximas	Valor medio de T. Mínimas	Máxima absoluta	Mínima absoluta	Valor medio de Medias	Días con T. Mín ≤ 0°	Precipitación total mes	Días de precipitación	Precipitación máxima en 24h.
Abaurregaina/Abaurrea Alta	21,4	10,4	30,0	6,0	15,9	0	74,5	14	15,0
Aibar/Oibar	26,5	13,7	33,0	8,0	20,1	0	70,0	9	21,3
Alloz/Allotz	27,1	13,4	35,0	8,5	20,3	0	112,0	15	39,0
Altsasu/Alsasua	22,0	12,1	30,5	5,5	17,0	0	139,2	12	57,0
Amillano	25,0	13,5	33,0	8,0	19,3	0	61,0	10	20,0
Andosilla	27,7	13,2	35,0	9,0	20,5	0	65,5	5	27,0
Aoiz/Agoitz	26,3	12,9	34,4	8,0	19,6	0	67,4	15	15,8
Arano	19,3	14,0	29,0	11,0	16,7	0	194,6	17	52,3
Areso	21,4	12,1	28,6	6,8	16,7	0	201,0	13	49,5
Aribe	22,4	10,6	31,0	7,0	16,5	0	79,1	11	29,0
Arizkun	22,9	13,1	32,0	9,0	18,0	0	137,1	15	33,0
Arróniz	25,9	14,3	32,0	10,0	20,1	0	63,7	11	18,5
Artieda	25,5	12,4	33,0	7,0	18,9	0	66,5	11	16,0
Artikutza	21,4	12,7	31,5	8,5	17,0	0	194,1	11	38,5
Aurizberri/Espinal	21,7	10,0	29,2	5,5	15,8	0			
Azanza	20,9	12,1	28,0	6,0	16,5	0	106,0	9	40,0
Barásoain	25,6	13,2	34,0	9,0	19,4	0	105,2	12	37,0
Belate							113,5	17	28,3
Belzunce	24,7	12,2	33,0	6,6	18,4	0	114,8	16	45,0
Bera	23,7	14,2	33,3	11,0	19,0	0	136,2	11	39,4
Bertiz	24,1	14,5	33,0	10,6	19,3	0	107,7	14	27,0
Betelu	24,0	12,6	32,6	6,0	18,3	0	144,6	14	63,0
Buñuel	27,2	15,3	34,0	10,0	21,3	0	56,2	12	20,0
Cabanillas	27,9	15,2	35,0	11,0	21,6	0	61,8	11	29,1
Cábrega	25,8	12,5	34,0	7,9	19,2	0	106,7	9	43,0
Cadreita	29,1	15,8	36,5	11,0	22,5	0	43,4	8	13,5
Caparroso	28,2	14,4	36,0	11,0	21,3	0	67,4	9	17,2
Carcastillo (La Oliva)	27,9	14,6	34,5	10,0	21,3	0	65,6	8	29,8
Cáseda	26,4	14,2	34,0	10,5	20,3	0	62,2	9	24,9
Corella	27,1	13,7	34,0	11,0	20,4	0	51,7	7	23,0
Doneztebe/Santesteban	23,8	15,2	34,0	11,0	19,5	0	126,1	10	32,5
Epároz	26,3	11,0	34,0	4,0	18,7	0	55,4	9	15,0
Erro	23,0	10,6	31,0	5,0	16,8	0	102,2	17	24,2
Esparza de Salazar/Espartza Zaraitzu	24,1	10,6	32,0	5,0	17,4	0	81,7	14	27,6
Estella-Lizarra	26,7	13,2	33,9	8,1	20,0	0	72,3	10	24,0
Ettxalar	23,0	13,8	32,1	9,2	18,4	0	127,3	13	29,8
Eugi	22,3	10,9	30,3	5,5	16,6	0	107,2	19	25,6
Falces	27,2	15,3	34,0	10,5	21,3	0	30,7	11	8,2
Fitero	27,4	13,7	35,0	8,0	20,5	0	55,9	10	17,9
Galbarra	23,9	11,4	31,5	5,5	17,7	0	163,9	13	86,6
Genevilla	24,6	13,4	33,0	8,1	19,0	0	141,1	11	54,0
Goizueta	21,9	13,5	33,0	8,0	17,7	0	166,2	15	48,0
Goñi	21,8	12,9	29,4	9,2	17,4	0	141,2	13	49,8
Igúzquiza	27,0	12,5	34,0	7,0	19,8	0	68,7	12	22,0
Ilundáin/Ilundain	25,2	12,0	33,3	7,4	18,6	0	104,5	14	29,5
Iraizotz	22,4	12,0	32,0	7,0	17,2	0	119,9	13	43,9
Irotz	24,7	11,8	34,0	7,0	18,2	0	114,0	12	37,2
Irurita (Baztan)	24,2	14,2	33,0	10,0	19,2	0	147,7	13	25,7
Irurtzun	24,4	12,5	33,0	5,5	18,4	0	125,5	13	36,2
Isaba/Izaba Refugio Belagua	18,4	10,2	24,3	5,6	14,3	0	94,7	11	21,0
Javier	28,1	12,6	36,3	7,2	20,3	0	33,3	8	14,0
Larraona	22,0	11,0	29,0	6,0	16,5	0	162,0	12	86,5
Leire	25,2	13,1	34,0	9,0	19,2	0	51,0	8	18,0
Leitza	19,8	11,6	29,0	7,0	15,7	0	177,1	13	40,0
Lerga	25,5	13,1	33,0	8,0	19,3	0	54,4	12	17,7
Lerin	27,4	14,1	35,8	10,0	20,7	0	65,2	12	24,7
Lesaka	24,0	14,4	35,0	10,0	19,2	0	152,2	13	31,7
Lesaka-San Anton	20,3	14,6	31,0	10,0	17,5	0	285,6	15	61,8
Lezaun	23,6	12,1	31,1	7,0	17,9	0	72,1	13	24,8
Los Arcos	27,3	13,2	35,0	7,9	20,3	0	60,5	13	36,0
Luzaide/Valcarlos	22,0	13,2	31,0	8,0	17,6	0	115,8	17	23,2
Miranda de Arga	27,0	12,9	34,0	8,0	19,9	0	50,1	8	29,0
Monreal/Elo	25,4	12,3	33,5	7,5	18,9	0	87,2	14	21,8
Monteagudo	27,1	14,4	34,0	10,0	20,7	0	48,0	7	23,0
Navascués/Nabaskoze	26,6	11,1	34,5	5,4	18,8	0	41,3	13	13,0
Olaque	22,6	10,4	30,5	5,5	16,5	0	124,4	15	32,3
Olite/Erriberri	26,9	14,0	34,5	10,0	20,4	0	80,1	9	31,3
Olóriz/Oloritz	23,2	13,7	31,0	9,0	18,4	0	93,6	10	28,2
Oroz-Betelu/Orotz-Betelu	24,7	11,3	32,0	6,4	18,0	0	79,0	14	21,0
Pamplona/Iruña	25,2	13,9	33,4	8,7	19,6	0	112,4	14	35,2
Puente la Reina/Gares	26,7	14,2	34,0	10,0	20,5	0	89,5	12	39,0
Sartaguda	27,4	14,6	35,0	10,0	21,0	0	79,4	9	22,5
Sesma	26,2	14,8	34,0	10,0	20,5	0	64,3	11	14,0
Sunbilla	24,6	15,1	34,5	12,0	19,9	0	127,7	12	32,5
Tudela	28,1	15,9	35,5	12,0	22,0	0	56,9	9	17,0
Urzainqui/Urzainki	23,2	11,4	31,0	6,0	17,3	0	45,0	10	13,0
Viana	27,0	13,6	34,0	10,0	20,3	0	90,0	9	38,0
Yesa	27,0	12,8	34,8	7,2	19,9	0	34,6	8	13,6
Zalba	24,3	11,8	32,0	6,9	18,0	0	90,2	18	24,2
Zubiri	22,7	11,7	30,0	8,0	17,2	0	127,3	13	42,5
Zugarramurdi	23,2	14,4	32,6	10,8	18,8	0	121,5	12	42,2

Temperatura Media (°C). Junio 2022

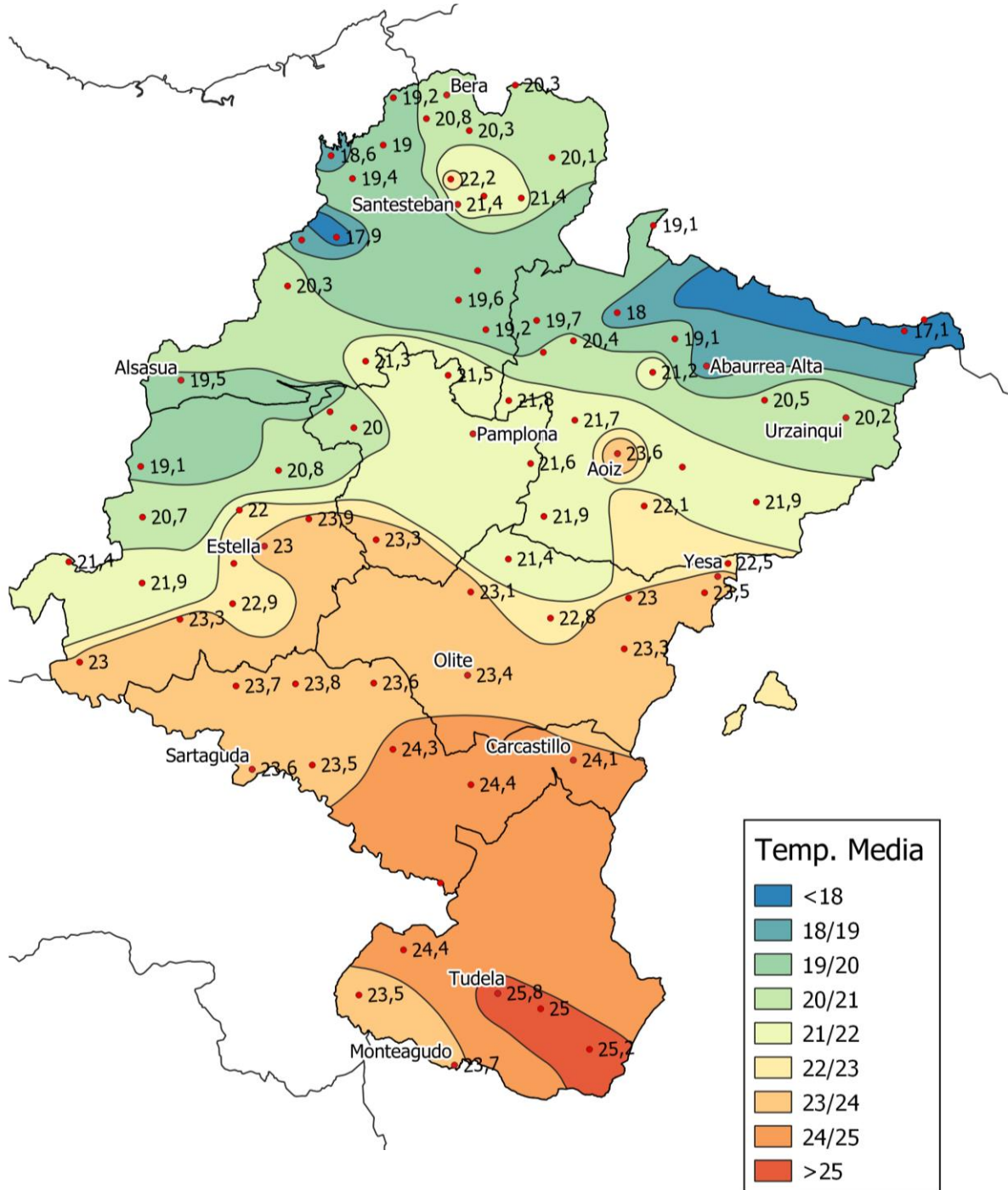

Diferencia de Temperatura Media (°C) respecto a la Media Histórica. Junio 2022

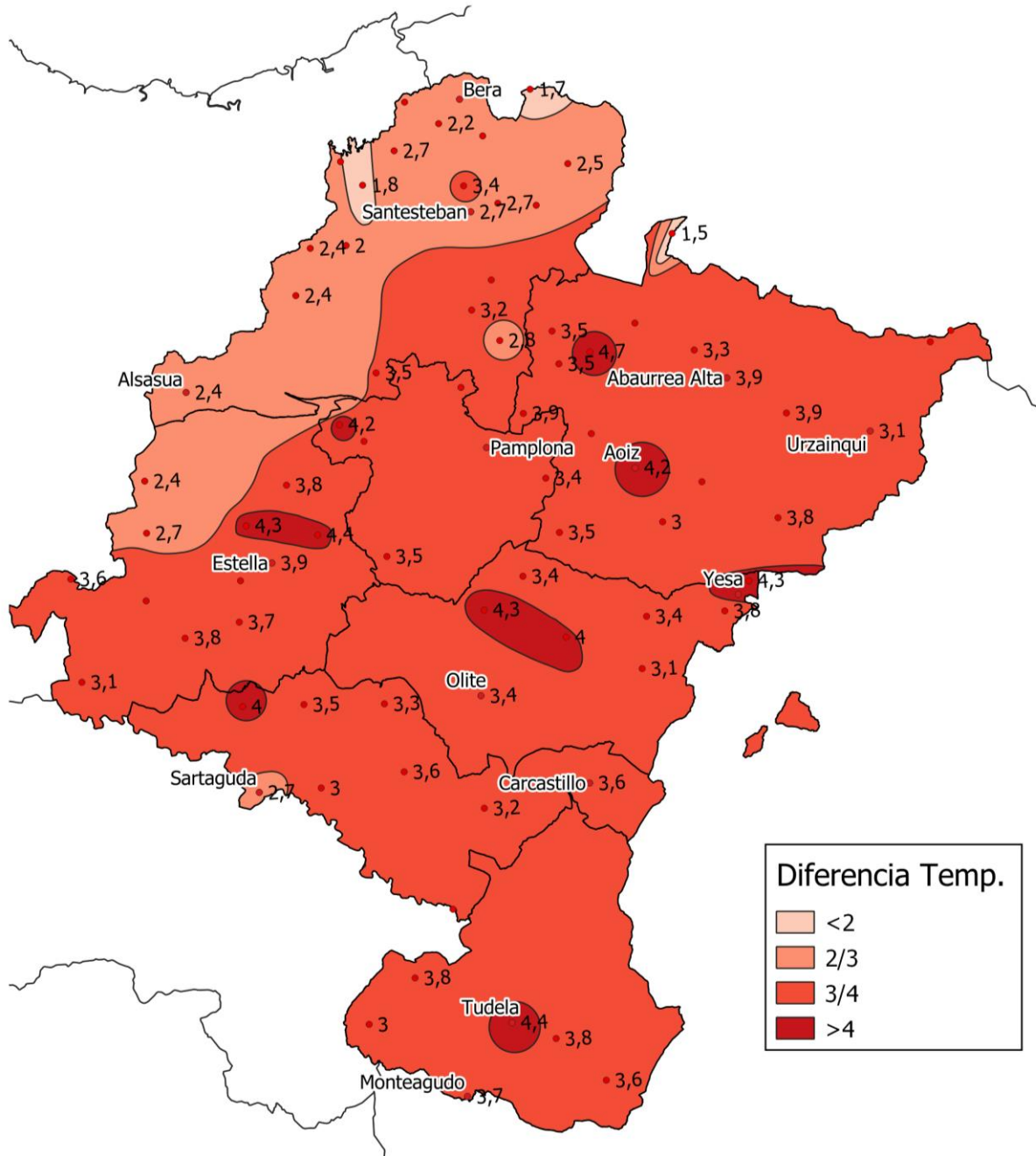

Análisis de frecuencias de temperatura. Junio 2022

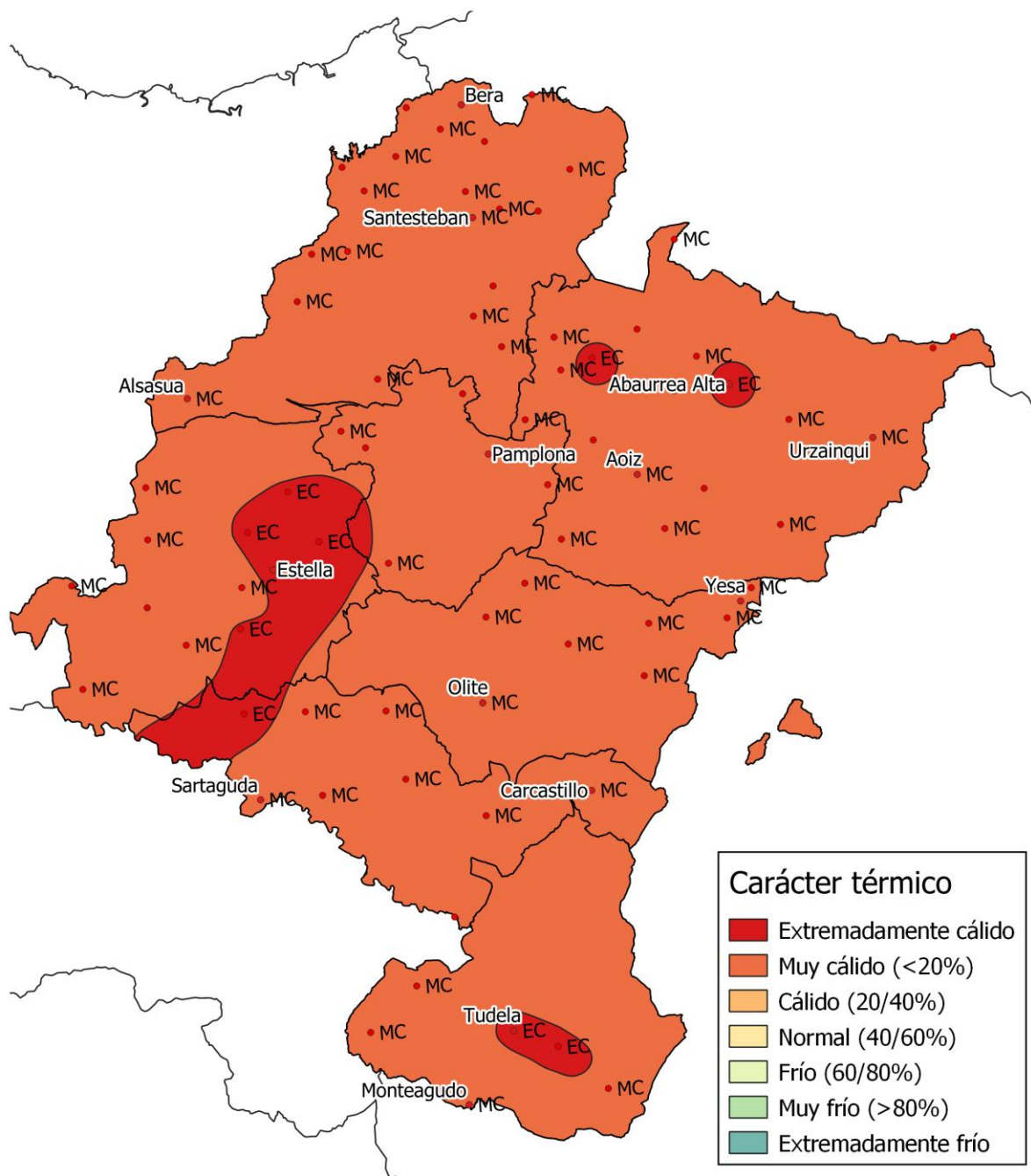

**Análisis de frecuencias de temperatura acumulada.
Período desde el 1 de septiembre de 2021
hasta el 30 de junio de 2022**

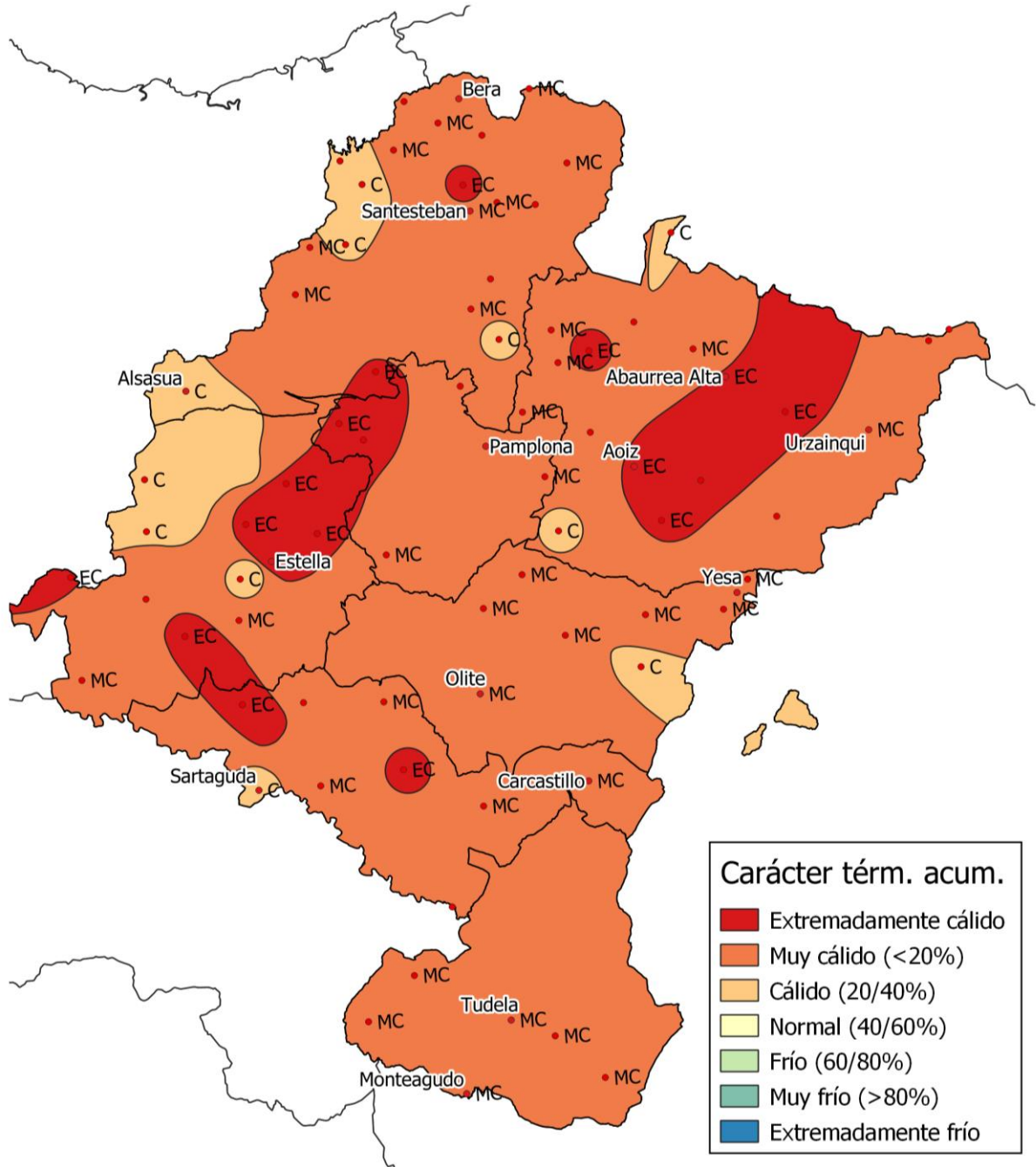

Precipitación (en mm.). Junio 2022

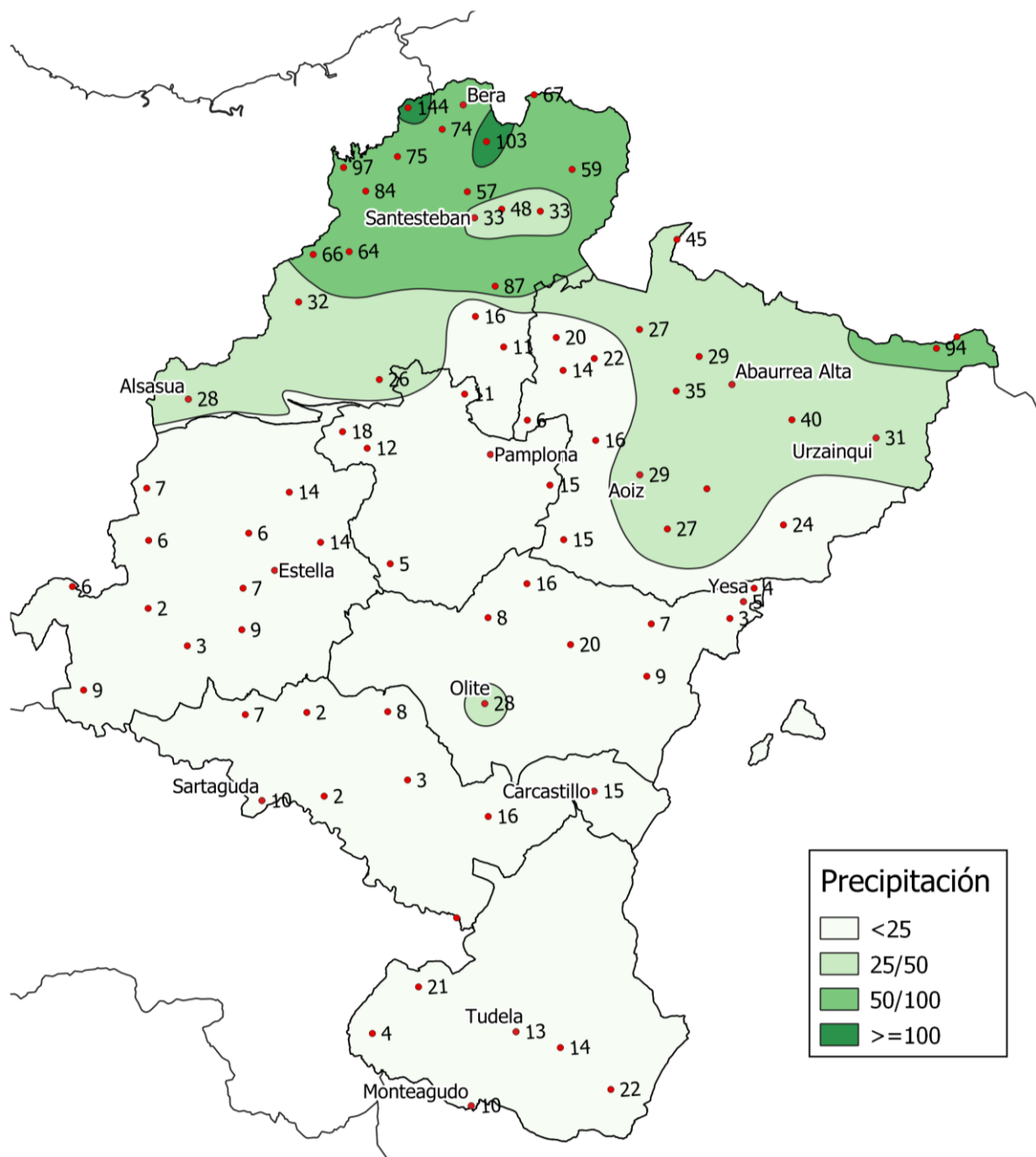

**Porcentaje de precipitación respecto a la Media Histórica.
Junio 2022**

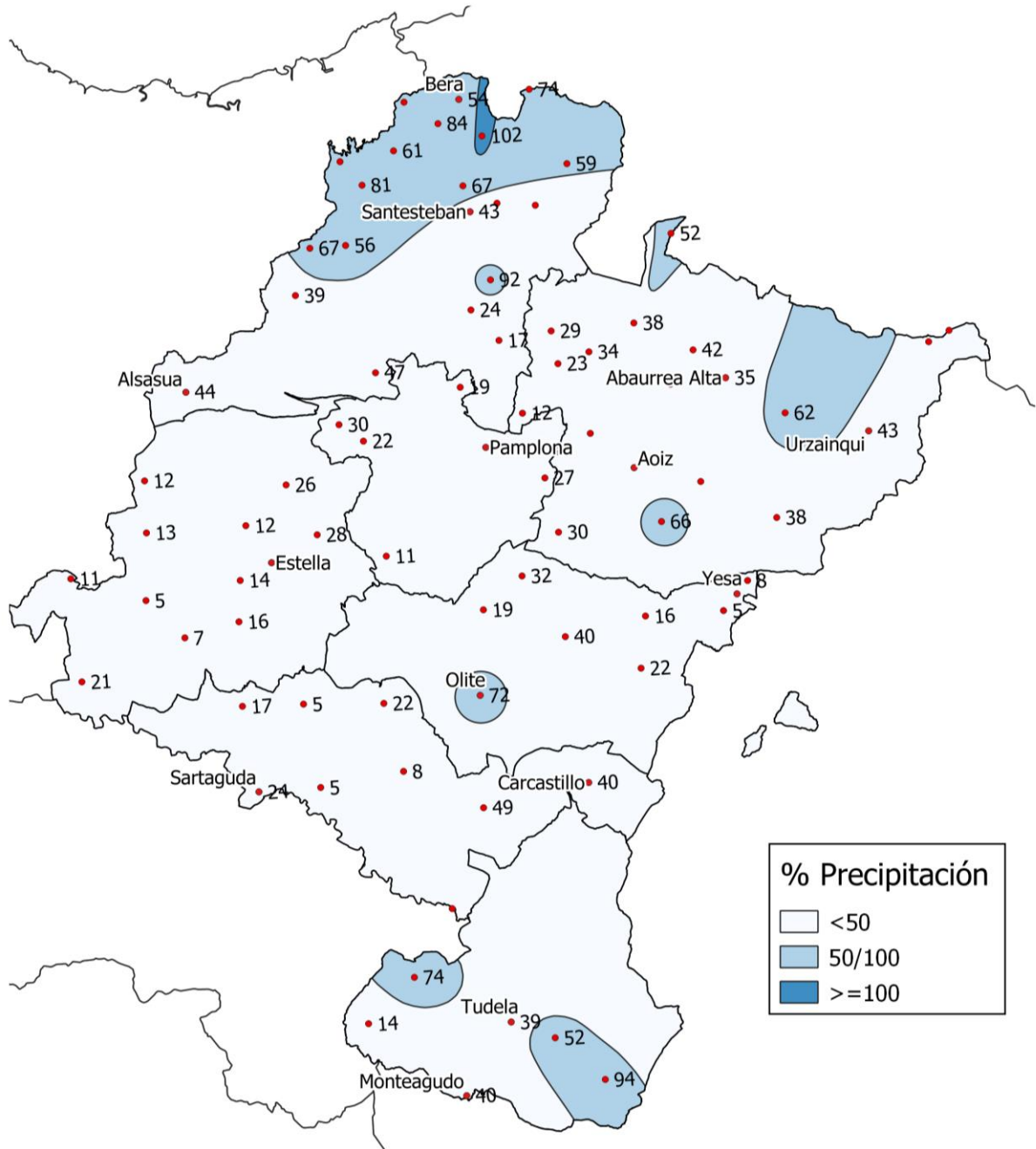

Análisis de frecuencias de precipitación. Junio 2022

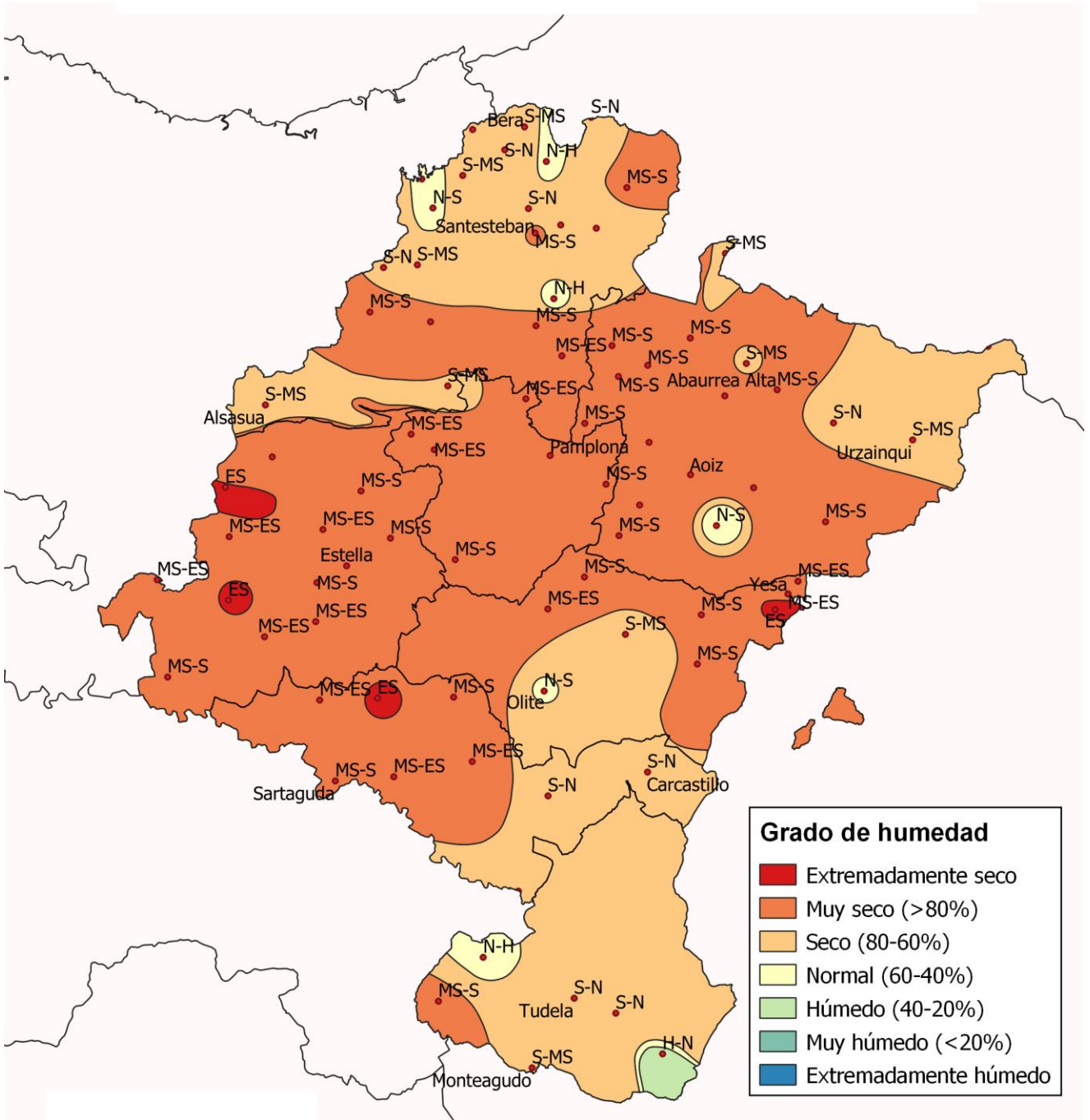

**Porcentaje de precipitación acumulada respecto a la Media Histórica.
Período desde el 1 de septiembre de 2021
hasta el 30 de junio de 2022**

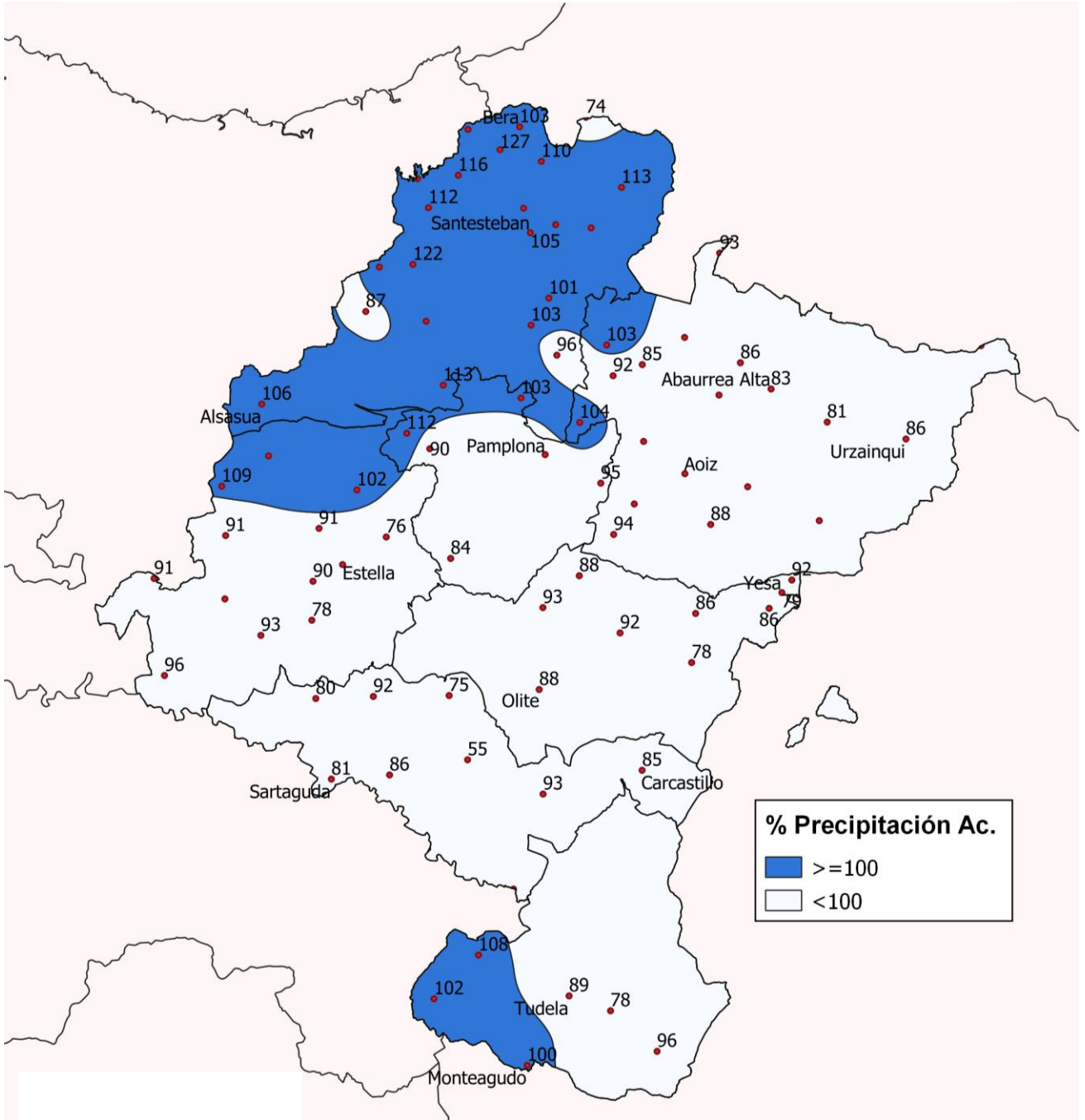

**Análisis de frecuencias de precipitación acumulada.
Período desde el 1 de septiembre de 2021
hasta el 30 de junio de 2022**

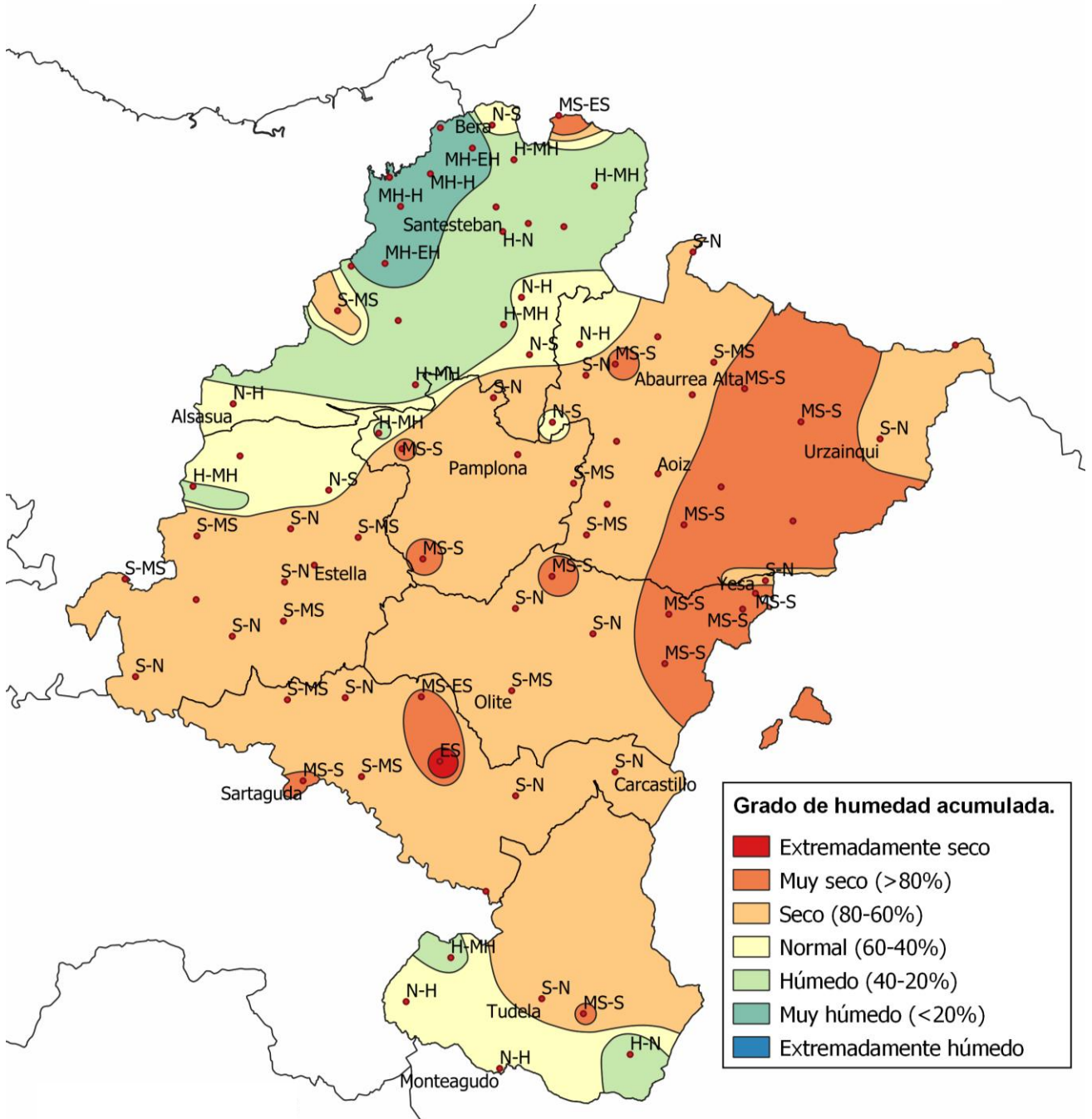

Evapotranspiración potencial (en mm.) según Thornthwaite.
Junio 2022

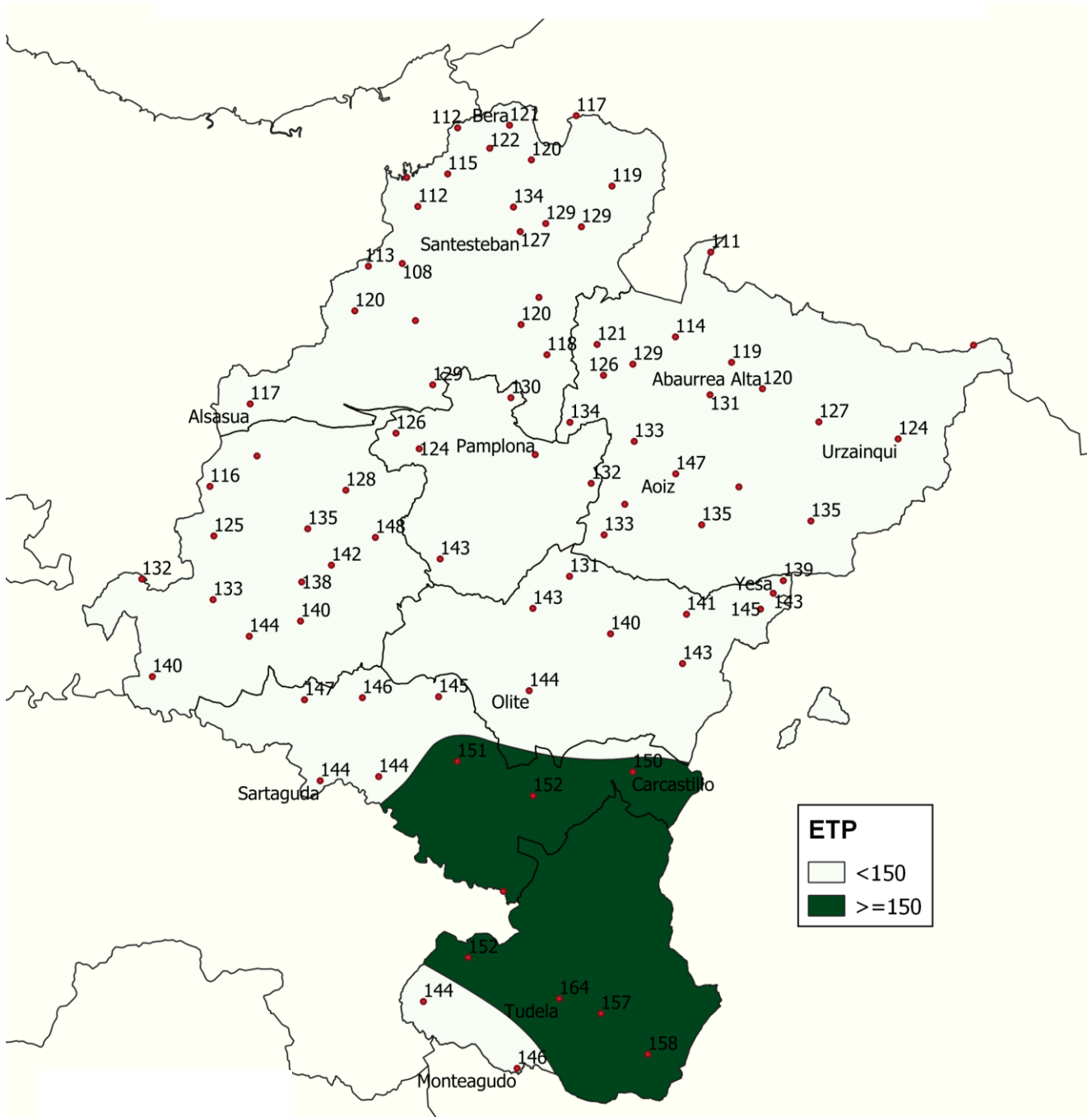

Déficit (en mm.). Junio de 2022

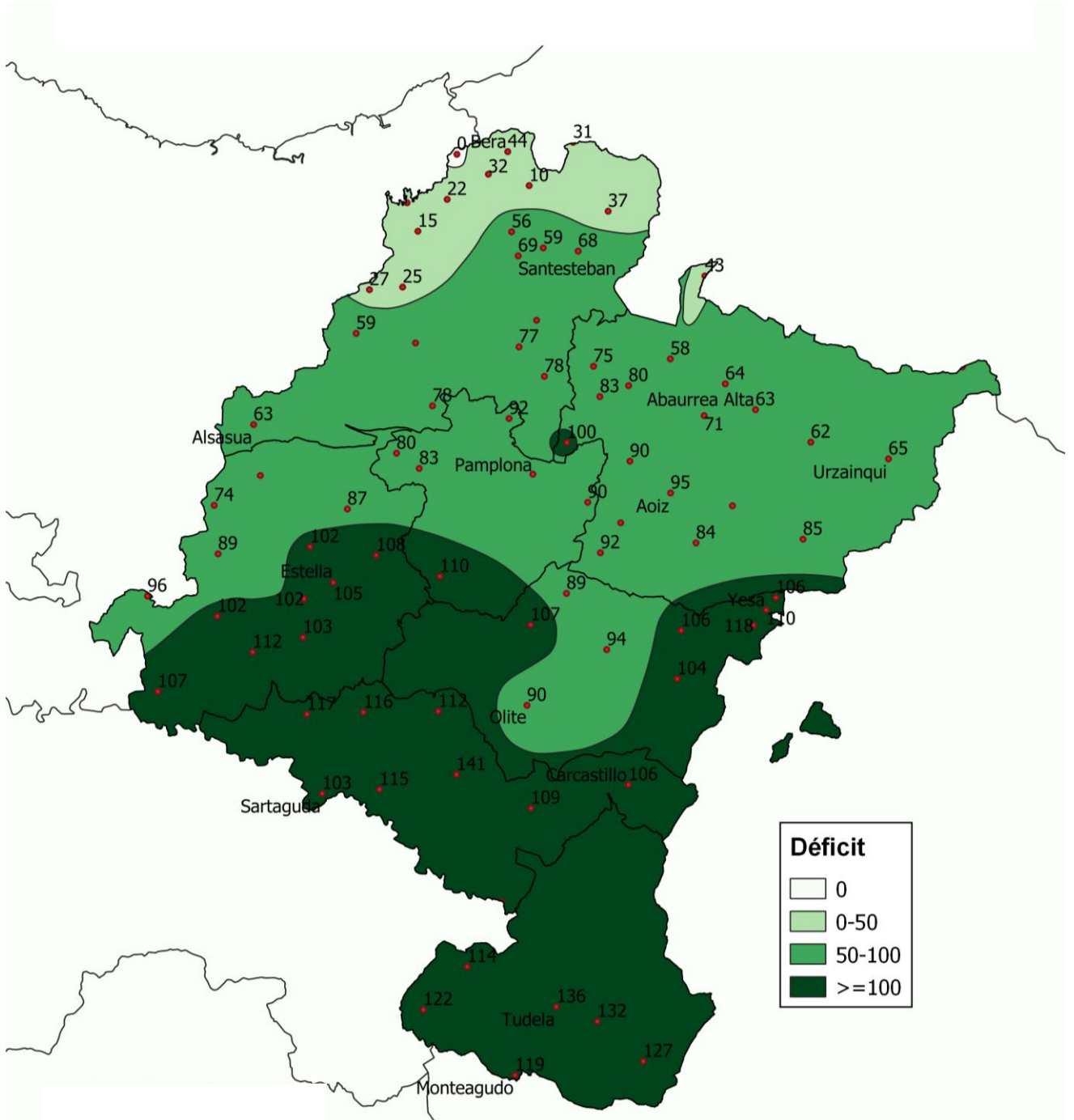

SITUACIÓN DE LOS EMBALSES

Situación del Embalse del Ebro Comparación con el año anterior a 31 de julio

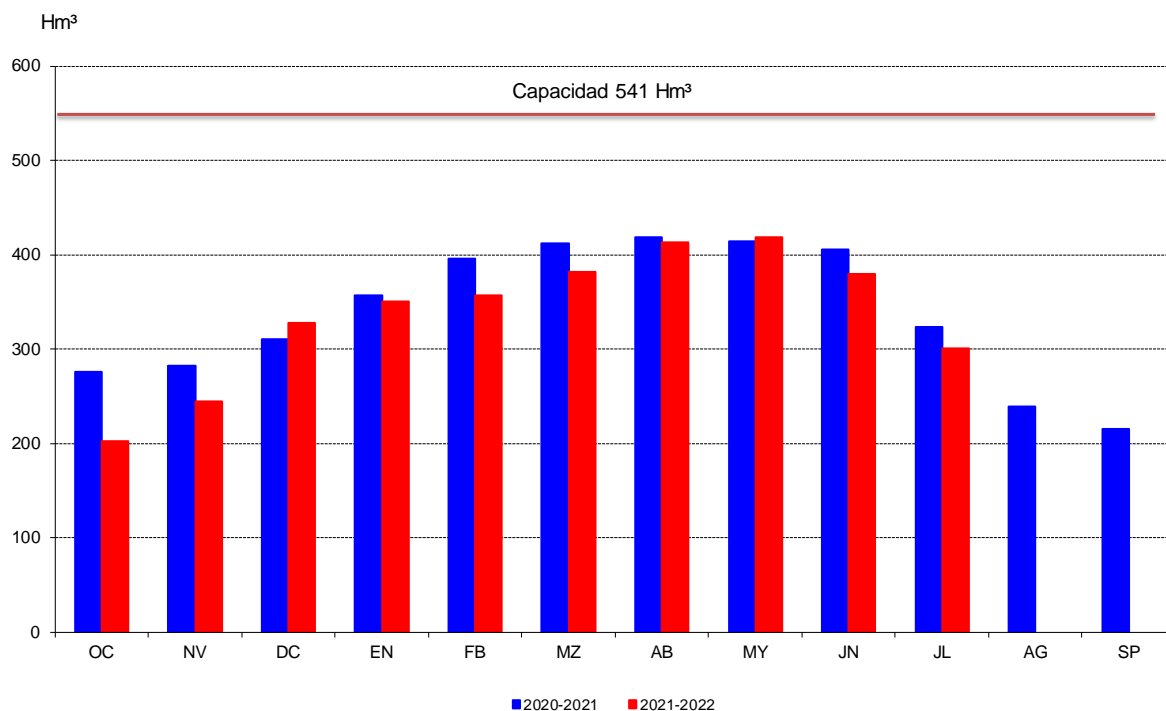

Situación del Embalse de Yesa Comparación con el año anterior a 31 de julio

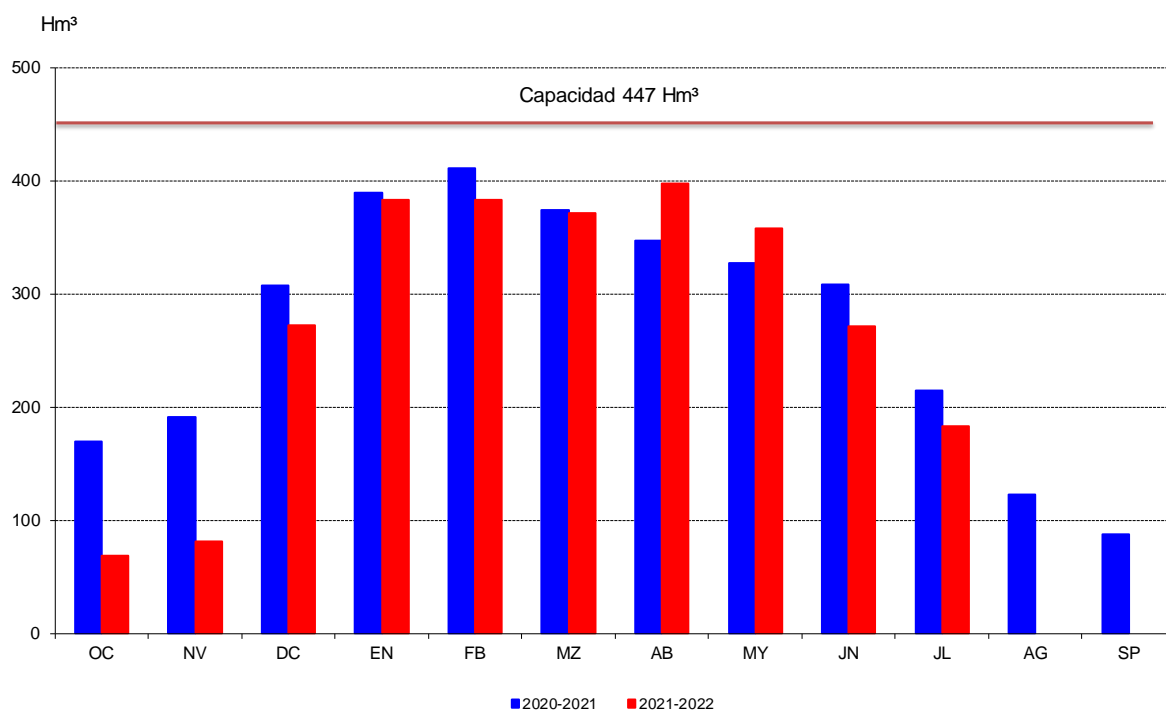

SITUACIÓN DE LOS EMBALSES

Evolución de los embalses. Año 2021-2022

Agua embalsada (en Hm³)

Fecha Semana	ALLOZ Río Salado 66 Hm ³	EUGUI Río Arga 21Hm ³	IRABIA Río Irati 14 Hm ³	YESA Río Aragón 447 Hm ³	ITOITZ Río Irati 417 Hm ³
4/10 1	19,4	12,4	6,6	80,8	167,2
11/10 2	16,8	12,3	6,8	71,3	163,3
18/10 3	14,4	12,0	6,3	70,1	160,2
25/10 4	12,4	11,5	5,3	68,8	160,7
1/11 5	11,4	11,2	4,3	69,0	161,2
8/11 6	11,3	11,5	5,0	73,2	161,9
15/11 7	11,2	11,7	6,7	74,8	162,4
22/11 8	11,1	11,7	6,5	76,0	163,0
29/11 9	11,0	11,7	6,1	76,8	163,9
7/12 10	22,3	18,4	11,4	84,4	189,0
13/12 11	42,8	18,8	11,2	193,1	305,4
20/12 12	60,4	16,9	11,1	228,3	312,7
27/12 13	51,3	16,9	11,1	250,3	312,3
3/1 14	49,5	16,9	10,8	279,6	310,8
10/1 15	48,8	17,2	12,4	298,1	328,1
17/1 16	56,3	16,7	10,9	372,5	357,1
24/1 17	53,3	15,9	10,0	383,7	344,5
31/1 18	50,1	15,2	8,6	383,0	335,8
7/2 19	50,1	15,3	7,7	374,3	334,7
14/2 20	50,1	15,1	7,3	368,6	335,2
21/2 21	50,1	15,5	9,1	379,4	338,5
28/2 22	50,0	15,8	8,5	383,0	338,1
7/3 23	49,9	16,7	9,3	375,8	339,1
14/3 24	52,9	17,0	9,7	372,1	345,5
21/3 25	55,1	16,9	11,0	377,1	353,4
28/3 26	56,8	16,1	10,2	375,3	350,7
4/4 27	57,0	15,6	9,6	367,1	349,1
11/4 28	57,4	16,8	12,1	351,3	351,4
18/4 29	57,4	17,1	11,6	355,9	351,1
25/4 30	57,9	19,1	11,5	378,1	363,9
2/5 31	57,9	18,1	11,0	402,4	363,6
9/5 32	56,8	18,0	9,8	407,6	363,5
16/5 33	56,8	17,9	8,4	397,2	358,9
23/5 34	56,7	17,7	7,7	383,7	351,9
30/5 35	56,8	17,6	7,4	361,5	343,1
6/6 36	56,3	17,2	6,9	341,2	331,3
13/6 37	56,0	16,8	6,9	320,5	318,7
20/6 38	55,7	16,3	6,8	301,9	303,9
27/6 39	54,1	15,9	6,9	279,9	292,8
4/7 40	52,6	15,6	6,9	260,6	281,1
11/7 41	52,3	15,3	7,0	246,7	272,3
18/7 42	52,0	14,9	6,9	224,5	257,8
25/7 43	50,4	14,5	6,7	201,2	239,7
1/8 44	47,5	14,2	6,6	179,9	225,7
45					
46					
47					
48					
49					
50					
51					
52					

Porcentaje sobre su capacidad

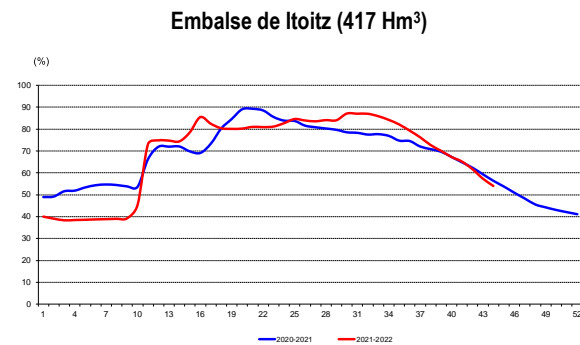
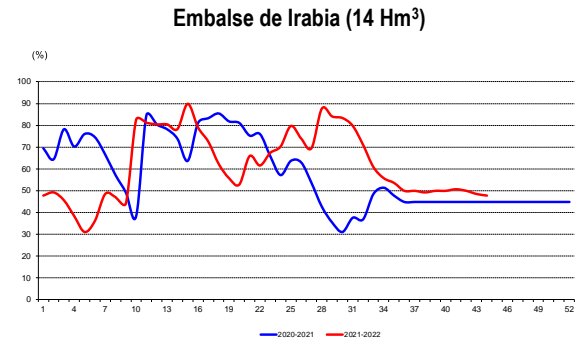
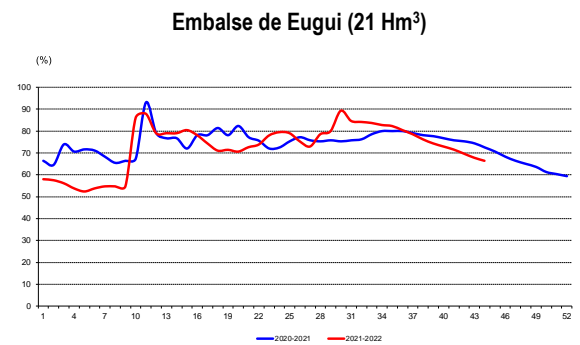
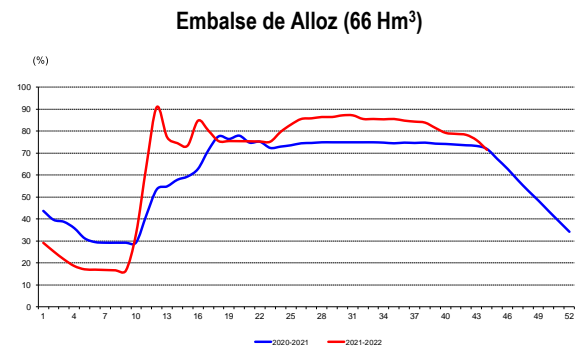

SITUACIÓN DE LOS CULTIVOS Y LOS RIESGOS

Situación de los cultivos y los riesgos

Julio 2022

COMARCA I

PRODUCTO	ESTADO VEGETATIVO				A. N. R.	ÍNDICE RENDIMIENTO MES ANTERIOR	INCIDENCIAS						INFLUEN. BENEFIC. CLIMA		ÍNDICE REND. MES ACTUAL	
	FENOLOGÍA						SEQUÍA-CALOR						L.	B.		
	CAMPAÑA ANTERIOR		CAMPAÑA ACTUAL				L.G.	%	L.G.	%	L.G.	%	M.B.	%		
	DÍA	ESTADO FENOLÓGICO	DÍA	ESTADO FENOLÓGICO			MG.		MG.		MG.					
TRIGO INVIERNO	30	Finalizando recolección	29	Finalizando Recolección	A.	85										85
CEBADA INVIERNO	30	Finalizando recolección	22	Fin de recolección	A.	91										91
AVENA	30	Finalizando recolección	22	Fin de recolección	A.	91										91
MAÍZ FORRAJERO	30	34:49-59:61	29	34:49-61:61	A.	100	G.	30								70
MANZANO	30	77:79:81	29	77:79:81	N.-A.	10										10
NOGAL	30	77:79:81	29	77:79:81	N.-A.	98										98

Nota: Se dan 3 estados fenológicos separados por dos puntos, (ejemplo 1:2:3) para una determinada fecha. Estado 1, refleja el estado fenológico más retrasado que se observa en el cultivo, estado 2 hace referencia al estado fenológico mayoritario en ese momento y el estado 3 indica el estado fenológico más adelantado.

* Estados fenológicos de la campaña actual según escala BBCH (salvo indicaciones específicas). Ver tabla explicativa situada tras Comarca VII

SITUACIÓN DE LOS CULTIVOS Y LOS RIESGOS

COMARCA II

PRODUCTO	ESTADO VEGETATIVO				A. N. R.	ÍNDICE RENDIMIENTO MES ANTERIOR	INCIDENCIAS						INFLUEN. BENEFIC. CLIMA		ÍNDICE REND. MES ACTUAL	
	FENOLOGÍA						SEQUÍA- CALOR	L.G.		L.G.		L.G.		L. B. M.B.		%
	CAMPAÑA ANTERIOR		CAMPAÑA ACTUAL					MG.	%	MG.	%	MG.	%			
	DÍA	ESTADO FENOLÓGICO	DÍA	ESTADO FENOLÓGICO												
TRIGO INVIERNO	30	Finalizando recolección	29	Finalizando Recolección	A.	83										83
CEBADA INVIERNO	30	Fin de recolección	22	Fin de recolección	A.	95										95
AVENA	30	Fin de recolección	22	Fin de recolección	A.	86										86
COLZA	30	Fin de recolección	19	Fin de recolección	A.	83										83
HABAS CABALLARES	30	Finalizando recolección	20	Fin de recolección	A.	82										82
GIRASOL	30	57:61-69:71	29	57:61-70:71	N.-A.	85	L.	5								80
PATATA TARDÍA	30	51:57:63	29	25:35-57:63	N.-A.	85	L.	5								80
VID GARNACHA	30	77:79:82	29	79:81:82	A.	95										95
VID TEMPRANILLO	30	77:79:82	29	81:83:85	A.	95										95
VID CABER. SAUV	30	77:79:81	29	79:81:82	A.	95	L.	5								90

Nota: Se dan 3 estados fenológicos separados por dos puntos, (ejemplo 1:2:3) para una determinada fecha. Estado 1, refleja el estado fenológico más retrasado que se observa en el cultivo, estado 2 hace referencia al estado fenológico mayoritario en ese momento y el estado 3 indica el estado fenológico más adelantado.

* Estados fenológicos de la campaña actual según escala BBCH (salvo indicaciones específicas). Ver tabla explicativa situada tras Comarca VII

SITUACIÓN DE LOS CULTIVOS Y LOS RIESGOS

COMARCA III

PRODUCTO	ESTADO VEGETATIVO				A. N. R.	ÍNDICE RENDIMIENTO MES ANTERIOR	INCIDENCIAS						INFLUEN. BENEFIC. CLIMA		ÍNDICE REND. MES ACTUAL	
	FENOLOGÍA						SEQUÍA-CALOR						L.	B.		
	CAMPAÑA ANTERIOR		CAMPAÑA ACTUAL				L.G.	%	L.G.	%	L.G.	%	M.B.	%		
	DÍA	ESTADO FENOLÓGICO	DÍA	ESTADO FENOLÓGICO			MG.	%	MG.	%	MG.	%				
TRIGO INVIERNO	30	Finalizando recolección	29	Finalizando Recolección	A.	82										82
CEBADA INVIERNO	30	Fin de recolección	22	Fin de recolección	A.	87										87
AVENA	30	Fin de recolección	22	Fin de recolección	A.	84										84
MAÍZ GRANO	30	19:32-55:61	26	19:32-55:61	N.											
HABAS CABALLARES	30	Finalizando recolección	20	Fin de recolección	A.	56	L.									56
GUISANTE PROTEA.	30	Fin de recolección	15	Fin de recolección	A.	76										76
COLZA	30	Fin de recolección	20	Fin de recolección	A.	85										85
GIRASOL	30	57:60-69:71	29	57:60-70:73	A.	85	L.	5								80
PIMIENTO	30	65:71:77	29	65:71:77	N.	100										100
CEREZO	30	87:87:87 Fin recolección	29	87:87:87 Fin recolección	N.	100										100
VID GARNACHA	30	77:79:81	29	79:81:82	A.	95										95
VID TEMPRANILLO	30	79:81:83	29	81:83:85	A.	95										95
VID CABER. SAUV	30	77:79:81	29	79:81:82	A.	95	L.	5								90

Nota: Se dan 3 estados fenológicos separados por dos puntos, (ejemplo 1:2:3) para una determinada fecha. Estado 1, refleja el estado fenológico más retrasado que se observa en el cultivo, estado 2 hace referencia al estado fenológico mayoritario en ese momento y el estado 3 indica el estado fenológico más adelantado.

* Estados fenológicos de la campaña actual según escala BBCH (salvo indicaciones específicas). Ver tabla explicativa situada tras Comarca VII

SITUACIÓN DE LOS CULTIVOS Y LOS RIESGOS

COMARCA IV

PRODUCTO	ESTADO VEGETATIVO				A. N. R.	ÍNDICE RENDIMIENTO MES ANTERIOR	INCIDENCIAS						INFLUEN. BENEFIC.		ÍNDICE REND. MES ACTUAL				
	FENOLOGÍA						SEQUÍA- CALOR		L.		B.		M.B.						
	CAMPAÑA ANTERIOR		CAMPAÑA ACTUAL				L.G.		M.G.		L.G.		M.G.			L.		B.	
	DÍA	ESTADO FENOLÓGICO	DÍA	ESTADO FENOLÓGICO			MG.	%	MG.	%	MG.	%	MG.	%		M.B.	%		
TRIGO INVIERNO	30	Finalizando recolección	29	Finalizando Recolección	A.	78											78		
CEBADA INVIERNO	30	Fin de recolección	22	Fin de recolección	A.	91											91		
AVENA	30	Fin de recolección	22	Fin de recolección	A.	70											70		
HABAS CABALLARES	30	Finalizando recolección	20	Fin de recolección	A.	54											54		
GUISANTE PROTEA.	30	Fin de recolección	15	Fin de recolección	A.	76											76		
JUDÍA SECA	30	21:21-59:59	29	21:25-59:59	N.-A.	95	L.	5									90		
COLZA	30	Fin de recolección	20	Fin de recolección	A.	81											81		
GIRASOL	30	57:60-69:71	29	57:60-70:73	A.	85	L.	5									80		
PATATA TARDÍA	30	61:65:69	29	55:65-69:70	N.	95											95		
ALMENDRO	30	82:83:85	29	84:85:87	A.	90											90		
NOGAL	30	81:82:83	29	82:84:85	A.	100											100		
OLIVAR	30	69:71:73	29	71:72:73	A.	80											80		
VID GARNACHA	30	77:79:81	29	81:83:85	A.	95											95		
VID TEMPRANILLO	30	79:81:83	29	81:83:86	A.	95											95		
VID CABER. SAUV	30	77:79:81	29	81:83:85	A.	95	L.	5									90		

Nota: Se dan 3 estados fenológicos separados por dos puntos, (ejemplo 1:2:3) para una determinada fecha. Estado 1, refleja el estado fenológico más retrasado que se observa en el cultivo, estado 2 hace referencia al estado fenológico mayoritario en ese momento y el estado 3 indica el estado fenológico más adelantado.

* Estados fenológicos de la campaña actual según escala BBCH (salvo indicaciones específicas). Ver tabla explicativa situada tras Comarca VII

SITUACIÓN DE LOS CULTIVOS Y LOS RIESGOS

COMARCA V

PRODUCTO	ESTADO VEGETATIVO				A. N. R.	ÍNDICE RENDIMIENTO MES ANTERIOR	INCIDENCIAS						INFLUEN. BENEFIC. CLIMA		ÍNDICE REND. MES ACTUAL		
	FENOLOGÍA						SEQUÍA-CALOR		L.G.		L.G.		L.G.			L. B. M.B.	%
	CAMPAÑA ANTERIOR		CAMPAÑA ACTUAL				MG.		MG.		MG.		MG.				
	DÍA	ESTADO FENOLÓGICO	DÍA	ESTADO FENOLÓGICO			MG.	%	MG.	%	MG.	%	MG.	%			
TRIGO INVIERNO	30	Finalizando recolección	29	Finalizando recolección	A.	78										78	
CEBADA INVIERNO	30	Fin de recolección	22	Fin de recolección	A.	95										95	
MAÍZ GRANO	30	19:32-59:65	30	19:32-59:65	N.											100	
HABA SECA	30	Finalizando recolección	20	Finalizando recolección	A.	70										70	
GUISANTE PROTEA.	30	Fin de recolección	15	Fin de recolección	A.	76										76	
VEZA GRANO	30	Finalizando recolección	29	Finalizando recolección	N.	80										80	
COLZA	30	Fin de recolección	20	Fin de recolección	A.	76										76	
GIRASOL REGADÍO	30	57:60-69:71	29	57:60-69:71	N.	100										100	
REMOLACHA AZ.	30	39:42:43	29	29:30-55:61	N.											100	
ALFALFA	30	Fin 3er Corte	18	Fin 3er Corte	N.-A.	95										95	
MAÍZ FORRAJERO	30	19:30-55:61	29	19:30-55:61	N.											98	
TOMATE INDUSTRIA	30	65:71:81	29	65:71:82	N.-A.	100										100	
MAÍZ DULCE	30	33:61:71	29	33:61:71	N.	100										100	
JUDÍA VERDE	30	Siembra 11:51:63	29	Siembra 11:51:63	N.											100	
ALMENDRO	30	82:83:85	29	82:84:86	A.	100										100	
OLIVAR	30	69:71:73	29	71:72:73	A.	80										80	
VID GARNACHA	30	78:79:82	29	81:83:85	A.	95										95	
VID TEMPRANILLO	30	79:81:83	29	82:84:86	A.	95	L.	5								90	
VID CABER. SAUV	30	77:79:82	29	81:83:85	A.	95	L.	5								90	

Nota: Se dan 3 estados fenológicos separados por dos puntos, (ejemplo 1:2:3) para una determinada fecha. Estado 1, refleja el estado fenológico más retrasado que se observa en el cultivo, estado 2 hace referencia al estado fenológico mayoritario en ese momento y el estado 3 indica el estado fenológico más adelantado.

* Estados fenológicos de la campaña actual según escala BBCH (salvo indicaciones específicas). Ver tabla explicativa situada tras Comarca VII

SITUACIÓN DE LOS CULTIVOS Y LOS RIESGOS

COMARCA VI

PRODUCTO	ESTADO VEGETATIVO				A. N. R.	ÍNDICE RENDIMIENTO MES ANTERIOR	INCIDENCIAS						INFLUEN. BENEFIC. CLIMA		ÍNDICE REND. MES ACTUAL	
	FENOLOGÍA						SEQUÍA- CALOR	L.G. MG.	%	L.G. MG.	%	L.G. MG.	%	L. B. M.B.		%
	CAMPAÑA ANTERIOR		CAMPAÑA ACTUAL													
	DÍA	ESTADO FENOLÓGICO	DÍA	ESTADO FENOLÓGICO												
TRIGO INVIERNO	30	Finalizando recolección	28	Fin de recolección	N.-A.	74										74
CEBADA INVIERNO	30	Fin de recolección	16	Fin de recolección	N.-A.	95										95
AVENA	30	Fin de recolección	16	Fin de recolección	N.-A.	75										75
MAÍZ GRANO	30	19:32-61:69	25	12:32-61:69	N											100
ARROZ	30	19.26:32	25	19.24-27:32	N											100
PATATA M.E.	30	Inicio recolección	29	Inicio recolección	N.	98										98
ALFALFA	30	Fin 3er Corte Inicio 4º corte	20	Fin 3er Corte Inicio 4º corte	N.-A.	95										95
MAÍZ FORRAJERO	30	19:30-61:69	29	19:30-61:69	N.											98
ACELGA	30	12:19:49 Recolec.-Plant.	29	12:19:49 Recolec.-Plant.	N.	100										100
BORRAJA	30	Siembra 00:01:11	29	Siembra 00:01:11	N.											100
BRÓCOLI	30	Preparación Inicio plantación	29	Preparación Inicio plantación	N.	95										95
COLIFLOR	30	Preparación Inicio plantación	29	Preparación Inicio plantación	N.	95										95
CARDO	30	Plantación 11:12:13	29	Plantación 11:12:13	N.											100
LECHUGA	30	12:19:49 Recolec.-Plant.	29	12:19:49 Recolec.-Plant.	N.	100										100
TOMATE IND.	30	65:71:81	29	65:71:82	N.-A.	100										100
PIMIENTO	30	65:71:81	29	65:71:81	N.	100										100
CEBOLLA	30	45:47:49 Recolección	29	45:47:49 Recolección	N.	100										100
CALABACÍN	30	83:85:87 Recolección	29	83:85:87 Recolección	N.	100										100
MAÍZ DULCE	30	33:61:71	29	33:61:71	N.	100										100
JUDIA VERDE	30	Siembra 11:51:63	29	Siembra 11:51:63	N.											100
ALMENDRO	30	82:84:85	29	82:84:86	A.	100										100
MELOCOTÓN	30	79:83:87 Recolección	29	81:83:87 Recolección	A.	98										98
MANZANO	30	78:81:85	29	79:82:86	A.	100										100
PERAL	30	79:83:87 Inicio recolección	29	81:84:87 Inicio recolección	A.	100										100
CEREZO	30	87:87:87 Fin recolección	29	87:87:87 Fin recolección	N.	98										98
CIRUELO	30	82:84:87 Inicio recolección	29	83:85:87 Inicio recolección	A.	98										98
ENDRINO	30	79:82:85	29	79:82:85	A.	98										98
NOGAL	30	79:82:85	29	81:83:85	A.	98										98
OLIVAR	30	71:72:75	29	72:73:75	A.	80										80
VID GARNACHA	30	79:81:83	29	81:83:86	A.	95										95
VID TEMPRANILLO	30	81:82:83	29	83:85:87	A.	95	L.	5								90
VID CABER. SAUV	30	79:81:83	29	81:83:85	A.	95	L.	5								90

Nota: Se dan 3 estados fenológicos separados por dos puntos, (ejemplo 1:2:3) para una determinada fecha. Estado 1, refleja el estado fenológico más retrasado que se observa en el cultivo, estado 2 hace referencia al estado fenológico mayoritario en ese momento y el estado 3 indica el estado fenológico más adelantado.

* Estados fenológicos de la campaña actual según escala BBCH (salvo indicaciones específicas). Ver tabla explicativa situada tras Comarca VII

SITUACIÓN DE LOS CULTIVOS Y LOS RIESGOS

COMARCA VII

PRODUCTO	ESTADO VEGETATIVO				A. N. R.	ÍNDICE RENDIMIENTO MES ANTERIOR	INCIDENCIAS						INFLUEN. BENEFIC. CLIMA		ÍNDICE REND. MES ACTUAL
	FENOLOGÍA						SEQUÍA-CALOR						L.	B.	
	CAMPAÑA ANTERIOR		CAMPAÑA ACTUAL				L.G.		L.G.		L.G.		M.B.		
	DÍA	ESTADO FENOLÓGICO	DÍA	ESTADO FENOLÓGICO			MG.	%	MG.	%	MG.	%		%	
TRIGO INVIERNO	30	Fin de recolección	28	Fin de recolección	N.-A.	72									72
CEBADA INVIERNO	30	Fin de recolección	16	Fin de recolección	N.-A.	80									80
MAÍZ GRANO	30	19:32-69:71	25	12:32-61:69	N.										100
ARROZ	30	19.24-30:32	25	19.24-27:32	N.										100
ALFALFA	30	Fin 3er Corte Inicio 4º corte	20	Fin 3er Corte Inicio 4º corte	N.-A.	98	L.	3							95
MAÍZ FORRAJERO	30	19:30-69:71	29	19:30-61:69	N.										98
ALCACHOFA	30	Arranque Plantación	29	Arranque Plantación	N.	100									100
BRÓCOLI	30	Preparación Inicio plantación	29	Preparación Inicio plantación	N.	95									95
COLIFLOR	30	Preparación Inicio plantación	29	Preparación Inicio plantación	N.	95									95
CEBOLLA	30	47:48:49 Inicio recolección	29	47:48:49 Inicio recolección	N.	100									100
LECHUGA	30	12:19:49 Recolec.-Plant.	29	12:19:49 Recolec.-Plant.	N.	100									100
TOMATE INDUSTRIA	30	71:75:81	29	71:77:83	N.-A.	100									100
PIMIENTO	30	71:75:81	29	71:75:81	N.	100									100
MAÍZ DULCE	30	33:61:71	29	33:61:71	N.	100									100
ALMENDRO	30	83:84:85	29	84:85:86	A.	100									100
MELOCOTÓN	30	81:84:87 Recolección	29	82:85:87 Recolección	A.	95									95
MANZANO	30	79:81:85	29	79:83:86	A.	100									100
PERAL	30	81:84:87 Inicio recolección	29	82:84:87 Inicio recolección	A.	100									100
CIRUELO	30	82:85:87 Inicio recolección	29	83:86:87 Inicio recolección	A.	80									80
CEREZO	30	87:87:87 Fin recolección	29	87:87:87 Fin recolección	N.	80									80
OLIVAR	30	71:72:75	29	73:75:77	A.	80									80
VID GARNACHA	30	79:81:83	29	82:84:86	A.	95									95
VID TEMPRANILLO	30	81:82:83	29	84:86:87	A.	95									95
VID CABER. SAUV	30	79:81:83	29	81:83:86	A.	95	L.	5							90

Nota: Se dan 3 estados fenológicos separados por dos puntos, (ejemplo 1:2:3) para una determinada fecha. Estado 1, refleja el estado fenológico más retrasado que se observa en el cultivo, estado 2 hace referencia al estado fenológico mayoritario en ese momento y el estado 3 indica el estado fenológico más adelantado.

* Estados fenológicos de la campaña actual según escala BBCH (salvo indicaciones específicas). Ver tabla explicativa situada tras Comarca VII

SITUACIÓN DE LOS CULTIVOS Y LOS RIESGOS

Escala BBCH

La escala extendida BBCH es un sistema decimal de dos dígitos, que codifica los estados fenológicos de las plantas.

Estado fenológico principal

El primer dígito señala los estados principales, codificados de 0 a 9, que corresponden a fases fácilmente identificables del desarrollo de las plantas.

Primer dígito	Estado fenológico principal
0	Germinación, brotación, desarrollo de la yema
1	Desarrollo de las hojas (brote o tallo principal)
2	Formación de brotes laterales / macollamiento (ahijamiento)
3	Crecimiento longitudinal del tallo o crecimiento en roseta, desarrollo de brotes (retoños)/ encañado (tallo principal)
4	Desarrollo de las partes vegetativas cosechables de la planta o de órganos vegetativos de propagación / embuchamiento
5	Emergencia de la inflorescencia (tallo principal) / espigamiento
6	Floración (tallo principal)
7	Desarrollo del fruto
8	Coloración o maduración de frutos y semillas
9	Senescencia, comienzo de la dormancia

Estado fenológico secundario

El segundo dígito hace referencia a los estados secundarios, codificados también de 0 a 9, que identifican fases intermedias en el desarrollo de las plantas que suceden dentro de cada estado principal.

Habitualmente corresponden a número de elementos desarrollados (hojas, brotes) o porcentaje respecto al desarrollo del estado principal (crecimiento, floración, etc.).

Cuando coinciden dos o más estados fenológicos en una planta (por ejemplo: 69 y 73) siempre se toma el más avanzado (73).

http://www.jki.bund.de/fileadmin/dam_uploads/_veroeff/bbch/BBCH-Skala_spanisch.pdf

Estados fenológicos

Julio 2022

Viña

Julio ha resultado, en cuanto a temperaturas, un mes extraordinariamente cálido. Todas las estaciones han registrado temperaturas medias superiores en un rango de entre 2 y 3°C por encima de los valores medios. Entre los días 10 y 19 se dio una ola de calor, en la que se superaron los 40°C de temperatura diurna, afortunadamente las temperaturas mínimas pocos días superaron los 20°C. En cuanto a precipitaciones el mes ha resultado muy seco a pesar de las lluvias del día 6 de julio que fueron muy variables entre 10 y 60 litros según localidades.

Estas altas temperaturas, junto con las bajas precipitaciones de los meses de mayo, junio y julio han tenido como consecuencia que el ciclo de la vid se haya visto adelantado unos 12-15 días respecto del año anterior y también respecto a un año medio.

Las variedades principales se encuentran en el estado fenológico de "envero" más o menos avanzado en función de variedades y subzonas.

Se observa un nivel productivo medio en general. El tamaño de la baya es pequeño para el estado fenológico en el que se encuentra la planta.

Preocupa que si continúa la situación actual de sequía la producción puede verse afectada a la baja.

La situación sanitaria del cultivo es excepcional.

Frutales

El mes de julio ha resultado, en cuanto a temperatura, un año muy cálido (incluso extremadamente cálido en alguna zona). Las precipitaciones han sido escasas en la mitad norte, mientras que en el sur han sido normales (e incluso superiores a lo normal en alguna zona) y no se han producido incidencias negativas por granizo.

El desarrollo de los frutos ha mantenido el ritmo de desarrollo y actualmente la maduración de la fruta se está produciendo en las fechas previstas.

Ha finalizado la recolección de cerezo, en una campaña en la que las variedades tempranas de la zona sur se han visto penalizadas por los problemas de heladas, pero las variedades recogidas en julio se han beneficiado de un tiempo adecuado.

En ciruelo la campaña ha comenzado en los últimos días de julio.

También ha comenzado la recolección en las variedades tempranas de melocotonero (básicamente paraguay y nectarino), mientras que el resto prosigue el desarrollo y maduración de sus frutos.

En peral, ha comenzado la recolección de las variedades tempranas en los últimos días del mes.

Las previsiones productivas en manzano de mesa, salvo en parcelas puntuales, son buenas. En cuanto al manzano de sidra, como ya se ha indicado en anteriores informes, la producción va a ser muy escasa este año.



Estados fenológicos

Julio 2022

Cebada



Comarcas II, III, IV, V, VI y VII – *Fin de recolección. Campaña marcada por la sequía.*

Cereal



Comarcas II, III, IV, V, VI y VII – *Engordado y recogida de paja tras la recolección de cereales.*

Alfalfa



Comarca VI – *Fin del tercer corte.*

Arroz



Comarca VII – *Final de ahijamiento y fases de encañado.*

Estados fenológicos

Julio 2022

Patata para consumo



Comarcas VI y VII – *Fin de ciclo e inicio de recolección.*

Patata tardía



Comarca IV – *Patata tardía.*

Judía seca



Comarcas III y IV – *Fin de colocación de tutores; crecimiento vegetativo de la planta.*

Maíz



Comarcas VI y VII – *Desde nascencia hasta fin de floración según la fecha de siembra.*

Estados fenológicos

Julio 2022

Maíz dulce



Comarcas V, VI y VII – *Floración y formación de mazorca.*

Alcachofa



Comarca VII – *Arranque-plantación.*

Calabacín



Comarca VI – *Recolección.*

Cardo



Comarca VI – *Plantación.*

Estados fenológicos

Julio 2022

Pimiento



Comarca VI – *Desarrollo vegetativo.*

Puerro



Comarca VII – *Inicio de plantación.*

Tomate



Comarca VII – *Comienzo de maduración.*

Crucíferas



Comarcas VI y VII – *Plantación de crucíferas de otoño tras cereal.*

Estados fenológicos

Julio 2022

Varios cultivos



Comarcas VI y VII – Cultivos en invernadero.

Ciruelo



Comarcas VI y VII – Maduración e inicio de recolección.

Melocotonero



Comarcas VI y VII – Maduración e inicio de recolección.

Nectarino



Comarcas VI y VII – Recolección.

Estados fenológicos

Julio 2022

Vid



Comarca V – Desarrollo vegetativo en injertos.

Situación de los cultivos

Julio 2022

COMARCALIZACIÓN
AGRARIA DE NAVARRA

COMARCA	I	Noroccidental
	II	Pirineos
	III	Comarca de Pamplona
	IV	Tierra Estella
	V	Navarra Media
	VI	Ribera Alta-Aragón
	VII	Ribera Baja

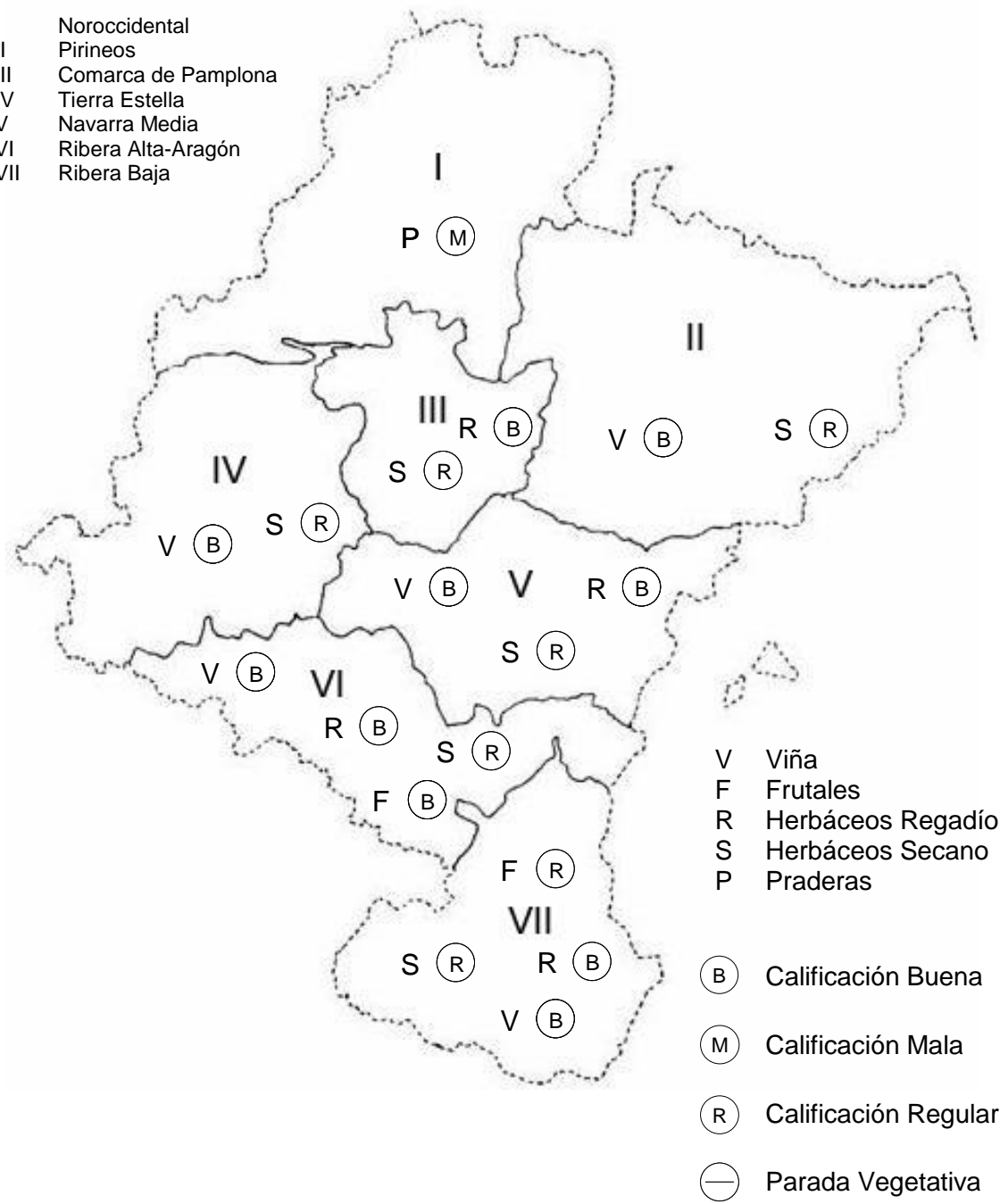

SUPERFICIES Y PRODUCCIONES AGRÍCOLAS

Total Navarra 2022 (Avance)

JULIO (31-07-22)	SUPERFICIE PRODUCTIVA						RENDIMIENTOS				PRODUCCIONES					
	SECANO		REGADÍO		TOTAL		SECANO		REGADÍO		SECANO		REGADÍO		TOTAL	
	HAS.	2021	HAS.	2021	HAS.	2021	Tm/ha	B=100	Tm/ha	B=100	Tm	B=100	Tm	B=100	Tm	B=100
		B=100		B=100		B=100										
TRIGO DURO	218	69,65	196	89,09	414	77,67	0,980	119,32	5,202	102,82	214	83,10	1,020	91,60	1,233	90,01
TRIGO BLANDO	68.435	96,36	14.509	90,57	82.944	95,30	3,707	81,98	5,861	99,48	253.668	79,00	85.040	90,10	338.708	81,52
CEBADA	55.487	94,16	10.770	104,95	66.257	95,76	3,488	94,33	5,174	105,79	193.548	88,82	55.728	111,03	249.276	92,98
AVENA	10.717	98,11	880	94,73	11.597	97,84	2,907	66,85	4,857	105,40	31.153	65,59	4.274	99,84	35.428	68,42
ARROZ	0	0,00	1.690	90,86	1.690	90,86	0,000	0,00	6,840	10,127	0	0,00	11,560	92,02	11,560	92,02
MAÍZ GRANO	5	100,00	17.418	104,61	17.423	104,61	5,800	98,47	11,659	98,01	29	98,47	203.083	102,53	203.112	102,53
CENTENO	73	155,32	26	200,00	99	165,00	2,336	116,42	2,904	159,11	171	180,83	76	318,23	246	208,45
TRITICALE	2.310	96,05	492	97,62	2.802	96,32	1,527	111,53	5,000	107,95	3.527	107,12	2.460	105,38	5.987	106,40
JUDIA SECA	15	107,14	89	104,71	104	105,05	0,733	84,83	2,000	92,45	11	90,89	178	96,80	189	96,43
HABA SECA	1.613	79,34	89	87,25	1.702	79,72	1,225	59,34	1,797	86,96	1.975	47,08	160	75,88	2.135	48,45
GUISANTE SECO	1.362	111,91	165	66,00	1.527	104,09	1,964	99,54	1,883	105,12	2.675	111,40	311	69,38	2.985	104,80
VEZA GRANO	686	119,72	34	121,43	720	119,80	0,747	67,74	1,000	81,05	512	81,10	34	98,42	546	82,00
PATATA MEDIA ESTACIÓN	4	100,00	162	79,41	166	79,81	18,375	91,25	46,996	100,90	74	91,25	7,613	80,13	7,687	80,22
PATATA TARDÍA	99	96,12	55	96,49	154	96,25	14,919	86,82	27,000	97,40	1.477	83,45	1.485	93,98	2.962	88,42
REMOLACHA AZUCARERA	0	0,00	180	230,77	180	230,77	0,000	0,00	87,400	98,48	0	0,00	15,732	227,27	15,732	227,27
GIRASOL	2.585	106,33	2.466	124,23	5.051	114,38	1,481	77,41	1,250	104,10	3.830	82,32	3.083	129,33	6.913	98,24
COLZA	7.569	124,16	1.359	104,54	8.928	120,71	2,168	78,25	2,109	96,62	16.413	97,16	2.867	101,01	19.280	97,72
MAÍZ FORRAJERO	1.557	107,68	3.128	101,76	4.685	103,65	19,946	52,37	43,695	96,72	31.056	56,39	136.679	98,42	167.735	86,49
RAY-GRASS	3.650	100,86	1.208	79,63	4.858	94,59	28,723	90,97	43,325	99,05	104.839	91,75	52.337	78,88	157.176	87,02
ALFALFA	454	91,90	4.281	96,68	4.735	96,20	9,681	100,21	42,897	101,13	4.395	92,10	183.640	97,78	188.035	97,63
VEZA FORRAJE	5.988	113,22	1.088	85,13	7.076	107,75	15,761	100,43	26,623	101,19	94.376	113,70	28.966	86,14	123.342	105,75
GUISANTE FORRAJE	1.008	118,17	84	204,88	1.092	122,15	16,560	100,42	27,817	100,37	16.693	118,67	2.337	205,64	19.029	125,17
PRADERAS	5.696	100,00	1.063	100,00	6.759	100,00	36,389	90,10	33,507	99,72	207.274	90,10	35,618	99,72	242.891	91,39
COLES	0	0,00	113	100,00	113	100,00	0,000	0,00	0,000	0,00	0	0,00	0	0,00	0	0,00
ESPÁRRAGO	444	93,87	127	93,12	1.766	93,31	3,087	99,58	4,272	100,22	1.371	93,48	5.434	93,32	6.805	93,36
LECHUGA	0	0,00	505	100,00	505	100,00	0,000	0,00	23,609	100,00	0	0,00	11,922	100,00	11,922	100,00
ESCAROLA	0	0,00	112	100,00	112	100,00	0,000	0,00	0,000	0,00	0	0,00	0	0,00	0	0,00
ESPINACA	0	0,00	850	96,81	850	96,81	0,000	0,00	21,275	99,97	0	0,00	18.084	96,78	18.084	96,78
ACELGA	0	0,00	132	100,76	132	100,76	0,000	0,00	0,000	0,00	0	0,00	0	0,00	0	0,00
CANÓNIGOS	0	0,00	69	100,00	69	100,00	0,000	0,00	0,000	0,00	0	0,00	0	0,00	0	0,00
RÚCULA	0	0,00	133	100,00	133	100,00	0,000	0,00	0,000	0,00	0	0,00	0	0,00	0	0,00
CARDO	0	0,00	224	100,00	224	100,00	0,000	0,00	0,000	0,00	0	0,00	0	0,00	0	0,00
BORRAJA	0	0,00	40	125,00	40	125,00	0,000	0,00	0,000	0,00	0	0,00	0	0,00	0	0,00
ENDIVIA	0	0,00	40	68,97	40	68,97	0,000	0,00	0,000	0,00	0	0,00	0	0,00	0	0,00
CALABAZA	0	0,00	213	83,20	213	83,20	0,000	0,00	0,000	0,00	0	0,00	0	0,00	0	0,00
CALABACÍN	0	0,00	109	93,97	109	93,97	0,000	0,00	61,811	99,39	0	0,00	6.737	93,39	6.737	93,39
TOMATE INDUSTRIA	0	0,00	1915	86,77	1.915	86,77	0,000	0,00	79,070	100,66	0	0,00	151.419	87,34	151.419	87,34
TOMATE PLAZA	0	0,00	85	101,19	85	101,19	0,000	0,00	81,971	99,99	0	0,00	6.968	101,18	6.968	101,18
PIMIENTO INDUSTRIA	0	0,00	782	100,13	782	100,13	0,000	0,00	35,772	101,01	0	0,00	27.974	101,14	27.974	101,14
PIMIENTO PLAZA	0	0,00	88	100,00	88	100,00	0,000	0,00	42,011	100,00	0	0,00	3.697	100,00	3.697	100,00
ALCACHOFA	0	0,00	894	95,31	894	95,31	0,000	0,00	13,192	98,23	0	0,00	11.794	93,62	11.794	93,62
COLIFLOR	0	0,00	1.756	100,00	1.756	100,00	0,000	0,00	20,100	100,00	0	0,00	35.296	100,00	35.296	100,00
BRÓCOLI	0	0,00	5.268	100,00	5.268	100,00	0,000	0,00	11,310	100,00	0	0,00	59.581	100,00	59.581	100,00
PUERRO	0	0,00	93	BASE=0	93	BASE=0	0,000	0,00	0,000	0,00	0	0,00	0	0,00	0	0,00
CEBOLLA	0	0,00	298	78,42	298	78,42	0,000	0,00	80,000	97,92	0	0,00	23.840	76,79	23.840	76,79
JUDÍA VERDE Y POCHA	0	0,00	872	78,70	872	78,70	0,000	0,00	10,454	100,89	0	0,00	9.116	79,40	9.116	79,40
GUISANTE VERDE	0	0,00	2.921	83,29	2.921	83,29	0,000	0,00	6,723	81,09	0	0,00	19.637	67,54	19.637	67,54
HABA VERDE	0	0,00	1.823	108,77	1.823	108,77	0,000	0,00	5,500	65,55	0	0,00	10.027	71,30	10.027	71,30
MAÍZ DULCE	0	0,00	1.876	98,58	1.876	98,58	0,000	0,00	0,000	0,00	0	0,00	0	0,00	0	0,00
TOTAL C. HERBÁCEOS CITADOS	169.975		83.915		253.890											
MANZANO	117	100,00	280	100,00	397	100,00	3,274	21,82	33,850	100,00	383	21,82	9.478	100,00	9.861	87,79
PERAL	0	0,00	783	100,00	783	100,00	0,000	0,00	19,388	100,00	0	0,00	15.181	100,00	15.181	100,00
CEREZO Y GUINDO	83	100,00	174	100,00	257	100,00	2,092	100,00	4,395	88,36	174	100,00	765	88,36	938	90,31
MELOCOTONERO Y NECTARINO	6	100,00	328	100,00	334	100,00	4,600	95,36	18,100	96,31	28	95,36	5.937	96,31	5.964	96,30
CIRUELO	1	100,00	54	100,00	55	100,00	2,000	100,00	7,700	92,77	2	100,00	416	92,77	418	92,80
ENDRINO	0	0,00	96	100,00	96	100,00	0,000	0,00	0,000	0,00	0	0,00	0	0,00	0	0,00
ALMENDRO	1.891	100,00	1.673	100,00	3.564	100,00	0,100	100,00	2,000	100,00	190	100,00	3.346	100,00	3.536	100,00
NOGAL	177	100,00	95	100,00	272	100,00	0,000	0,00	0,000	0,00	0	0,00	0	0,00	0	0,00
VIÑEDO VINIFICACIÓN	7.064	102,54	10.374	103,89	17.438	103,34	6,381	108,27	6,857	104,46	45.074	111,02	71.138	108,51	116.212	109,47
CON D.O. NAVARRA	3.851	102,26	6.053	102,51	9.904	102,41	6,494	15,11	6,990	107,25	25.009	117,71	42.311	109,93	67.320	112,70
CON D.O. RIOJA	3.128	102,96	4.260	105,97	7.388	104,68	6,245	100,41	6,670	100,53	19.534	103,39	28.415	106,53	47.949	105,23
OTROS VINOS	85	100,00	61	100,00	146	100,00	6,241	115,81	6,755	104,39	530	115,81	412	104,39	942	110,52
OLIVAR ACEITE	3.123	100,00	4.382	100,00	7.505	100,00	0,000	0,00	0,000	0,00	0	0,00	0	0,00	0	0,00
TOTAL C. LEÑOSOS CITADOS	12.462		18.239		30.701											
TOTAL CULTIVOS CITADOS	182.437		102.154		284.591											
PRADOS	28.174	100,00	198	100,00	28.372	100,00	27.684	80,70	30,689	92,09	779.977	80,70	6.077	92,09	786.054	80,77

SUPERFICIES Y PRODUCCIONES AGRÍCOLAS

Comarca I – 2022 (Avance)

JULIO (31-07-22)	SUPERFICIE PRODUCTIVA						RENDIMIENTOS				PRODUCCIONES					
	SECANO		REGADÍO		TOTAL		SECANO		REGADÍO		SECANO		REGADÍO		TOTAL	
	HAS.	2021 B=100	HAS.	2021 B=100	HAS.	2021 B=100	Tm/ha	2021 B=100	Tm/ha	2021 B=100	Tm	2021 B=100	Tm	2021 B=100	Tm	2021 B=100
TRIGO DURO	2	0,00	0	0,00	2	0,00	0,000	0,00	0,000	0,00	0	0,00	0	0,00	0	0,00
TRIGO BLANDO	640	91,95	7	140,00	647	92,30	4,940	83,87	5,760	94,12	3,162	77,12	40	131,76	3,202	77,53
CEBADA	340	91,89	0	0,00	340	91,89	5,120	89,51	0,000	0,00	1,741	82,25	0	0,00	1,741	82,25
AVENA	313	154,19	1	100,00	314	153,92	3,480	66,35	4,680	88,64	1,089	102,30	5	88,64	1,094	102,23
ARROZ	0	0,00	0	0,00	0	0,00	0,000	0,00	0,000	0,00	0	0,00	0	0,00	0	0,00
MAÍZ GRANO	5	100,00	0	0,00	5	100,00	5,800	98,47	0,000	0,00	29	98,47	0	0,00	29	98,47
CENTENO	0	0,00	0	0,00	0	0,00	0,000	0,00	0,000	0,00	0	0,00	0	0,00	0	0,00
TRITICALE	0	0,00	0	0,00	0	0,00	0,000	0,00	0,000	0,00	0	0,00	0	0,00	0	0,00
JUDIA SECA	5	100,00	0	0,00	5	100,00	0,950	87,96	0,000	0,00	5	87,96	0	0,00	5	87,96
HABA SECA	64	100,00	0	0,00	64	100,00	1,338	63,87	0,000	0,00	86	63,87	0	0,00	86	63,87
GUISANTE SECO	0	0,00	0	0,00	0	0,00	0,000	0,00	0,000	0,00	0	0,00	0	0,00	0	0,00
VEZA GRANO	0	0,00	0	0,00	0	0,00	0,000	0,00	0,000	0,00	0	0,00	0	0,00	0	0,00
PATATA MEDIA ESTACIÓN	3	100,00	0	0,00	3	100,00	19,500	90,35	0,000	0,00	59	90,35	0	0,00	59	90,35
PATATA TARDÍA	4	100,00	0	0,00	4	100,00	18,500	93,08	0,000	0,00	74	93,08	0	0,00	74	93,08
REMOLACHA AZUCARERA	0	0,00	0	0,00	0	0,00	0,000	0,00	0,000	0,00	0	0,00	0	0,00	0	0,00
GIRASOL	4	2105	0	0,00	4	2105	1500	69,44	0,000	0,00	6	14,62	0	0,00	6	14,62
COLZA	20	37,04	0	0,00	20	37,04	2,520	73,90	0,000	0,00	50	27,37	0	0,00	50	27,37
MAÍZ FORRAJERO	1485	105,84	108	103,85	1593	105,71	20,000	52,42	30,000	72,53	29,700	55,48	3,240	75,32	32,940	56,96
RAY-GRASS	2.020	99,56	88	103,53	2.108	99,72	32,000	91,12	35,200	95,59	64,640	90,71	3,098	98,96	67,738	91,06
ALFALFA	15	75,00	0	0,00	15	75,00	18,000	95,11	0,000	0,00	270	71,33	0	0,00	270	71,33
VEZA FORRAJE	153	129,66	0	0,00	153	129,66	18,000	101,08	0,000	0,00	2,754	131,06	0	0,00	2,754	131,06
GUISANTE FORRAJE	9	128,57	0	0,00	9	128,57	18,000	102,02	0,000	0,00	162	131,17	0	0,00	162	131,17
PRADERAS	2.301	100,00	99	100,00	2.400	100,00	44,000	90,61	50,000	97,24	10,1244	90,61	4,950	97,24	106,194	90,90
COLES	0	0,00	0	0,00	0	0,00	0,000	0,00	0,000	0,00	0	0,00	0	0,00	0	0,00
ESPÁRRAGO	3	100,00	0	0,00	3	100,00	3,000	100,00	0,000	0,00	9	100,00	0	0,00	9	100,00
LECHUGA	0	0,00	1	100,00	1	100,00	0,000	0,00	28,000	100,00	0	0,00	28	100,00	28	100,00
ESCAROLA	0	0,00	0	0,00	0	0,00	0,000	0,00	0,000	0,00	0	0,00	0	0,00	0	0,00
ESPINACA	0	0,00	0	0,00	0	0,00	0,000	0,00	0,000	0,00	0	0,00	0	0,00	0	0,00
ACELGA	0	0,00	0	0,00	0	0,00	0,000	0,00	0,000	0,00	0	0,00	0	0,00	0	0,00
CANÓNICOS	0	0,00	0	0,00	0	0,00	0,000	0,00	0,000	0,00	0	0,00	0	0,00	0	0,00
RÚCULA	0	0,00	0	0,00	0	0,00	0,000	0,00	0,000	0,00	0	0,00	0	0,00	0	0,00
CARDO	0	0,00	0	0,00	0	0,00	0,000	0,00	0,000	0,00	0	0,00	0	0,00	0	0,00
BORRAJA	0	0,00	0	0,00	0	0,00	0,000	0,00	0,000	0,00	0	0,00	0	0,00	0	0,00
ENDIVIA	0	0,00	0	0,00	0	0,00	0,000	0,00	0,000	0,00	0	0,00	0	0,00	0	0,00
CALABAZA	0	0,00	0	0,00	0	0,00	0,000	0,00	0,000	0,00	0	0,00	0	0,00	0	0,00
CALABACÍN	0	0,00	0	0,00	0	0,00	0,000	0,00	0,000	0,00	0	0,00	0	0,00	0	0,00
TOMATE INDUSTRIA	0	0,00	0	0,00	0	0,00	0,000	0,00	0,000	0,00	0	0,00	0	0,00	0	0,00
TOMATE PLAZA	0	0,00	1	100,00	1	100,00	0,000	0,00	80,000	100,00	0	0,00	80	100,00	80	100,00
PIMIENTO INDUSTRIA	0	0,00	0	0,00	0	0,00	0,000	0,00	0,000	0,00	0	0,00	0	0,00	0	0,00
PIMIENTO PLAZA	0	0,00	0	0,00	0	0,00	0,000	0,00	0,000	0,00	0	0,00	0	0,00	0	0,00
ALCACHOFA	0	0,00	0	0,00	0	0,00	0,000	0,00	0,000	0,00	0	0,00	0	0,00	0	0,00
COLIFLOR	0	0,00	0	0,00	0	0,00	0,000	0,00	0,000	0,00	0	0,00	0	0,00	0	0,00
BRÓCOLI	0	0,00	0	0,00	0	0,00	0,000	0,00	0,000	0,00	0	0,00	0	0,00	0	0,00
PUERRO	0	0,00	0	0,00	0	0,00	0,000	0,00	0,000	0,00	0	0,00	0	0,00	0	0,00
CEBOLLA	0	0,00	0	0,00	0	0,00	0,000	0,00	0,000	0,00	0	0,00	0	0,00	0	0,00
JUDÍA VERDE Y POCHA	0	0,00	0	0,00	0	0,00	0,000	0,00	0,000	0,00	0	0,00	0	0,00	0	0,00
GUISANTE VERDE	0	0,00	0	0,00	0	0,00	0,000	0,00	0,000	0,00	0	0,00	0	0,00	0	0,00
HABA VERDE	0	0,00	0	0,00	0	0,00	0,000	0,00	0,000	0,00	0	0,00	0	0,00	0	0,00
MAÍZ DULCE	0	0,00	0	0,00	0	0,00	0,000	0,00	0,000	0,00	0	0,00	0	0,00	0	0,00
TOTAL C. HERBÁCEOS CITADOS	7.386		305		7.691											
MANZANO	101	100,00	2	100,00	103	100,00	3,000	20,00	25,000	100,00	303	20,00	50	100,00	353	22,56
PERAL	0	0,00	0	0,00	0	0,00	0,000	0,00	0,000	0,00	0	0,00	0	0,00	0	0,00
CEREZO Y GUINDO	0	0,00	0	0,00	0	0,00	0,000	0,00	0,000	0,00	0	0,00	0	0,00	0	0,00
MELOCOTONERO Y NECTARINO	0	0,00	0	0,00	0	0,00	0,000	0,00	0,000	0,00	0	0,00	0	0,00	0	0,00
CIRUELO	0	0,00	0	0,00	0	0,00	0,000	0,00	0,000	0,00	0	0,00	0	0,00	0	0,00
ENDRINO	0	0,00	0	0,00	0	0,00	0,000	0,00	0,000	0,00	0	0,00	0	0,00	0	0,00
ALMENDRO	0	0,00	0	0,00	0	0,00	0,000	0,00	0,000	0,00	0	0,00	0	0,00	0	0,00
NOGAL	32	100,00	0	0,00	32	100,00	0,000	0,00	0,000	0,00	0	0,00	0	0,00	0	0,00
VIÑEDO VINIFICACIÓN	5	100,00	1	100,00	6	100,00	2,750	183,33	2,750	183,33	14	183,33	3	183,33	17	183,33
CON D.O. NAVARRA	0	0,00	0	0,00	0	0,00	0,000	0,00	0,000	0,00	0	0,00	0	0,00	0	0,00
CON D.O. RIOJA	0	0,00	0	0,00	0	0,00	0,000	0,00	0,000	0,00	0	0,00	0	0,00	0	0,00
OTROS VINOS	5	100,00	1	100,00	6	100,00	2,750	183,33	2,750	183,33	14	183,33	3	183,33	17	183,33
OLIVAR ACEITE	2	100,00	0	0,00	2	100,00	0,000	0,00	0,000	0,00	0	0,00	0	0,00	0	0,00
TOTAL C. LEÑOSOS CITADOS	140		3		143											
TOTAL CULTIVOS CITADOS	7.526		308		7.834											
PRADOS	19.776	100,00	111	100,00	19.887	100,00	30,000	80,82	37,500	89,88	593.280	80,82	4.163	89,88	597.443	80,88

SUPERFICIES Y PRODUCCIONES AGRÍCOLAS

Comarca II – 2022 (Avance)

JULIO (31-07-22)	SUPERFICIE PRODUCTIVA						RENDIMIENTOS				PRODUCCIONES					
	SECANO		REGADÍO		TOTAL		SECANO		REGADÍO		SECANO		REGADÍO		TOTAL	
	HAS.	2021 B=100	HAS.	2021 B=100	HAS.	2021 B=100	Tm/ha	2021 B=100	Tm/ha	2021 B=100	Tm	2021 B=100	Tm	2021 B=100	Tm	2021 B=100
TRIGO DURO	0	0,00	0	0,00	0	0,00	0,000	0,00	0,000	0,00	0	0,00	0	0,00	0	0,00
TRIGO BLANDO	8.210	93,47	110	61,45	8.320	92,83	4,410	80,07	5,500	90,92	36.206	74,83	605	55,88	36.811	74,42
CEBADA	3.840	99,07	68	62,39	3.908	98,07	4,330	83,77	5,150	95,02	16.627	82,99	350	59,28	16.977	82,31
AVENA	2.443	117,28	68	128,30	2.511	117,56	3,405	66,03	4,800	91,60	8.318	77,44	326	117,53	8.645	78,45
ARROZ	0	0,00	0	0,00	0	0,00	0,000	0,00	0,000	0,00	0	0,00	0	0,00	0	0,00
MAÍZ GRANO	0	0,00	0	0,00	0	0,00	0,000	0,00	0,000	0,00	0	0,00	0	0,00	0	0,00
CENTENO	8	50,00	0	0,00	8	50,00	3,500	94,21	0,000	0,00	28	47,11	0	0,00	28	47,11
TRITICALE	68	194,29	0	0,00	68	194,29	3,850	92,88	0,000	0,00	262	180,46	0	0,00	262	180,46
JUDIA SECA	1	100,00	0	0,00	1	100,00	0,500	90,91	0,000	0,00	1	90,91	0	0,00	1	90,91
HABA SECA	457	85,42	7	BASE=0	464	86,73	1,115	50,36	1,650	BASE=0	510	43,02	12	BASE=0	521	43,99
GUISANTE SECO	66	91,67	0	0,00	66	91,67	1,890	139,07	0,000	0,00	125	127,48	0	0,00	125	127,48
VEZA GRANO	0	0,00	0	0,00	0	0,00	0,000	0,00	0,000	0,00	0	0,00	0	0,00	0	0,00
PATATA MEDIA ESTACIÓN	0	0,00	0	0,00	0	0,00	0,000	0,00	0,000	0,00	0	0,00	0	0,00	0	0,00
PATATA TARDÍA	82	95,35	0	0,00	82	95,35	15,000	86,63	0,000	0,00	1.230	82,60	0	0,00	1.230	82,60
REMOLACHA AZUCARERA	0	0,00	0	0,00	0	0,00	0,000	0,00	0,000	0,00	0	0,00	0	0,00	0	0,00
GIRASOL	438	111,45	38	542,86	476	119,00	1,500	70,39	2,400	88,24	657	78,45	91	478,99	748	87,35
COLZA	883	109,69	34	680,00	917	113,21	2,617	86,23	2,850	89,06	2.311	94,58	97	605,63	2.408	97,91
MAÍZ FORRAJERO	69	181,58	6	BASE=0	75	197,37	19,000	50,97	35,000	BASE=0	1.311	92,55	210	BASE=0	1.521	107,38
RAY-GRASS	762	108,09	7	BASE=0	769	109,08	27,000	87,20	32,000	BASE=0	20.574	94,25	224	BASE=0	20.798	95,28
ALFALFA	28	311,11	5	100,00	33	235,71	15,000	92,47	28,450	100,00	420	287,68	142	100,00	562	195,06
VEZA FORRAJE	804	107,49	11	91,67	815	107,24	17,850	100,00	18,333	100,00	14.351	107,49	202	91,67	14.553	107,23
GUISANTE FORRAJE	145	82,39	0	0,00	145	82,39	18,500	101,60	0,000	0,00	2.683	83,70	0	0,00	2.683	83,70
PRADERAS	2.354	100,00	10	100,00	2.364	100,00	35,750	89,11	40,500	91,63	84.156	89,11	405	91,63	84.561	89,12
COLES	0	0,00	0	0,00	0	0,00	0,000	0,00	0,000	0,00	0	0,00	0	0,00	0	0,00
ESPÁRRAGO	0	0,00	0	0,00	0	0,00	0,000	0,00	0,000	0,00	0	0,00	0	0,00	0	0,00
LECHUGA	0	0,00	1	100,00	1	100,00	0,000	0,00	29,000	100,00	0	0,00	29	100,00	29	100,00
ESCAROLA	0	0,00	0	0,00	0	0,00	0,000	0,00	0,000	0,00	0	0,00	0	0,00	0	0,00
ESPINACA	0	0,00	0	0,00	0	0,00	0,000	0,00	0,000	0,00	0	0,00	0	0,00	0	0,00
ACELGA	0	0,00	0	0,00	0	0,00	0,000	0,00	0,000	0,00	0	0,00	0	0,00	0	0,00
CANÓNICOS	0	0,00	0	0,00	0	0,00	0,000	0,00	0,000	0,00	0	0,00	0	0,00	0	0,00
RÚCULA	0	0,00	0	0,00	0	0,00	0,000	0,00	0,000	0,00	0	0,00	0	0,00	0	0,00
CARDO	0	0,00	0	0,00	0	0,00	0,000	0,00	0,000	0,00	0	0,00	0	0,00	0	0,00
BORRAJA	0	0,00	0	0,00	0	0,00	0,000	0,00	0,000	0,00	0	0,00	0	0,00	0	0,00
ENDIVIA	0	0,00	0	0,00	0	0,00	0,000	0,00	0,000	0,00	0	0,00	0	0,00	0	0,00
CALABAZA	0	0,00	0	0,00	0	0,00	0,000	0,00	0,000	0,00	0	0,00	0	0,00	0	0,00
CALABACÍN	0	0,00	0	0,00	0	0,00	0,000	0,00	0,000	0,00	0	0,00	0	0,00	0	0,00
TOMATE INDUSTRIA	0	0,00	0	0,00	0	0,00	0,000	0,00	0,000	0,00	0	0,00	0	0,00	0	0,00
TOMATE PLAZA	0	0,00	0	0,00	0	0,00	0,000	0,00	0,000	0,00	0	0,00	0	0,00	0	0,00
PIMIENTO INDUSTRIA	0	0,00	0	0,00	0	0,00	0,000	0,00	0,000	0,00	0	0,00	0	0,00	0	0,00
PIMIENTO PLAZA	0	0,00	0	0,00	0	0,00	0,000	0,00	0,000	0,00	0	0,00	0	0,00	0	0,00
ALCACHOFA	0	0,00	0	0,00	0	0,00	0,000	0,00	0,000	0,00	0	0,00	0	0,00	0	0,00
COLIFLOR	0	0,00	0	0,00	0	0,00	0,000	0,00	0,000	0,00	0	0,00	0	0,00	0	0,00
BRÓCOLI	0	0,00	0	0,00	0	0,00	0,000	0,00	0,000	0,00	0	0,00	0	0,00	0	0,00
PUERRO	0	0,00	0	0,00	0	0,00	0,000	0,00	0,000	0,00	0	0,00	0	0,00	0	0,00
CEBOLLA	0	0,00	0	0,00	0	0,00	0,000	0,00	0,000	0,00	0	0,00	0	0,00	0	0,00
JUDÍA VERDE Y POCHA	0	0,00	0	0,00	0	0,00	0,000	0,00	0,000	0,00	0	0,00	0	0,00	0	0,00
GUISANTE VERDE	0	0,00	0	0,00	0	0,00	0,000	0,00	0,000	0,00	0	0,00	0	0,00	0	0,00
HABA VERDE	0	0,00	0	0,00	0	0,00	0,000	0,00	0,000	0,00	0	0,00	0	0,00	0	0,00
MAÍZ DULCE	0	0,00	0	0,00	0	0,00	0,000	0,00	0,000	0,00	0	0,00	0	0,00	0	0,00
TOTAL C. HERBÁCEOS CITADOS	20.658		365		21.023											
MANZANO	1	100,00	0	0,00	1	100,00	5,000	33,33	0,000	0,00	5	33,33	0	0,00	5	33,33
PERAL	0	0,00	0	0,00	0	0,00	0,000	0,00	0,000	0,00	0	0,00	0	0,00	0	0,00
CEREZO Y GUINDO	0	0,00	0	0,00	0	0,00	0,000	0,00	0,000	0,00	0	0,00	0	0,00	0	0,00
MELOCOTONERO Y NECTARINO	0	0,00	0	0,00	0	0,00	0,000	0,00	0,000	0,00	0	0,00	0	0,00	0	0,00
CIRUELO	1	100,00	0	0,00	1	100,00	2,000	100,00	0,000	0,00	2	100,00	0	0,00	2	100,00
ENDRINO	0	0,00	0	0,00	0	0,00	0,000	0,00	0,000	0,00	0	0,00	0	0,00	0	0,00
ALMENDRO	1	100,00	0	0,00	1	100,00	0,100	100,00	0,000	0,00	0	100,00	0	0,00	0	100,00
NOGAL	9	100,00	0	0,00	9	100,00	0,000	0,00	0,000	0,00	0	0,00	0	0,00	0	0,00
VIÑEDO VINIFICACIÓN	59	109,26	24	100,00	83	106,41	6,550	119,09	6,370	104,43	386	130,12	153	104,43	539	121,64
CON D.O. NAVARRA	40	114,29	7	100,00	47	111,90	6,550	119,09	6,370	104,43	262	136,10	45	104,43	307	130,35
CON D.O. RIOJA	0	0,00	0	0,00	0	0,00	0,000	0,00	0,000	0,00	0	0,00	0	0,00	0	0,00
OTROS VINOS	19	100,00	17	100,00	36	100,00	6,550	119,09	6,370	104,43	124	119,09	108	104,43	233	111,79
OLIVAR ACEITE	12	100,00	1	100,00	13	100,00	0,000	0,00	0,000	0,00	0	0,00	0	0,00	0	0,00
TOTAL C. LEÑOSOS CITADOS	83		25		108											
TOTAL CULTIVOS CITADOS	20.741		390		21.131											
PRADOS	7.100	100,00	2	100,00	7.102	100,00	23,000	79,47	29,000	92,01	163.300	79,47	58	92,01	163.358	79,48

SUPERFICIES Y PRODUCCIONES AGRÍCOLAS

Comarca III – 2022 (Avance)

JULIO (31-07-22)	SUPERFICIE PRODUCTIVA						RENDIMIENTOS				PRODUCCIONES					
	SECANO		REGADÍO		TOTAL		SECANO		REGADÍO		SECANO		REGADÍO		TOTAL	
	HAS.	2021 B=100	HAS.	2021 B=100	HAS.	2021 B=100	Tm/ha	2021 B=100	Tm/ha	2021 B=100	Tm	2021 B=100	Tm	2021 B=100	Tm	2021 B=100
TRIGO DURO	0	0,00	0	0,00	0	0,00	0,000	0,00	0,000	0,00	0	0,00	0	0,00	0	0,00
TRIGO BLANDO	11.479	99,53	558	109,63	12.037	99,96	4,620	78,46	6,025	9,162	53,033	78,10	3,362	100,44	56,395	79,15
CEBADA	7.374	103,73	265	147,22	7.639	104,80	4,822	90,71	5,430	103,13	35,557	94,09	1,439	151,84	36,996	95,50
AVENA	3.157	87,14	76	122,58	3.233	87,73	3,291	66,15	4,920	97,14	10,390	57,64	374	119,07	10,764	58,69
ARROZ	0	0,00	0	0,00	0	0,00	0,000	0,00	0,000	0,00	0	0,00	0	0,00	0	0,00
MAÍZ GRANO	0	0,00	312	70,11	312	70,11	0,000	0,00	11,500	97,31	0	0,00	3,588	68,23	3,588	68,23
CENTENO	0	0,00	0	0,00	0	0,00	0,000	0,00	0,000	0,00	0	0,00	0	0,00	0	0,00
TRITICALE	0	0,00	0	0,00	0	0,00	0,000	0,00	0,000	0,00	0	0,00	0	0,00	0	0,00
JUDIA SECA	1	100,00	12	85,71	13	86,67	0,550	84,62	2,000	95,24	1	84,62	24	81,63	25	81,70
HABA SECA	440	78,01	4	40,00	444	77,35	1,241	56,77	2,000	83,86	546	44,29	8	33,54	554	44,08
GUISANTE SECO	200	84,75	6	20,00	206	77,44	2,157	79,83	2,750	79,14	431	67,65	17	15,83	448	60,37
VEZA GRANO	11	100,00	9	100,00	20	100,00	0,900	86,71	1,000	71,43	10	86,71	9	71,43	19	78,69
PATATA MEDIA ESTACIÓN	1	100,00	5	20,00	6	23,08	15,000	94,94	35,000	97,82	15	94,94	175	19,56	190	20,87
PATATA TARDÍA	3	100,00	0	0,00	3	100,00	11,000	97,78	0,000	0,00	33	97,78	0	0,00	33	97,78
REMOLACHA AZUCARERA	0	0,00	39	278,57	39	278,57	0,000	0,00	78,000	103,67	0	0,00	3,042	288,79	3,042	288,79
GIRASOL	748	77,84	163	116,43	911	82,74	1,700	77,98	1,100	81,85	1,272	60,70	179	95,29	1,451	63,55
COLZA	2.230	139,03	36	90,00	2.266	137,83	2,450	72,89	3,200	94,12	5,464	101,34	115	84,71	5,579	100,93
MAÍZ FORRAJERO	0	0,00	50	87,72	50	87,72	0,000	0,00	42,000	97,22	0	0,00	2,100	85,28	2,100	85,28
RAY-GRASS	155	114,81	3	300,00	158	116,18	22,000	89,34	30,000	99,30	3,410	102,57	90	297,91	3,500	104,33
ALFALFA	18	81,82	5	71,43	23	79,31	15,000	95,93	32,750	100,00	270	78,49	164	71,43	434	76,67
VEZA FORRAJE	654	87,79	15	28,85	669	83,94	18,000	101,78	26,500	100,55	11,772	89,35	398	29,00	12,170	83,66
GUISANTE FORRAJE	255	141,67	48	960,00	303	163,78	18,000	101,05	27,500	100,26	4,590	143,15	1,320	962,45	5,910	176,76
PRADERAS	365	100,00	1	100,00	366	100,00	21,800	90,01	27,500	99,57	7,957	90,01	28	99,57	7,985	90,04
COLES	0	0,00	0	0,00	0	0,00	0,000	0,00	0,000	0,00	0	0,00	0	0,00	0	0,00
ESPÁRRAGO	48	117,07	102	87,18	150	94,94	3,000	100,00	4,000	100,00	144	117,07	408	87,18	552	93,40
LECHUGA	0	0,00	32	100,00	32	100,00	0,000	0,00	28,000	100,00	0	0,00	896	100,00	896	100,00
ESCAROLA	0	0,00	5	100,00	5	100,00	0,000	0,00	0,000	0,00	0	0,00	0	0,00	0	0,00
ESPINACA	0	0,00	0	0,00	0	0,00	0,000	0,00	0,000	0,00	0	0,00	0	0,00	0	0,00
ACELGA	0	0,00	0	0,00	0	0,00	0,000	0,00	0,000	0,00	0	0,00	0	0,00	0	0,00
CANÓNICOS	0	0,00	0	0,00	0	0,00	0,000	0,00	0,000	0,00	0	0,00	0	0,00	0	0,00
RÚCULA	0	0,00	0	0,00	0	0,00	0,000	0,00	0,000	0,00	0	0,00	0	0,00	0	0,00
CARDO	0	0,00	0	0,00	0	0,00	0,000	0,00	0,000	0,00	0	0,00	0	0,00	0	0,00
BORRAJA	0	0,00	3	100,00	3	100,00	0,000	0,00	0,000	0,00	0	0,00	0	0,00	0	0,00
ENDIVIA	0	0,00	0	0,00	0	0,00	0,000	0,00	0,000	0,00	0	0,00	0	0,00	0	0,00
CALABAZA	0	0,00	0	0,00	0	0,00	0,000	0,00	0,000	0,00	0	0,00	0	0,00	0	0,00
CALABACÍN	0	0,00	0	0,00	0	0,00	0,000	0,00	0,000	0,00	0	0,00	0	0,00	0	0,00
TOMATE INDUSTRIA	0	0,00	0	0,00	0	0,00	0,000	0,00	0,000	0,00	0	0,00	0	0,00	0	0,00
TOMATE PLAZA	0	0,00	5	100,00	5	100,00	0,000	0,00	85,000	100,00	0	0,00	425	100,00	425	100,00
PIMIENTO INDUSTRIA	0	0,00	17	100,00	17	100,00	0,000	0,00	26,000	100,00	0	0,00	442	100,00	442	100,00
PIMIENTO PLAZA	0	0,00	27	100,00	27	100,00	0,000	0,00	42,000	100,00	0	0,00	1,134	100,00	1,134	100,00
ALCACHOFA	0	0,00	0	0,00	0	0,00	0,000	0,00	0,000	0,00	0	0,00	0	0,00	0	0,00
COLIFLOR	0	0,00	0	0,00	0	0,00	0,000	0,00	0,000	0,00	0	0,00	0	0,00	0	0,00
BRÓCOLI	0	0,00	0	0,00	0	0,00	0,000	0,00	0,000	0,00	0	0,00	0	0,00	0	0,00
PUERRO	0	0,00	0	0,00	0	0,00	0,000	0,00	0,000	0,00	0	0,00	0	0,00	0	0,00
CEBOLLA	0	0,00	0	0,00	0	0,00	0,000	0,00	0,000	0,00	0	0,00	0	0,00	0	0,00
JUDÍA VERDE Y POCHA	0	0,00	39	100,00	39	100,00	0,000	0,00	10,660	100,00	0	0,00	416	100,00	416	100,00
GUISANTE VERDE	0	0,00	0	0,00	0	0,00	0,000	0,00	0,000	0,00	0	0,00	0	0,00	0	0,00
HABA VERDE	0	0,00	0	0,00	0	0,00	0,000	0,00	0,000	0,00	0	0,00	0	0,00	0	0,00
MAÍZ DULCE	0	0,00	170	114,86	170	114,86	0,000	0,00	0,000	0,00	0	0,00	0	0,00	0	0,00
TOTAL C. HERBÁCEOS CITADOS	27.139		2.007		29.146											
MANZANO	3	100,00	4	100,00	7	100,00	5,000	33,33	28,000	100,00	15	33,33	112	100,00	127	80,89
PERAL	0	0,00	0	0,00	0	0,00	0,000	0,00	0,000	0,00	0	0,00	0	0,00	0	0,00
CEREZO Y GUINDO	77	100,00	10	100,00	87	100,00	2,100	100,00	2,700	100,00	162	100,00	27	100,00	189	100,00
MELOCOTONERO Y NECTARINO	0	0,00	0	0,00	0	0,00	0,000	0,00	0,000	0,00	0	0,00	0	0,00	0	0,00
CIRUELO	0	0,00	0	0,00	0	0,00	0,000	0,00	0,000	0,00	0	0,00	0	0,00	0	0,00
ENDRINO	0	0,00	0	0,00	0	0,00	0,000	0,00	0,000	0,00	0	0,00	0	0,00	0	0,00
ALMENDRO	18	100,00	1	100,00	19	100,00	0,100	100,00	2,000	100,00	2	100,00	2	100,00	4	100,00
NOGAL	10	100,00	2	100,00	12	100,00	0,000	0,00	0,000	0,00	0	0,00	0	0,00	0	0,00
VIÑEDO VINIFICACIÓN	205	104,59	251	100,00	456	102,01	6,540	113,74	6,700	110,74	1,341	118,96	1,682	110,74	3,022	114,24
CON D.O. NAVARRA	189	105,00	251	100,00	440	102,09	6,540	113,74	6,700	110,74	1,236	119,43	1,682	110,74	2,918	114,26
CON D.O. RIOJA	0	0,00	0	0,00	0	0,00	0,000	0,00	0,000	0,00	0	0,00	0	0,00	0	0,00
OTROS VINOS	16	100,00	0	0,00	16	100,00	6,540	113,74	6,700	BASE=0	105	113,74	0	0,00	105	113,74
OLIVAR ACEITE	73	100,00	191	100,00	264	100,00	0,000	0,00	0,000	0,00	0	0,00	0	0,00	0	0,00
TOTAL C. LEÑOSOS CITADOS	386		459		845											
TOTAL CULTIVOS CITADOS	27.525		2.466		29.991											
PRADOS	708	100,00	3	100,00	711	100,00	18,500	85,17	22,000	92,36	13,098	85,17	66	92,36	13,164	85,21

SUPERFICIES Y PRODUCCIONES AGRÍCOLAS

Comarca IV – 2022 (Avance)

JULIO (31-07-22)	SUPERFICIE PRODUCTIVA						RENDIMIENTOS				PRODUCCIONES					
	SECANO		REGADÍO		TOTAL		SECANO		REGADÍO		SECANO		REGADÍO		TOTAL	
	HAS.	2021 B=100	HAS.	2021 B=100	HAS.	2021 B=100	Tm/ha	2021 B=100	Tm/ha	2021 B=100	Tm	2021 B=100	Tm	2021 B=100	Tm	2021 B=100
TRIGO DURO	5	BASE=0	0	0,00	5	BASE=0	2,750	BASE=0	0,000	0,00	14	BASE=0	0	0,00	14	BASE=0
TRIGO BLANDO	19.720	97,83	1.180	109,56	20.900	98,42	4,007	79,58	5,300	92,37	79.018	77,85	6.254	10,120	85.272	79,19
CEBADA	14.302	93,40	617	10,198	14.919	93,72	4,090	94,68	5,000	104,36	58.495	88,43	3.085	106,43	61.580	89,18
AVENA	2.060	93,38	131	13,91	2.191	94,40	2,231	59,29	4,650	102,76	4.596	55,36	609	117,06	5.205	59,00
ARROZ	0	0,00	0	0,00	0	0,00	0,000	0,00	0,000	0,00	0	0,00	0	0,00	0	0,00
MAÍZ GRANO	0	0,00	19	15,08	19	15,08	0,000	0,00	11,750	94,30	0	0,00	223	14,22	223	14,22
CENTENO	10	200,00	0	0,00	10	200,00	3,000	85,23	0,000	0,00	30	170,45	0	0,00	30	170,45
TRITICALE	66	143,48	1	BASE=0	67	145,65	3,600	83,22	4,800	BASE=0	238	119,40	5	BASE=0	242	121,81
JUDIA SECA	8	114,29	52	108,33	60	109,09	0,650	82,70	2,000	90,83	5	94,51	104	98,40	109	98,20
HABA SECA	455	74,23	21	9,130	476	74,84	1,410	70,85	1,900	84,07	642	52,59	40	76,76	681	53,58
GUISANTE SECO	430	133,54	11	73,33	441	130,86	2,520	122,15	2,550	114,86	1.084	163,12	28	84,23	1.112	169,36
VEZA GRANO	100	107,53	0	0,00	100	107,53	0,700	60,61	0,000	0,00	70	65,17	0	0,00	70	65,17
PATATA MEDIA ESTACIÓN	0	0,00	11	84,62	11	84,62	0,000	0,00	36,500	98,34	0	0,00	402	83,21	402	83,21
PATATA TARDÍA	10	100,00	55	96,49	65	97,01	14,000	83,58	27,000	97,40	140	83,58	1.485	93,98	1.625	92,98
REMOLACHA AZUCARERA	0	0,00	0	0,00	0	0,00	0,000	0,00	0,000	0,00	0	0,00	0	0,00	0	0,00
GIRASOL	1.062	136,33	132	338,46	1.194	145,97	1,500	9,180	2,000	99,26	1.593	125,15	264	335,94	1.857	137,41
COLZA	2.720	119,88	85	69,11	2.805	117,27	2,120	78,06	3,000	96,15	5.766	93,57	255	66,45	6.021	91,98
MAÍZ FORRAJERO	3	60,00	74	89,16	77	87,50	15,000	60,32	46,000	96,60	45	36,19	3.404	86,12	3.449	84,60
RAY-GRASS	529	98,14	70	93,33	599	97,56	24,000	96,08	34,000	100,55	12.696	94,30	2.380	93,85	15.076	94,23
ALFALFA	35	52,24	14	107,69	49	61,25	13,000	96,02	38,128	100,00	455	50,16	534	107,69	989	70,49
VEZA FORRAJE	2.258	112,39	80	76,19	2.338	110,60	17,000	101,65	22,000	100,98	38.386	114,25	1.760	76,94	40.146	111,87
GUISANTE FORRAJE	332	138,33	1	11,11	333	133,73	17,500	100,74	26,500	100,46	5.810	139,36	27	11,16	5.837	132,45
PRADERAS	444	100,00	24	100,00	468	100,00	22,000	90,83	30,000	93,60	9.108	90,83	720	93,60	9.828	91,03
COLES	0	0,00	1	100,00	1	100,00	0,000	0,00	0,000	0,00	0	0,00	0	0,00	0	0,00
ESPÁRRAGO	302	90,69	251	98,43	553	94,05	3,400	100,00	4,500	100,00	1.027	90,69	1.130	98,43	2.156	94,59
LECHUGA	0	0,00	11	100,00	11	100,00	0,000	0,00	30,000	100,00	0	0,00	330	100,00	330	100,00
ESCAROLA	0	0,00	0	0,00	0	0,00	0,000	0,00	0,000	0,00	0	0,00	0	0,00	0	0,00
ESPINACA	0	0,00	0	0,00	0	0,00	0,000	0,00	0,000	0,00	0	0,00	0	0,00	0	0,00
ACELGA	0	0,00	0	0,00	0	0,00	0,000	0,00	0,000	0,00	0	0,00	0	0,00	0	0,00
CANÓNICOS	0	0,00	0	0,00	0	0,00	0,000	0,00	0,000	0,00	0	0,00	0	0,00	0	0,00
RÚCULA	0	0,00	0	0,00	0	0,00	0,000	0,00	0,000	0,00	0	0,00	0	0,00	0	0,00
CARDO	0	0,00	1	100,00	1	100,00	0,000	0,00	0,000	0,00	0	0,00	0	0,00	0	0,00
BORRAJA	0	0,00	1	BASE=0	1	BASE=0	0,000	0,00	0,000	0,00	0	0,00	0	0,00	0	0,00
ENDIVIA	0	0,00	0	0,00	0	0,00	0,000	0,00	0,000	0,00	0	0,00	0	0,00	0	0,00
CALABAZA	0	0,00	2	66,67	2	66,67	0,000	0,00	0,000	0,00	0	0,00	0	0,00	0	0,00
CALABACÍN	0	0,00	0	0,00	0	0,00	0,000	0,00	0,000	0,00	0	0,00	0	0,00	0	0,00
TOMATE INDUSTRIA	0	0,00	0	0,00	0	0,00	0,000	0,00	0,000	0,00	0	0,00	0	0,00	0	0,00
TOMATE PLAZA	0	0,00	6	100,00	6	100,00	0,000	0,00	85,000	100,00	0	0,00	510	100,00	510	100,00
PIMIENTO INDUSTRIA	0	0,00	30	100,00	30	100,00	0,000	0,00	25,000	100,00	0	0,00	750	100,00	750	100,00
PIMIENTO PLAZA	0	0,00	5	100,00	5	100,00	0,000	0,00	41,000	100,00	0	0,00	205	100,00	205	100,00
ALCACHOFA	0	0,00	4	100,00	4	100,00	0,000	0,00	13,500	100,00	0	0,00	54	100,00	54	100,00
COLIFLOR	0	0,00	0	0,00	0	0,00	0,000	0,00	0,000	0,00	0	0,00	0	0,00	0	0,00
BRÓCOLI	0	0,00	8	100,00	8	100,00	0,000	0,00	11,000	100,00	0	0,00	88	100,00	88	100,00
PUERRO	0	0,00	0	0,00	0	0,00	0,000	0,00	0,000	0,00	0	0,00	0	0,00	0	0,00
CEBOLLA	0	0,00	0	0,00	0	0,00	0,000	0,00	80,000	100,00	0	0,00	0	0,00	0	0,00
JUDÍA VERDE Y POCHA	0	0,00	0	0,00	0	0,00	0,000	0,00	0,000	0,00	0	0,00	0	0,00	0	0,00
GUISANTE VERDE	0	0,00	0	0,00	0	0,00	0,000	0,00	0,000	0,00	0	0,00	0	0,00	0	0,00
HABA VERDE	0	0,00	0	0,00	0	0,00	0,000	0,00	0,000	0,00	0	0,00	0	0,00	0	0,00
MAÍZ DULCE	0	0,00	0	0,00	0	0,00	0,000	0,00	0,000	0,00	0	0,00	0	0,00	0	0,00
TOTAL C. HERBÁCEOS CITADOS	44.821		2.898		47.719											
MANZANO	9	100,00	2	100,00	11	100,00	5,000	33,33	34,000	100,00	45	33,33	68	100,00	113	55,67
PERAL	0	0,00	7	100,00	7	100,00	0,000	0,00	19,000	100,00	0	0,00	133	100,00	133	100,00
CEREZO Y GUINDO	6	100,00	0	0,00	6	100,00	1,990	100,00	0,000	0,00	12	100,00	0	0,00	12	100,00
MELOCOTONERO Y NECTARINO	6	100,00	1	100,00	7	100,00	4,600	95,36	18,100	95,26	28	95,36	18	95,26	46	95,32
CIRUELO	0	0,00	0	0,00	0	0,00	0,000	0,00	0,000	0,00	0	0,00	0	0,00	0	0,00
ENDRINO	0	0,00	29	100,00	29	100,00	0,000	0,00	0,000	0,00	0	0,00	0	0,00	0	0,00
ALMENDRO	491	100,00	24	100,00	515	100,00	0,115	100,00	2,000	100,00	56	100,00	48	100,00	104	100,00
NOGAL	109	100,00	10	100,00	119	100,00	0,000	0,00	0,000	0,00	0	0,00	0	0,00	0	0,00
VINO DE VINIFICACIÓN	2.908	101,89	655	102,34	3.563	101,97	6,308	107,27	6,673	103,88	18.343	109,30	4.371	106,31	22.713	108,72
CON D.O. NAVARRA	1.282	100,47	115	100,00	1.397	100,43	6,390	116,18	6,450	109,32	8.192	116,73	742	109,32	8.934	116,08
CON D.O. RIOJA	1.597	103,10	540	102,86	2.137	103,04	6,240	100,65	6,720	102,78	9.965	103,76	3.629	105,72	13.594	104,28
OTROS VINOS	29	100,00	0	0,00	29	100,00	6,390	116,18	0,000	0,00	185	116,18	0	0,00	185	116,18
OLIVAR ACEITE	1.794	100,00	229	100,00	2.023	100,00	0,000	0,00	0,000	0,00	0	0,00	0	0,00	0	0,00
TOTAL C. LEÑOSOS CITADOS	5.323		957		6.280											
TOTAL CULTIVOS CITADOS	50.144		3.855		53.999											
PRADOS	452	100,00	19	100,00	471	100,00	18,500	87,06	22,000	87,58	8.362	87,06	418	87,58	8.780	87,08

SUPERFICIES Y PRODUCCIONES AGRÍCOLAS

Comarca V – 2022 (Avance)

JULIO (31-07-22)	SUPERFICIE PRODUCTIVA						RENDIMIENTOS				PRODUCCIONES						
	SECANO		REGADÍO		TOTAL		SECANO		REGADÍO		SECANO		REGADÍO		TOTAL		
	HAS.	2021 B=100	HAS.	2021 B=100	HAS.	2021 B=100	Tm/ha	2021 B=100	Tm/ha	2021 B=100	Tm	2021 B=100	Tm	2021 B=100	Tm	2021 B=100	
TRIGO DURO	9	64,29	1	3,03	10	2128	2,000	74,07	5,000	106,38	18	47,62	5	3,22	23	1192	
TRIGO BLANDO	12.490	90,70	4.480	89,82	16.970	90,47	3,860	81,59	6,400	97,92	48.211	74,01	28.672	87,95	76.883	78,66	
CEBADA	10.507	99,55	2.405	92,46	12.912	98,15	3,950	90,74	5,760	99,05	41.503	90,33	13.853	91,59	55.355	90,64	
AVENA	1.405	97,98	360	86,12	1.765	95,30	2,928	69,50	4,970	100,38	4.114	68,09	1.789	86,45	5.903	72,78	
ARROZ	0	0,00	0	0,00	0	0,00	0,000	0,00	0,000	0,00	0	0,00	0	0,00	0	0,00	
MAÍZ GRANO	0	0,00	4.470	99,20	4.470	99,20	0,000	0,00	0,000	11,500	100,01	0	0,00	51.405	99,21	51.405	99,21
CENTENO	24	BASE=0	7	BASE=0	31	BASE=0	3,000	BASE=0	4,000	BASE=0	72	BASE=0	28	BASE=0	100	BASE=0	
TRITICALE	5	7,25	9	12,87	14	18,42	3,250	82,17	5,000	105,93	16	5,95	45	136,20	61	20,02	
JUDIA SECA	0	0,00	22	110,00	22	110,00	0,000	0,00	2,000	94,03	0	0,00	44	103,43	44	103,43	
HABA SECA	195	76,47	13	59,09	208	75,09	0,978	58,84	2,000	86,58	191	45,00	26	51,16	217	45,66	
GUISANTE SECO	356	12,150	84	13,70	440	124,29	1,757	86,09	1,850	87,26	625	104,60	155	120,17	781	107,36	
VEZA GRANO	550	122,49	25	13,158	575	122,86	0,750	68,74	1,000	86,58	413	84,21	25	13,92	438	85,48	
PATATA MEDIA ESTACIÓN	0	0,00	10	40,00	10	40,00	0,000	0,00	40,000	100,60	0	0,00	400	40,24	400	40,24	
PATATA TARDÍA	0	0,00	0	0,00	0	0,00	0,000	0,00	0,000	0,00	0	0,00	0	0,00	0	0,00	
REMOLACHA AZUCARERA	0	0,00	141	243,10	141	243,10	0,000	0,00	90,000	98,11	0	0,00	12.690	238,51	12.690	238,51	
GIRASOL	286	102,51	1.365	124,89	1.651	120,34	1,000	68,73	1,200	106,01	286	70,45	1.638	132,39	1.924	117,09	
COLZA	1.259	12,117	869	100,81	2.128	111,94	1,840	80,45	2,000	96,53	2.317	97,49	1.738	97,31	4.055	97,41	
MAÍZ FORRAJERO	0	0,00	560	98,94	560	98,94	0,000	0,00	48,000	97,34	0	0,00	26.880	96,31	26.880	96,31	
RAY-GRASS	168	82,35	247	76,95	415	79,05	19,500	92,80	45,000	99,45	3.276	76,43	11,15	76,52	14.391	76,50	
ALFALFA	57	89,06	397	77,84	454	79,09	14,000	103,40	38,000	99,66	798	92,10	15,086	77,58	15.884	78,20	
VEZA FORRAJE	905	113,27	415	82,34	1.320	101,30	15,750	102,66	28,013	100,00	14.254	116,28	11,625	82,34	25.879	98,11	
GUISANTE FORRAJE	61	53,04	10	62,50	71	54,20	16,000	102,50	28,109	100,00	976	54,37	281	62,50	1.257	56,00	
PRADERAS	211	100,00	97	100,00	308	100,00	19,500	95,54	33,000	98,07	4.115	95,54	3.201	98,07	7.316	96,63	
COLES	0	0,00	0	0,00	0	0,00	0,000	0,00	0,000	0,00	0	0,00	0	0,00	0	0,00	
ESPÁRRAGO	21	100,00	85	75,89	106	79,70	2,300	100,00	4,120	100,00	48	100,00	350	75,89	399	78,18	
LECHUGA	0	0,00	19	100,00	19	100,00	0,000	0,00	28,150	100,00	0	0,00	535	100,00	535	100,00	
ESCAROLA	0	0,00	0	0,00	0	0,00	0,000	0,00	0,000	0,00	0	0,00	0	0,00	0	0,00	
ESPINACA	0	0,00	72	100,00	72	100,00	0,000	0,00	21,000	100,00	0	0,00	1,512	100,00	1,512	100,00	
ACELGA	0	0,00	2	200,00	2	200,00	0,000	0,00	0,000	0,00	0	0,00	0	0,00	0	0,00	
CANÓNICOS	0	0,00	0	0,00	0	0,00	0,000	0,00	0,000	0,00	0	0,00	0	0,00	0	0,00	
RÚCULA	0	0,00	0	0,00	0	0,00	0,000	0,00	0,000	0,00	0	0,00	0	0,00	0	0,00	
CARDO	0	0,00	2	100,00	2	100,00	0,000	0,00	0,000	0,00	0	0,00	0	0,00	0	0,00	
BORRAJA	0	0,00	1	BASE=0	1	BASE=0	0,000	0,00	0,000	0,00	0	0,00	0	0,00	0	0,00	
ENDIVIA	0	0,00	0	0,00	0	0,00	0,000	0,00	0,000	0,00	0	0,00	0	0,00	0	0,00	
CALABAZA	0	0,00	7	53,85	7	53,85	0,000	0,00	0,000	0,00	0	0,00	0	0,00	0	0,00	
CALABACÍN	0	0,00	6	BASE=0	6	BASE=0	0,000	0,00	61,000	BASE=0	0	0,00	366	BASE=0	366	BASE=0	
TOMATE INDUSTRIA	0	0,00	190	61,09	190	61,09	0,000	0,00	70,390	100,00	0	0,00	13.374	61,09	13.374	61,09	
TOMATE PLAZA	0	0,00	8	100,00	8	100,00	0,000	0,00	85,000	100,00	0	0,00	680	100,00	680	100,00	
PIMIENTO INDUSTRIA	0	0,00	62	100,00	62	100,00	0,000	0,00	42,000	100,00	0	0,00	2.604	100,00	2.604	100,00	
PIMIENTO PLAZA	0	0,00	42	100,00	42	100,00	0,000	0,00	42,000	100,00	0	0,00	1.764	100,00	1.764	100,00	
ALCACHOFA	0	0,00	0	0,00	0	0,00	0,000	0,00	0,000	0,00	0	0,00	0	0,00	0	0,00	
COLIFLOR	0	0,00	11	100,00	11	100,00	0,000	0,00	22,200	100,00	0	0,00	244	100,00	244	100,00	
BRÓCOLI	0	0,00	155	100,00	155	100,00	0,000	0,00	13,075	100,00	0	0,00	2.027	100,00	2.027	100,00	
PUERRO	0	0,00	10	BASE=0	10	BASE=0	0,000	0,00	0,000	0,00	0	0,00	0	0,00	0	0,00	
CEBOLLA	0	0,00	2	28,57	2	28,57	0,000	0,00	80,000	100,00	0	0,00	160	28,57	160	28,57	
JUDÍA VERDE Y POCHA	0	0,00	361	69,96	361	69,96	0,000	0,00	9,300	100,00	0	0,00	3.357	69,96	3.357	69,96	
GUISANTE VERDE	0	0,00	395	55,63	395	55,63	0,000	0,00	7,600	91,68	0	0,00	3.002	51,00	3.002	51,00	
HABA VERDE	0	0,00	542	140,05	542	140,05	0,000	0,00	5,500	65,55	0	0,00	2.981	91,81	2.981	91,81	
MAÍZ DULCE	0	0,00	452	83,39	452	83,39	0,000	0,00	0,000	0,00	0	0,00	0	0,00	0	0,00	
TOTAL C. HERBÁCEOS CITADOS	28.509		18.411		46.920												
MANZANO	3	100,00	1	100,00	4	100,00	5,000	33,33	34,000	100,00	15	33,33	34	100,00	49	62,03	
PERAL	0	0,00	5	100,00	5	100,00	0,000	0,00	19,000	100,00	0	0,00	95	100,00	95	100,00	
CEREZO Y GUINDO	0	0,00	0	0,00	0	0,00	0,000	0,00	0,000	0,00	0	0,00	0	0,00	0	0,00	
MELOCOTONERO Y NECTARINO	0	0,00	0	0,00	0	0,00	0,000	0,00	0,000	0,00	0	0,00	0	0,00	0	0,00	
CIRUELO	0	0,00	0	0,00	0	0,00	0,000	0,00	0,000	0,00	0	0,00	0	0,00	0	0,00	
ENDRINO	0	0,00	1	100,00	1	100,00	0,000	0,00	0,000	0,00	0	0,00	0	0,00	0	0,00	
ALMENDRO	464	100,00	272	100,00	736	100,00	0,100	100,00	2,000	100,00	46	100,00	544	100,00	590	100,00	
NOGAL	10	100,00	13	100,00	23	100,00	0,000	0,00	0,000	0,00	0	0,00	0	0,00	0	0,00	
VIÑEDO VINIFICACIÓN	1.142	104,87	1.679	103,83	2.821	104,25	6,800	127,10	7,100	120,34	7.766	133,29	11.921	124,95	19.687	128,11	
CON D.O. NAVARRA	1.139	104,88	1.674	103,85	2.813	104,26	6,800	127,10	7,100	120,34	7.745	133,31	11.885	124,97	19.631	128,13	
CON D.O. RIOJA	0	0,00	0	0,00	0	0,00	0,000	0,00	0,000	0,00	0	0,00	0	0,00	0	0,00	
OTROS VINOS	3	100,00	5	100,00	8	100,00	6,800	127,10	7,100	120,34	20	127,10	36	120,34	56	122,72	
OLIVAR ACEITE	651	100,00	414	100,00	1.065	100,00	0,000	0,00	0,000	0,00	0	0,00	0	0,00	0	0,00	
TOTAL C. LEÑOSOS CITADOS	2.270		2.385		4.655												
TOTAL CULTIVOS CITADOS	30.779		20.796		51.575												
PRADOS	106	100,00	0	0,00	106	100,00	15,500	94,80	0,000	0,00	1.643	94,80	0	0,00	1.643	94,80	

SUPERFICIES Y PRODUCCIONES AGRÍCOLAS

Comarca VI – 2022 (Avance)

JULIO (31-07-22)	SUPERFICIE PRODUCTIVA						RENDIMIENTOS				PRODUCCIONES					
	SECANO		REGADÍO		TOTAL		SECANO		REGADÍO		SECANO		REGADÍO		TOTAL	
	HAS.	2021 B=100	HAS.	2021 B=100	HAS.	2021 B=100	Tm/ha	2021 B=100	Tm/ha	2021 B=100	Tm	2021 B=100	Tm	2021 B=100	Tm	2021 B=100
TRIGO DURO	0	0,00	18	BASE=0	18	BASE=0	0,000	0,00	4,250	BASE=0	0	0,00	77	BASE=0	77	BASE=0
TRIGO BLANDO	8.340	97,42	5.010	92,18	13.350	95,38	2,677	82,90	5,780	100,59	22.326	80,76	28.958	92,73	51.284	87,11
CEBADA	12.199	87,53	3.815	16,38	16.014	93,02	2,215	79,56	5,075	114,04	27.021	69,64	19.361	132,73	46.382	86,88
AVENA	1246	100,89	200	98,52	1446	100,56	2,049	78,42	4,980	123,51	2.553	79,11	996	121,69	3.549	87,73
ARROZ	0	0,00	610	99,03	610	99,03	0,000	0,00	7,000	95,84	0	0,00	4,270	94,90	4,270	94,90
MAÍZ GRANO	0	0,00	7.175	102,12	7.175	102,12	0,000	0,00	12,000	96,72	0	0,00	86,100	98,77	86,100	98,77
CENTENO	13	1300,00	0	0,00	13	1300,00	1,800	144,00	0,000	0,00	23	1872,00	0	0,00	23	1872,00
TRITICALE	890	98,67	52	86,67	942	97,92	1,800	109,36	5,000	103,73	1602	107,90	260	89,90	1862	104,97
JUDIA SECA	0	0,00	3	100,00	3	100,00	0,000	0,00	2,000	96,02	0	0,00	6	96,02	6	96,02
HABA SECA	2	BASE=0	26	89,66	28	96,55	0,850	BASE=0	2,000	89,21	2	BASE=0	52	79,98	54	82,59
GUISANTE SECO	239	95,98	42	105,00	281	97,23	1,520	98,51	1,850	110,45	363	94,55	78	15,97	441	97,73
VEZA GRANO	25	125,00	0	0,00	25	125,00	0,800	69,26	0,000	0,00	20	86,58	0	0,00	20	86,58
PATATA MEDIA ESTACIÓN	0	0,00	102	82,26	102	82,26	0,000	0,00	51,500	99,20	0	0,00	5,253	81,60	5,253	81,60
PATATA TARDÍA	0	0,00	0	0,00	0	0,00	0,000	0,00	0,000	0,00	0	0,00	0	0,00	0	0,00
REMOLACHA AZUCARERA	0	0,00	0	0,00	0	0,00	0,000	0,00	0,000	0,00	0	0,00	0	0,00	0	0,00
GIRASOL	22	BASE=0	695	112,46	717	116,02	0,500	BASE=0	1,200	96,77	11	BASE=0	834	108,83	845	110,27
COLZA	452	139,08	318	124,22	770	132,53	1,111	107,76	2,000	103,09	502	149,87	636	128,06	1.138	136,85
MAÍZ FORRAJERO	0	0,00	1330	100,61	1330	100,61	0,000	0,00	46,500	98,11	0	0,00	61,845	98,70	61,845	98,70
RAY-GRASS	16	228,57	605	78,88	621	80,23	15,200	100,38	45,200	100,00	243	229,43	27,346	78,88	27,589	79,34
ALFALFA	41	89,13	1290	96,34	1331	96,10	12,000	108,23	40,360	100,00	492	96,47	52,064	96,34	52,556	96,34
VEZA FORRAJE	880	173,23	252	119,43	1.132	157,44	11,500	103,35	28,199	100,00	10.120	179,04	7,106	119,43	17,226	148,47
GUISANTE FORRAJE	206	152,59	25	227,27	231	158,22	12,000	103,35	28,363	100,00	2.472	157,70	709	227,27	3.181	169,25
PRADERAS	42	100,00	587	100,00	629	100,00	14,500	98,51	31,890	100,00	609	98,51	18,719	100,00	19,328	99,95
COLES	0	0,00	47	100,00	47	100,00	0,000	0,00	0,000	0,00	0	0,00	0	0,00	0	0,00
ESPÁRRAGO	58	92,06	646	97,73	704	97,24	2,250	100,00	4,300	100,00	131	92,06	2,778	97,73	2,908	97,46
LECHUGA	0	0,00	385	100,00	385	100,00	0,000	0,00	22,900	100,00	0	0,00	8,817	100,00	8,817	100,00
ESCAROLA	0	0,00	95	100,00	95	100,00	0,000	0,00	0,000	0,00	0	0,00	0	0,00	0	0,00
ESPINACA	0	0,00	674	96,01	674	96,01	0,000	0,00	21,500	100,00	0	0,00	14,491	96,01	14,491	96,01
ACELGA	0	0,00	102	100,00	102	100,00	0,000	0,00	0,000	0,00	0	0,00	0	0,00	0	0,00
CANÓNICOS	0	0,00	69	100,00	69	100,00	0,000	0,00	0,000	0,00	0	0,00	0	0,00	0	0,00
RÚCULA	0	0,00	133	100,00	133	100,00	0,000	0,00	0,000	0,00	0	0,00	0	0,00	0	0,00
CARDO	0	0,00	202	100,00	202	100,00	0,000	0,00	0,000	0,00	0	0,00	0	0,00	0	0,00
BORRAJA	0	0,00	31	124,00	31	124,00	0,000	0,00	0,000	0,00	0	0,00	0	0,00	0	0,00
ENDIVIA	0	0,00	40	76,92	40	76,92	0,000	0,00	0,000	0,00	0	0,00	0	0,00	0	0,00
CALABAZA	0	0,00	204	97,61	204	BASE=0	0,000	0,00	0,000	0,00	0	0,00	0	0,00	0	0,00
CALABACÍN	0	0,00	83	110,67	83	110,67	0,000	0,00	61,450	100,00	0	0,00	5,100	110,67	5,100	110,67
TOMATE INDUSTRIA	0	0,00	965	96,12	988	100,00	0,000	0,00	82,000	100,00	0	0,00	79,130	96,12	79,130	96,12
TOMATE PLAZA	0	0,00	40	100,00	40	100,00	0,000	0,00	81,000	100,00	0	0,00	3,240	100,00	3,240	100,00
PIMIENTO INDUSTRIA	0	0,00	457	90,85	457	90,85	0,000	0,00	34,000	100,00	0	0,00	15,538	90,85	15,538	90,85
PIMIENTO PLAZA	0	0,00	8	100,00	8	100,00	0,000	0,00	42,000	100,00	0	0,00	336	100,00	336	100,00
ALCACHOFA	0	0,00	155	101,31	155	101,31	0,000	0,00	12,200	89,84	0	0,00	1,891	91,01	1,891	91,01
COLIFLOR	0	0,00	380	100,00	380	100,00	0,000	0,00	20,400	100,00	0	0,00	7,752	100,00	7,752	100,00
BRÓCOLI	0	0,00	2.099	100,00	2.099	100,00	0,000	0,00	13,200	100,00	0	0,00	27,707	100,00	27,707	100,00
PUERRO	0	0,00	2	BASE=0	2	BASE=0	0,000	0,00	0,000	0,00	0	0,00	0	0,00	0	0,00
CEBOLLA	0	0,00	134	100,00	134	100,00	0,000	0,00	80,000	100,00	0	0,00	10,720	100,00	10,720	100,00
JUDÍA VERDE Y POCHA	0	0,00	459	86,93	459	86,93	0,000	0,00	11,300	100,00	0	0,00	5,187	86,93	5,187	86,93
GUISANTE VERDE	0	0,00	1.331	79,37	1.331	79,37	0,000	0,00	7,560	91,19	0	0,00	10,062	72,38	10,062	72,38
HABA VERDE	0	0,00	855	98,50	855	98,50	0,000	0,00	5,500	65,55	0	0,00	4,703	64,57	4,703	64,57
MAÍZ DULCE	0	0,00	1.151	100,35	1.151	100,35	0,000	0,00	0,000	0,00	0	0,00	0	0,00	0	0,00
TOTAL C. HERBÁCEOS CITADOS	24.671		32.902		57.596											
MANZANO	0	0,00	122	100,00	122	100,00	0,000	0,00	34,000	100,00	0	0,00	4,148	100,00	4,148	100,00
PERAL	0	0,00	529	100,00	529	100,00	0,000	0,00	18,980	100,00	0	0,00	10,040	100,00	10,040	100,00
CEREZO Y GUINDO	0	0,00	89	100,00	89	100,00	0,000	0,00	3,950	98,26	0	0,00	352	98,26	352	98,26
MELOCOTONERO Y NECTARINO	0	0,00	104	100,00	104	100,00	0,000	0,00	18,100	98,64	0	0,00	1,882	98,64	1,882	98,64
CIRUELO	0	0,00	30	100,00	30	100,00	0,000	0,00	10,300	98,10	0	0,00	309	98,10	309	98,10
ENDRINO	0	0,00	66	100,00	66	100,00	0,000	0,00	0,000	0,00	0	0,00	0	0,00	0	0,00
ALMENDRO	254	100,00	313	100,00	567	100,00	0,100	100,00	2,000	100,00	25	100,00	626	100,00	651	100,00
NOGAL	7	100,00	57	100,00	64	100,00	0,000	0,00	0,000	0,00	0	0,00	0	0,00	0	0,00
VIÑEDO VINIFICACIÓN	2.436	101,75	5.155	104,93	7.591	103,89	6,246	102,22	6,715	101,64	15,216	104,01	34,616	106,65	49,832	105,83
CON D.O. NAVARRA	895	100,00	1.423	101,21	2.318	100,74	6,240	105,76	6,850	105,38	5,585	105,76	9,748	106,66	15,332	106,33
CON D.O. RIOJA	1.531	102,82	3.720	106,44	5.251	105,36	6,250	100,18	6,663	100,20	9,569	103,00	24,786	106,65	34,355	105,61
OTROS VINOS	10	100,00	12	100,00	22	100,00	6,240	105,76	6,850	105,38	62	105,76	82	105,38	145	105,55
OLIVAR ACEITE	505	100,00	876	100,00	1.381	100,00	0,000	0,00	0,000	0,00	0	0,00	0	0,00	0	0,00
TOTAL C. LEÑOSOS CITADOS	3.202		7.341		10.543											
TOTAL CULTIVOS CITADOS	27.873		40.243		68.139											
PRADOS	22	100,00	56	100,00	78	100,00	9,500	97,54	22,000	100,82	209	97,54	1.232	100,82	1.441	100,33

SUPERFICIES Y PRODUCCIONES AGRÍCOLAS

Comarca VII – 2022 (Avance)

JULIO (31-07-22)	SUPERFICIE PRODUCTIVA						RENDIMIENTOS				PRODUCCIONES					
	SECANO		REGADÍO		TOTAL		SECANO		REGADÍO		SECANO		REGADÍO		TOTAL	
	HAS.	2021 B=100	HAS.	2021 B=100	HAS.	2021 B=100	Tm/ha	2021 B=100	Tm/ha	2021 B=100	Tm	2021 B=100	Tm	2021 B=100	Tm	2021 B=100
TRIGO DURO	202	67,56	177	94,65	379	77,98	0,900	122,78	5,300	103,46	182	82,95	938	97,92	1.120	95,14
TRIGO BLANDO	7.556	100,51	3.164	82,70	10.720	94,50	1,550	180,86	5,420	104,15	11.712	181,78	17.149	86,13	28.861	109,51
CEBADA	6.925	89,11	3.600	103,18	10.525	93,47	1,820	200,00	4,900	106,57	12.604	178,23	17.640	109,96	30.244	130,84
AVENA	93	66,43	44	57,14	137	63,13	1,000	140,85	3,980	111,11	93	93,56	175	63,49	268	71,46
ARROZ	0	0,00	1.080	86,82	1.080	86,82	0,000	0,00	6,750	104,13	0	0,00	7.290	90,41	7.290	90,41
MAÍZ GRANO	0	0,00	5.442	119,68	5.442	119,68	0,000	0,00	11,350	98,76	0	0,00	6.1767	118,19	6.1767	118,19
CENTENO	18	72,00	19	146,15	37	97,37	0,950	148,44	2,500	136,99	17	106,88	48	200,21	65	162,62
TRITICALE	1.281	94,68	430	98,40	1.711	95,59	1,100	125,00	5,000	108,60	1.409	118,35	2.150	106,86	3.559	111,13
JUDIA SECA	0	0,00	0	0,00	0	0,00	0,000	0,00	0,000	0,00	0	0,00	0	0,00	0	0,00
HABA SECA	0	0,00	18	100,00	18	90,00	0,000	0,00	1,250	117,59	0	0,00	23	117,59	23	114,60
GUISANTE SECO	71	157,78	22	21,15	93	62,42	0,650	154,76	1,500	136,99	46	244,18	33	28,98	79	59,61
VEZA GRANO	0	0,00	0	0,00	0	0,00	0,000	0,00	0,000	0,00	0	0,00	0	0,00	0	0,00
PATATA MEDIA ESTACIÓN	0	0,00	34	200,00	34	200,00	0,000	0,00	40,700	99,91	0	0,00	1.384	199,83	1.384	199,83
PATATA TARDÍA	0	0,00	0	0,00	0	0,00	0,000	0,00	0,000	0,00	0	0,00	0	0,00	0	0,00
REMOLACHA AZUCARERA	0	0,00	0	0,00	0	0,00	0,000	0,00	0,000	0,00	0	0,00	0	0,00	0	0,00
GIRASOL	25	BASE=0	73	82,95	98	111,36	0,200	BASE=0	1,050	97,67	5	BASE=0	77	81,03	82	86,31
COLZA	5	BASE=0	17	12,143	22	157,14	0,650	BASE=0	1,500	107,53	3	BASE=0	26	130,57	29	147,21
MAÍZ FORRAJERO	0	0,00	1.000	106,16	1.000	106,16	0,000	0,00	39,000	97,75	0	0,00	39.000	103,77	39.000	103,77
RAY-GRASS	0	0,00	188	70,15	188	70,15	0,000	0,00	43,000	100,52	0	0,00	8.084	70,52	8.084	70,52
ALFALFA	260	97,74	2.570	100,63	2.830	100,35	6,500	106,73	45,000	10,129	1.690	104,32	15.650	10,193	117.340	10,196
VEZA FORRAJE	334	92,27	315	79,95	649	85,85	8,200	103,54	25,000	10,177	2.739	95,53	7.875	81,36	10.614	84,60
GUISANTE FORRAJE	0	0,00	0	0,00	0	0,00	0,000	0,00	0,000	0,00	0	0,00	0	0,00	0	0,00
PRADERAS	9	100,00	245	100,00	254	100,00	9,500	102,48	31,000	102,57	86	102,48	7.595	102,57	7.681	102,57
COLES	0	0,00	65	100,00	65	100,00	0,000	0,00	0,000	0,00	0	0,00	0	0,00	0	0,00
ESPÁRRAGO	12	100,00	188	85,07	200	85,84	1,000	100,00	4,090	100,00	12	100,00	769	85,07	781	85,26
LECHUGA	0	0,00	56	100,00	56	100,00	0,000	0,00	23,000	100,00	0	0,00	1.288	100,00	1.288	100,00
ESCAROLA	0	0,00	12	100,00	12	100,00	0,000	0,00	0,000	0,00	0	0,00	0	0,00	0	0,00
ESPINACA	0	0,00	104	100,00	104	100,00	0,000	0,00	20,010	100,00	0	0,00	2.081	100,00	2.081	100,00
ACELGA	0	0,00	28	100,00	28	100,00	0,000	0,00	0,000	0,00	0	0,00	0	0,00	0	0,00
CANÓNICOS	0	0,00	0	0,00	0	0,00	0,000	0,00	0,000	0,00	0	0,00	0	0,00	0	0,00
RÚCULA	0	0,00	0	0,00	0	0,00	0,000	0,00	0,000	0,00	0	0,00	0	0,00	0	0,00
CARDO	0	0,00	19	100,00	19	100,00	0,000	0,00	0,000	0,00	0	0,00	0	0,00	0	0,00
BORRAJA	0	0,00	4	100,00	4	100,00	0,000	0,00	0,000	0,00	0	0,00	0	0,00	0	0,00
ENDIVIA	0	0,00	0	0,00	0	0,00	0,000	0,00	0,000	0,00	0	0,00	0	0,00	0	0,00
CALABAZA	0	0,00	0	0,00	0	0,00	0,000	0,00	0,000	0,00	0	0,00	0	0,00	0	0,00
CALABACÍN	0	0,00	20	48,78	20	48,78	0,000	0,00	63,550	100,00	0	0,00	1.271	48,78	1.271	48,78
TOMATE INDUSTRIA	0	0,00	760	85,20	760	85,20	0,000	0,00	77,520	100,00	0	0,00	58.915	85,20	58.915	85,20
TOMATE PLAZA	0	0,00	25	104,17	25	104,17	0,000	0,00	81,300	100,00	0	0,00	2.033	104,17	2.033	104,17
PIMIENTO INDUSTRIA	0	0,00	216	127,81	216	127,81	0,000	0,00	40,000	100,00	0	0,00	8.640	127,81	8.640	127,81
PIMIENTO PLAZA	0	0,00	6	100,00	6	100,00	0,000	0,00	43,000	100,00	0	0,00	258	100,00	258	100,00
ALCACHOFA	0	0,00	735	94,11	735	94,11	0,000	0,00	13,400	100,00	0	0,00	9.849	94,11	9.849	94,11
COLIFLOR	0	0,00	1.365	100,00	1.365	100,00	0,000	0,00	20,000	100,00	0	0,00	27.300	100,00	27.300	100,00
BRÓCOLI	0	0,00	3.006	100,00	3.006	100,00	0,000	0,00	9,900	100,00	0	0,00	29.759	100,00	29.759	100,00
PUERRO	0	0,00	81	BASE=0	81	BASE=0	0,000	0,00	0,000	0,00	0	0,00	0	0,00	0	0,00
CEBOLLA	0	0,00	162	68,07	162	68,07	0,000	0,00	80,000	96,72	0	0,00	12.960	65,83	12.960	65,83
JUDÍA VERDE Y POCHA	0	0,00	13	52,00	13	52,00	0,000	0,00	12,000	100,00	0	0,00	156	52,00	156	52,00
GUISANTE VERDE	0	0,00	1.195	106,70	1.195	106,70	0,000	0,00	5,500	66,34	0	0,00	6.573	70,79	6.573	70,79
HABA VERDE	0	0,00	426	101,19	426	101,19	0,000	0,00	5,500	65,55	0	0,00	2.343	66,33	2.343	66,33
MAÍZ DULCE	0	0,00	103	156,06	103	156,06	0,000	0,00	0,000	0,00	0	0,00	0	0,00	0	0,00
TOTAL C. HERBÁCEOS CITADOS	16.791		27.027		43.818											
MANZANO	0	0,00	149	100,00	149	100,00	0,000	0,00	34,000	100,00	0	0,00	5.066	100,00	5.066	100,00
PERAL	0	0,00	242	100,00	242	100,00	0,000	0,00	20,300	100,00	0	0,00	4.913	100,00	4.913	100,00
CEREZO Y GUINDO	0	0,00	75	100,00	75	100,00	0,000	0,00	5,150	80,34	0	0,00	386	80,34	386	80,34
MELOCOTONERO Y NECTARINO	0	0,00	223	100,00	223	100,00	0,000	0,00	18,100	95,26	0	0,00	4.036	95,26	4.036	95,26
CIRUELO	0	0,00	24	100,00	24	100,00	0,000	0,00	4,450	80,18	0	0,00	107	80,18	107	80,18
ENDRINO	0	0,00	0	0,00	0	0,00	0,000	0,00	0,000	0,00	0	0,00	0	0,00	0	0,00
ALMENDRO	663	100,00	1.063	100,00	1.726	100,00	0,090	100,00	2,000	100,00	60	100,00	2.126	100,00	2.186	100,00
NOGAL	0	0,00	13	100,00	13	100,00	0,000	0,00	0,000	0,00	0	0,00	0	0,00	0	0,00
VIÑEDO VINIFICACIÓN	309	104,04	2.609	102,72	2.918	102,86	6,500	100,00	7,050	100,71	2.009	104,04	18.393	103,45	20.402	103,51
CON D.O. NAVARRA	306	104,08	2.583	102,74	2.889	102,88	6,500	100,00	7,050	100,71	1.989	104,08	18.210	103,48	20.199	103,54
CON D.O. RIOJA	0	0,00	0	0,00	0	0,00	0,000	0,00	0,000	0,00	0	0,00	0	0,00	0	0,00
OTROS VINOS	3	100,00	26	100,00	29	100,00	6,500	100,00	7,050	100,71	20	100,00	183	100,71	203	100,65
OLIVAR ACEITE	86	100,00	2.671	100,00	2.757	100,00	0,000	0,00	0,000	0,00	0	0,00	0	0,00	0	0,00
TOTAL C. LEÑOSOS CITADOS	1.058		7.069		8.127											
TOTAL CULTIVOS CITADOS	17.849		34.096		51.945											
PRADOS	10	100,00	7	100,00	17	100,00	8,500	106,52	20,000	104,60	85	106,52	140	104,60	225	105,32

SUPERFICIES Y PRODUCCIONES AGRÍCOLAS

Total Navarra 2021 (Cierre)

ABRIL (30-04-22)	SUPERFICIE PRODUCTIVA						RENDIMIENTOS				PRODUCCIONES						
	SECANO		REGADÍO		TOTAL		SECANO		REGADÍO		SECANO		REGADÍO		TOTAL		
	HAS. B=100	2020	HAS. B=100	2020	HAS. B=100	2020	Tm/ha	B=100	Tm/ha	B=100	Tm	B=100	Tm	B=100	Tm	B=100	
TRIGODURO	C	313	160,51	220	122,22	533	142,13	0,821	40,51	5,060	98,95	257	65,03	1.113	120,94	1.370	104,15
TRIGOBLANDO	C	71.020	110,33	16.019	126,05	87.039	112,92	4,521	85,14	5,892	99,73	321.116	93,94	94.382	125,72	415.498	99,66
CEBADA	C	58.931	92,00	10.262	75,09	69.193	89,03	3,698	89,16	4,891	97,25	217.913	82,03	50.191	73,03	268.105	80,18
AVENA	C	10.924	107,15	929	118,80	11.853	107,98	4,348	96,38	4,608	100,29	47.500	103,27	4.281	119,14	51.781	104,42
ARROZ	C	0	0,00	1.860	96,67	1.860	96,67	0,000	0,00	6,754	100,01	0	0,00	12,563	96,68	12,563	96,68
MAÍZGRANO	C	5	71,43	16.650	103,42	16.655	103,41	5,890	102,97	11,896	104,46	29	73,55	198,074	108,04	198,103	108,03
CENTENO	C	47	223,81	13	108,33	60	181,82	2,006	54,77	1,825	97,86	94	122,58	24	106,01	118	118,85
TRITICALE	C	2.405	92,68	504	77,66	2.909	89,67	1,369	49,14	4,631	91,67	3.292	45,54	2.334	71,19	5.626	53,55
JUDIA SECA	C	14	87,50	85	108,97	99	105,32	0,864	102,07	2,163	90,33	12	89,31	184	98,44	196	97,82
HABA SECA	C	2.033	144,70	102	108,51	2.135	142,43	2,064	75,43	2,067	76,49	4.196	109,15	211	83,00	4.406	107,53
GUISANTESECO	C	1.217	88,06	250	66,67	1.467	83,49	1,973	151,64	1,791	122,35	2.401	133,54	448	81,57	2.849	121,38
VEZA GRANO	C	573	134,51	28	350,00	601	138,48	1,103	106,42	1,234	123,25	632	143,14	35	431,38	666	148,28
PATATA MEDIA ESTACIÓN	C	4	80,00	204	120,71	208	119,54	20,137	106,72	46,575	112,56	81	85,37	9.501	135,87	9.582	135,20
PATATA TARDÍA	C	103	94,50	57	100,00	160	96,39	17,184	92,39	27,721	98,25	1.770	87,30	1.580	98,25	3.350	92,14
REMOLACHA AZUCARERA	C	0	0,00	78	39,20	78	39,20	0,000	0,00	88,745	124,25	0	0,00	6,922	48,70	6,922	48,70
GIRASOL	C	2.431	95,30	1.985	108,47	4.416	100,80	1,914	91,62	1,201	91,80	4.652	87,31	2.384	99,57	7.036	91,11
COLZA	C	6.096	120,83	1.300	108,60	7.396	118,49	2,771	95,71	2,183	88,46	16.892	115,65	2.838	96,08	19.730	112,36
MAÍZFORRAJERO	C	1.446	100,14	3.074	97,43	4.520	98,28	38,086	128,89	45,175	104,02	55.072	129,07	138.868	101,35	193.940	107,93
RAY-GRASS	C	3.619	102,23	1.517	92,67	5.136	99,21	31,574	99,22	43,739	98,60	114.265	101,44	66.352	91,37	180.617	97,49
ALFALFA	C	494	88,37	4.428	83,17	4.922	83,66	9,660	80,45	42,416	93,92	4.772	71,09	187,818	78,11	192.591	77,92
VEZA FORRAJE	C	5.289	90,07	1.278	126,28	6.567	95,40	15,694	97,84	26,311	95,16	83.005	88,13	33,626	120,17	116,630	95,47
GUISANTEFORRAJE	C	853	122,91	41	78,85	894	119,84	16,490	106,63	27,714	111,04	14.066	131,06	1.136	87,55	15.202	126,37
PRADERAS	C	5.696	100,18	1.063	92,76	6.759	98,93	40,389	97,69	33,601	94,52	230.055	97,87	35,718	87,68	265.772	96,36
COLES	C	0	0,00	113	63,13	113	63,13	0,000	0,00	15,575	62,82	0	0,00	1,760	39,66	1,760	39,66
ESPÁRRAGO	C	473	87,27	1366	92,42	1.839	91,04	3,100	96,94	4,263	100,62	1.466	84,60	5,823	92,99	7.289	91,17
LECHUGA	C	0	0,00	505	123,47	505	123,47	0,000	0,00	23,609	98,24	0	0,00	11,922	121,30	11,922	121,30
ESCAROLA	C	0	0,00	112	88,19	112	88,19	0,000	0,00	31,704	104,39	0	0,00	3,551	92,06	3,551	92,06
ESPINACA	C	0	0,00	878	108,53	878	108,53	0,000	0,00	21,283	112,23	0	0,00	18,686	121,80	18,686	121,80
ACELGA	C	0	0,00	131	70,81	131	70,81	0,000	0,00	36,131	117,92	0	0,00	4,733	83,50	4,733	83,50
CANÓNGOS	C	0	0,00	69	35,57	69	35,57	0,000	0,00	4,140	76,46	0	0,00	286	27,19	286	27,19
RÚCULA	C	0	0,00	133	97,79	133	97,79	0,000	0,00	7,560	85,97	0	0,00	1,005	84,07	1,005	84,07
CARDO	C	0	0,00	224	94,92	224	94,92	0,000	0,00	43,251	104,98	0	0,00	9,688	99,64	9,688	99,64
BORRAJA	C	0	0,00	32	88,89	32	88,89	0,000	0,00	45,675	84,32	0	0,00	1,462	74,95	1,462	74,95
ENDIVIA	C	0	0,00	58	111,54	58	111,54	0,000	0,00	27,000	99,26	0	0,00	1,566	110,72	1,566	110,72
CALABAZA	C	0	0,00	256	131,28	256	131,28	0,000	0,00	39,800	94,66	0	0,00	10,189	124,27	10,189	124,27
CALABACÍN	C	0	0,00	116	80,00	116	80,00	0,000	0,00	62,192	87,98	0	0,00	7,214	70,38	7,214	70,38
BERENJENA	C	0	0,00	52	62,65	52	62,65	0,000	0,00	43,820	86,55	0	0,00	2,279	54,23	2,279	54,23
TOMATEINDUSTRIA	C	0	0,00	2207	108,29	2.207	108,29	0,000	0,00	78,553	97,19	0	0,00	173,367	105,25	173,367	105,25
TOMATEPLAZA	C	0	0,00	84	106,33	84	106,33	0,000	0,00	81,979	100,91	0	0,00	6,886	107,29	6,886	107,29
PIMIENTOINDUSTRIA	C	0	0,00	781	103,99	781	103,99	0,000	0,00	35,414	141,41	0	0,00	27,658	147,06	27,658	147,06
PIMIENTOPLAZA	C	0	0,00	88	122,22	88	122,22	0,000	0,00	42,011	131,40	0	0,00	3,697	160,60	3,697	160,60
ALCACHOFA	C	0	0,00	938	73,34	938	73,34	0,000	0,00	13,430	112,88	0	0,00	12,597	82,79	12,597	82,79
COLIFLOR	C	0	0,00	1756	84,79	1.756	84,79	0,000	0,00	20,100	83,67	0	0,00	35,296	70,94	35,296	70,94
BRÓCOLI	C	0	0,00	5268	108,00	5.268	108,00	0,000	0,00	11,310	76,85	0	0,00	59,581	82,99	59,581	82,99
CEBOLLA	C	0	0,00	380	104,40	380	104,40	0,000	0,00	81,700	118,66	0	0,00	31,046	123,88	31,046	123,88
JUDÍA VERDEYPOCHA	C	0	0,00	1108	109,49	1.108	109,49	0,000	0,00	10,362	76,04	0	0,00	11,481	83,26	11,481	83,26
GUISANTEVERDE	C	0	0,00	3507	125,65	3.507	125,65	0,000	0,00	8,290	107,02	0	0,00	29,073	134,48	29,073	134,48
HABA VERDE	C	0	0,00	1676	96,32	1.676	96,32	0,000	0,00	8,390	103,99	0	0,00	14,062	100,17	14,062	100,17
MAÍZDULCE	C	0	0,00	1903	140,24	1.903	140,24	0,000	0,00	21,000	95,45	0	0,00	39,963	133,86	39,963	133,86
TOTAL C. HERBÁCEOS CITADOS		173.986		85.688		259.674											
MANZANO	C	117	112,50	280	86,42	397	92,76	15,000	875,81	33,850	128,05	1.755	985,29	9,478	110,66	11.233	128,47
PERAL	C	0	0,00	783	85,20	783	85,20	0,000	0,00	19,388	138,49	0	0,00	15,181	117,99	15,181	117,99
CEREZOY GUIINDO	C	83	96,51	174	90,63	257	92,45	2,092	104,60	4,974	99,49	174	100,95	866	90,16	1.039	91,80
MELOCOTONERO YNECTARINO	C	6	66,67	328	83,25	334	82,88	4,824	96,48	18,794	94,94	29	64,32	6,164	79,04	6,193	78,96
CIRUELO	C	1	100,00	54	78,26	55	78,57	2,000	100,00	8,300	75,46	2	100,00	448	59,05	450	59,16
ENDRINO	C	0	0,00	96	115,66	96	115,66	0,000	0,00	5,500	190,18	0	0,00	528	219,97	528	219,97
ALMENDRO	C	1.891	95,36	1.673	96,54	3.564	95,91	0,100	99,95	2,000	100,02	190	95,31	3,346	96,56	3,536	96,49
NOGAL	C	177	103,51	95	104,40	272	103,82	1,100	100,00	2,000	100,00	195	103,51	190	104,40	385	103,94
VIÑEDOVINIFICACIÓN	C	6.889	94,68	9.986	98,91	16.875	97,14	5,893	88,62	6,565	89,63	40.599	83,90	65,556	88,65	106.155	86,78
COND.O. NAVARRA	C	3.766	91,16	5.905	98,98	9.671	95,78	5,642	81,47	6,518	84,61	21.247	74,27	38,488	83,74	59.735	80,11
COND.O. RIOJA	C	3.038	99,28	4.020	98,65	7.058	98,92	6,219	99,06	6,635	98,08	18.894	98,35	26,674	96,75	45.568	97,41
OTROS VINOS	C	85	100,00	61	110,91	146	104,29	5,389	80,55	6,470	85,29	458	80,55	395	94,59	853	86,50
OLIVAR ACEITE	C	3.123	101,26	4.382	104,38	7.505	103,06	2,020	62,31	3,954	73,22	6.308	63,10	17,325	76,43	23.633	72,35
TOTAL C. LEÑOSOS CITADOS		12.287		17.851		30.138											
TOTAL CULTIVOS CITADOS		186.273		103.539		289.812											
PRADOS	C	28.174	99,88	198	95,19	28.372	99,84	34,307	93,74	33,326	92,55	966.569	93,62	6.598	88,10	973.168	93,58

PRODUCCIONES GANADERAS

Producciones Ganaderas (en Tm. y canal)

CLASE DE GANADO	JUNIO			ENERO-JUNIO			JULIO - JUNIO (12 MESES)		
	AÑO 2022	AÑO 2021	2022/2021 B=100	AÑO 2022	AÑO 2021	2022/2021 B=100	2021-2022 (A)	2020-2021 (B)	(A)/(B) B=100
CARNE DE BOVINO	1.574,31	1.129,22	139,42	8.051,82	5.750,37	140,02	15.704,50	11.206,74	140,13
CARNE DE OVINO	191,43	202,16	94,69	1.249,08	1.291,24	96,74	2.327,37	2.663,85	87,37
CARNE DE CAPRINO	1,61	1,05	153,68	14,23	14,69	96,86	37,75	32,81	115,06
CARNE DE PORCINO	171,29	154,89	110,59	1.059,42	993,36	106,65	2.117,08	1.995,96	106,07
CARNE DE EQUINO	326,82	248,75	131,38	1.742,97	1.700,32	102,51	3.379,58	4.004,63	84,39
CARNE DE AVES	7.921,15	7.476,08	105,95	45.336,02	42.057,69	107,79	88.552,18	83.595,99	105,93
CARNE DE CONEJO	229,81	267,81	85,81	1.383,68	1.553,06	89,09	2.956,79	3.067,18	96,40
TOTAL	10.416,42	9.479,96	109,88	58.837,22	53.360,74	110,26	115.075,24	106.567,16	107,98

Esta información se refiere al sacrificio bruto en los mataderos de Navarra, sin distinción del originado por los animales con posible procedencia de otras CA y la UE, excluido asimismo el ganado de Navarra sacrificado en el exterior. sacrificado en el exterior.

Resumen del Sacrificio de Ganado (pesos en canal)

CLASE DE GANADO	JUNIO 2022			JUNIO 2021			Peso Total 2021/20 (B=100)	ENERO-JUNIO 2022			ENERO-JUNIO 2021			Peso Total 2021/20 (B=100)
	Nº Reses sacrificio	Peso medio (Kg.)	Peso Total (Tm.)	Nº Reses sacrificio	Peso medio (Kg.)	Peso Total (Tm.)		Nº Reses sacrificio	Peso medio (Kg.)	Peso Total (Tm.)	Nº Reses sacrificio	Peso medio (Kg.)	Peso Total (Tm.)	
TERNERAS:	2.201	307,77	677,40	1.474	306,68	452,05	149,85	11.951	307,71	3.677,44	7.440	310,11	2.307,20	159,39
MENORES DE 132 KG/CANAL	0	0,00	0,00	0	0,00	0,00	0,00	0	0,00	0,00	0	0,00	0,00	0,00
MAYORES MACHOS	0	0,00	0,00	0	0,00	0,00	0,00	0	0,00	0,00	0	0,00	0,00	0,00
MAYORES HEMBRAS	2.201	307,77	677,40	1.474	306,68	452,05	149,85	11.951	307,71	3.677,44	7.440	310,11	2.307,20	159,39
AÑOJOS MACHOS	0	0,00	0,00	6	330,00	1,98	0,00	0	0,00	0,00	6	330,00	1,98	0,00
AÑOJOS HEMBRAS	0	0,00	0,00	0	0,00	0,00	0,00	0	0,00	0,00	0	0,00	0,00	0,00
MENOR MACHOS	153	270,00	41,31	142	270,00	38,34	107,75	853	270,00	230,31	849	270,00	229,23	100,47
MENOR HEMBRAS	413	274,08	113,19	308	275,86	84,96	133,23	2.369	274,81	651,02	1.670	278,93	465,81	139,76
MAYOR MACHOS	347	402,95	139,83	296	388,71	115,06	121,53	1.677	403,71	677,03	1.264	388,09	490,55	138,01
MAYOR HEMBRAS	2.020	298,30	602,58	1.420	307,63	436,83	137,94	9.202	306,02	2.816,03	7.317	308,27	2.255,60	124,85
TOTAL BOVINO	5.134	306,64	1.574,31	3.646	309,71	1.129,22	139,42	26.052	309,07	8.051,82	18.546	310,06	5.750,37	140,02
CORDEROS LECHALES	4.545	6,00	27,27	6.887	6,00	41,32	65,99	53.560	6,00	321,36	64.214	6,00	385,28	83,41
PASCUALES Y TERNASCOS	6.049	12,00	72,59	8.070	12,00	96,84	74,96	33.402	12,00	400,82	46.573	11,96	556,93	71,97
MAYOR	3.663	25,00	91,58	2.560	25,00	64,00	143,09	21.076	25,00	526,90	13.961	25,00	349,03	150,96
TOTAL OVINO	14.257	13,43	191,43	17.517	11,54	202,16	94,69	108.038	11,56	1.249,08	124.748	10,35	1.291,24	96,74
CABRITOS LECHALES	137	6,00	0,82	92	6,00	0,55	148,91	1.425	6,00	8,55	1.323	6,00	7,94	107,71
CABRITOS PASCUALES	1	12,00	0,01	10	12,00	0,12	10,00	46	12,00	0,55	100	12,00	1,20	46,00
MAYOR	31	25,00	0,78	15	25,00	0,38	206,67	205	25,00	5,13	222	25,00	5,55	92,34
TOTAL CAPRINO	169	9,52	1,61	117	8,95	1,05	153,68	1.676	8,49	14,23	1.645	8,93	14,69	96,86
LECHONES	2.921	7,00	20,45	2.046	7,00	14,32	142,77	12.676	6,97	88,34	10.157	7,00	71,10	124,25
CERDOS DE CEBO	1.707	85,00	145,10	1.564	85,00	132,94	109,14	11.023	85,00	936,96	10.284	85,00	874,14	107,19
REPRODUCTORES DE DESECHO	46	125,00	5,75	61	125,00	7,63	75,41	273	125,00	34,13	385	125,00	48,13	70,91
TOTAL PORCINO	4.674	36,65	171,29	3.671	42,19	154,89	110,59	23.972	44,19	1.059,42	20.826	47,70	993,36	106,65
CABALLAR	1.305	250,44	326,82	921	270,09	248,75	131,38	6.879	253,38	1.742,97	6.289	270,36	1.700,32	102,51
MULAR	0	0,00	0,00	0	0,00	0,00	0,00	0	0,00	0,00	0	0,00	0,00	0,00
ASNAL	0	0,00	0,00	0	0,00	0,00	0,00	0	0,00	0,00	0	0,00	0,00	0,00
TOTAL EQUINO	1.305	250,44	326,82	921	270,09	248,75	131,38	6.879	253,38	1.742,97	6.289	270,36	1.700,32	102,51
GALLINAS	0	0,00	0,00	0	0,00	0,00	0,00	2.123	2,50	5,31	1.811	2,50	4,53	117,23
BROILERS	5.244.520	1,50	7.866,78	4.758.531	1,50	7.137,80	110,21	29.265.780	1,50	43.898,67	26.936.817	1,50	40.405,23	108,65
OTRAS AVES	10.874	5,00	54,37	67.657	5,00	338,29	16,07	286.408	5,00	1.432,04	329.587	5,00	1.647,94	86,90
TOTAL AVES	5.255.394	1,51	7.921,15	4.826.188	1,55	7.476,08	105,95	29.554.311	1,53	45.336,02	27.268.215	1,54	42.057,69	107,79
CONEJOS REPRODUCTORES	1.017	2,10	2,14	1.743	2,10	3,66	58,36	9.259	2,10	19,44	10.124	2,10	21,26	91,46
CONEJOS DE CEBO	189.725	1,20	227,67	220.125	1,20	264,15	86,19	1.136.865	1,20	1.364,24	1.276.503	1,20	1.531,80	89,06
TOTAL CONEJOS	190.742	1,20	229,81	221.868	1,21	267,81	85,81	1.146.124	1,21	1.383,68	1.286.627	1,21	1.553,06	89,09

La clase "terneras" se refiere a los animales de 12 meses como máximo, hasta 220 Kg en vivo (132 Kg/canal) y mayores de ese peso, distribuidos en machos y hembras. La producción de carne de las diferentes especies se refiere al sacrificio bruto.

MAQUINARIA AGRÍCOLA

Valoración de la maquinaria agrícola nueva inscrita en la Comunidad Foral de Navarra

Julio 2022

(En Euros)

Localización	Tractores		Motocultores		Resto Automotrices		Remolques		Maq. Agri. Arrastradas		Total Maquinaria	
	Unidades	Valor	Unidades	Valor	Unidades	Valor	Unidades	Valor	Unidades	Valor	Unidades	Valor
COMARCA 1	4	92.583	0	0	0	0	1	5.546	10	133.787	15	231.916
COMARCA 2	0	0	0	0	1	93.000	0	0	4	145.746	5	238.746
COMARCA 3	1	74.136	0	0	1	66.363	1	19.965	2	30.110	5	190.574
COMARCA 4	3	275.628	0	0	0	0	2	33.800	13	283.559	18	592.987
COMARCA 5	2	145.748	0	0	1	15.000	0	0	14	808.027	17	968.775
COMARCA 6	1	109.552	0	0	0	0	1	7.050	17	313.900	19	430.502
COMARCA 7	5	404.594	0	0	3	118.800	2	33.390	14	430.961	24	987.745
TOTAL	16	1.102.241	0	0	6	293.163	7	99.751	74	2.146.090	103	3.641.245

NOTA: En el valor de la maquinaria no va incluido el I.V.A.

Julio 2021

(En Euros)

Localización	Tractores		Motocultores		Resto Automotrices		Remolques		Maq. Agri. Arrastradas		Total Maquinaria	
	Unidades	Valor	Unidades	Valor	Unidades	Valor	Unidades	Valor	Unidades	Valor	Unidades	Valor
COMARCA 1	6	223.205	0	0	0	0	0	0	2	60.009	8	283.214
COMARCA 2	1	53.240	0	0	0	0	2	32.850	1	18.000	4	104.090
COMARCA 3	5	683.598	0	0	3	485.383	2	5.182	2	118.400	12	1.292.563
COMARCA 4	4	271.440	0	0	2	321.070	5	82.700	4	303.000	15	978.210
COMARCA 5	4	511.666	0	0	0	0	0	0	1	58.800	5	570.466
COMARCA 6	5	349.023	0	0	2	610.272	2	31.600	8	92.004	17	1.082.899
COMARCA 7	2	239.500	0	0	0	0	1	9.000	1	4.381	4	252.881
TOTAL	27	2.331.672	0	0	7	1.416.725	12	161.332	19	654.594	65	4.564.323

NOTA: En el valor de la maquinaria no va incluido el I.V.A.

MAQUINARIA AGRÍCOLA

Valoración de la maquinaria agrícola nueva inscrita en la Comunidad Foral de Navarra

Enero - Julio 2022

(En Euros)

Localización	Tractores		Motocultores		Resto Automotrices		Remolques		Maq. Agri. Arrastradas		Total Maquinaria	
	Unidades	Valor	Unidades	Valor	Unidades	Valor	Unidades	Valor	Unidades	Valor	Unidades	Valor
COMARCA 1	25	1.309.820	0	0	3	400.703	4	34.879	31	521.891	63	2.267.293
COMARCA 2	7	436.779	0	0	4	695.403	4	49.258	30	669.326	45	1.850.766
COMARCA 3	15	1.339.020	0	0	4	496.239	7	115.392	26	731.044	52	2.681.695
COMARCA 4	24	1.804.327	0	0	8	1.217.600	6	77.300	63	1.524.920	101	4.624.147
COMARCA 5	18	1.775.741	0	0	4	267.318	6	63.513	54	1.744.210	82	3.850.782
COMARCA 6	31	2.738.461	0	0	10	1.159.813	6	84.000	106	1.862.062	153	5.844.336
COMARCA 7	39	2.937.754	0	0	7	722.068	8	148.954	50	1.144.531	104	4.953.307
TOTAL	159	12.341.902	0	0	40	4.959.144	41	573.296	360	8.197.984	600	26.072.326

NOTA: En el valor de la maquinaria no va incluido el I.V.A.

Enero - Julio 2021

(En Euros)

Localización	Tractores		Motocultores		Resto Automotrices		Remolques		Maq. Agri. Arrastradas		Total Maquinaria	
	Unidades	Valor	Unidades	Valor	Unidades	Valor	Unidades	Valor	Unidades	Valor	Unidades	Valor
COMARCA 1	22	681.824	0	0	2	132.500	3	103.669	18	294.052	45	1.212.045
COMARCA 2	8	697.511	0	0	1	92.000	5	61.295	14	300.179	28	1.150.985
COMARCA 3	23	1.463.707	0	0	6	815.131	7	55.768	23	827.720	59	3.162.326
COMARCA 4	19	1.238.075	0	0	7	1.230.430	17	220.720	53	1.683.692	96	4.372.917
COMARCA 5	29	3.047.620	0	0	2	330.700	3	30.180	19	442.181	53	3.850.681
COMARCA 6	37	3.199.911	0	0	8	1.288.412	8	151.967	50	844.627	103	5.484.917
COMARCA 7	21	1.634.301	0	0	3	306.000	7	101.020	32	566.167	63	2.607.488
TOTAL	159	11.962.949	0	0	29	4.195.173	50	724.619	209	4.958.618	447	21.841.359

NOTA: En el valor de la maquinaria no va incluido el I.V.A.

PRECIOS Y MERCADOS

Precios y Mercados

Julio 2022

Cereales, Piensos y Forrajes en euros/Tm.

Periodo del 1 al 29 de julio de 2022

Producto	1ª Semana		2ª Semana		3ª Semana		4ª Semana		Media	Diferen	Tendencia
	mínimo	máximo	mínimo	máximo	mínimo	máximo	mínimo	máximo			
Nivel mayorista origen s/almacén salida											
Cereales											
Avena	340,00	345,00	310,00	320,00	300,00	310,00	300,00	310,00	316,88	-27,23	A LA BAJA
Cebada pienso	353,00	354,00	335,00	340,00	320,00	325,00	320,00	325,00	334,00	-24,70	A LA BAJA
Trigo pienso	370,00	372,00	360,00	362,00	345,00	350,00	345,00	350,00	356,75	-17,75	A LA BAJA
Maíz	374,00	376,00	363,00	365,00	350,00	355,00	350,00	355,00	361,00	-15,40	A LA BAJA
Colza					600,00	660,00	600,00	660,00	630,00		
Habas					380,00	400,00	380,00	400,00	390,00		
Guisante					360,00	365,00	360,00	365,00	362,50		
Forrajes											
Alfalfa en rama cal. 1ª en pacones	225,00	230,00	225,00	230,00	220,00	225,00	220,00	225,00	225,00	15,50	EN ALZA
Alfalfa deshidratada 1ª 17-18% p.	300,00	310,00	330,00	335,00	330,00	335,00	330,00	335,00	325,63	33,63	EN ALZA
Alfalfa granulada 1ª 15-18 % p.	260,00	270,00	300,00	305,00	300,00	305,00	300,00	305,00	293,13	40,13	EN ALZA
Harinas											
Soja 44% P.	546,00	546,00	557,00	557,00	532,00	532,00	580,00	580,00	553,75	25,55	EN ALZA
Girasol integral 27% P.	305,00	305,00	305,00	305,00	285,00	285,00	288,00	288,00	295,75	-14,85	A LA BAJA
Pescado 65% P.	1380,00	1380,00	1380,00	1380,00	1380,00	1380,00	1380,00	1380,00	1380,00	0,00	ESTABLE
Salvados											
Hojas	326,00	326,00	320,00	320,00	310,00	310,00	308,00	308,00	316,00	-21,00	A LA BAJA
Tercerillas	296,00	296,00	290,00	290,00	280,00	280,00	276,00	276,00	285,50	-21,50	A LA BAJA
Cuartas	285,00	285,00	279,00	279,00	269,00	269,00	267,00	267,00	275,00	-21,00	A LA BAJA
Pulpa de remolacha											
Pulpa en pellets	384,00	384,00	382,00	382,00	378,00	378,00	378,00	378,00	380,50	4,50	EN ALZA

Mercados Vitivinícolas
Periodo del 1 al 29 de julio de 2022

Producto	1ª Semana		2ª Semana		3ª Semana		4ª Semana		Media	Diferen	Tendencia
	mínimo	máximo	mínimo	máximo	mínimo	máximo	mínimo	máximo			
Denominación Origen Navarra											
Vinos en Euros/l. s/bodega salida											
Cosecha año 2019											
Tinto 13 Gdos	0,43	0,52	0,43	0,52	0,43	0,52	0,43	0,52	0,48	0,00	ESTABLE
Cosecha año 2020											
Tinto 13 Gdos.	0,55	0,65	0,55	0,65	0,55	0,65	0,55	0,65	0,60	0,00	ESTABLE
Rosado 13 Gdos.	0,76	0,88	0,76	0,88	0,76	0,88	0,76	0,88	0,82	0,00	ESTABLE
Blanco chardonay	0,79	0,92	0,79	0,92	0,79	0,92	0,79	0,92	0,86	0,00	ESTABLE
Vinos de mesa											
Vinos en Euros/Hgdo. o en Euros/l. s/bodega salida											
Rosados de mesa 13 Gdos.											
Tintos de mesa 13 Gdos.	0,40	0,46	0,40	0,46	0,40	0,46	0,40	0,46	0,43	0,00	ESTABLE

PRECIOS Y MERCADOS

Frutas y Hortalizas en euros/kg.
Periodo del 1 al 29 de julio de 2022

Producto	1ª Semana		2ª Semana		3ª Semana		4ª Semana		Media	Diferen	Tendencia
	mínimo	máximo	mínimo	máximo	mínimo	máximo	mínimo	máximo			
Hortalizas y Frutas plaza											
€/Kg. s/almacén entrada											
Nivel agricultor											
Hortalizas											
Acelga amarilla	0,60	0,65	0,70	0,80	0,70	0,80	0,65	0,75	0,71	0,05	EN ALZA
Acelga verde	0,55	0,60	0,60	0,70	0,45	0,60	0,55	0,60	0,58	-0,01	A LA BAJA
Alubia verde	2,45	2,65	2,50	3,00	2,40	2,70	2,20	2,50	2,55	0,03	EN ALZA
Alubia pochá	5,50	5,75	3,90	4,00	3,80	3,90	3,60	3,90	4,29	-1,65	A LA BAJA
Borraja	0,75	0,85	1,00	1,30	1,20	1,40	1,20	1,40	1,14	0,44	EN ALZA
Brócoli	0,60	0,80	0,90	1,20	0,80	1,20	0,80	1,20	0,94	0,24	EN ALZA
Calabacín	0,40	0,55	0,50	0,60	0,50	0,60	0,40	0,50	0,51	0,00	A LA BAJA
Cebolleta	1,20	1,40	1,20	1,40	1,20	1,40	1,10	1,30	1,28	0,00	EN ALZA
Champiñón	2,20	2,20	2,20	2,20	2,20	2,20	2,20	2,20	2,20	0,00	ESTABLE
Seta pleurotus	2,70	2,70	2,70	2,70	2,70	2,70	2,70	2,70	2,70	0,00	ESTABLE
Cogollo	0,50	0,60	0,66	0,68	0,66	0,68	0,70	0,73	0,65	0,09	EN ALZA
Coliflor	0,35	0,50	0,85	0,90	0,80	0,83	0,75	0,78	0,72	0,33	EN ALZA
Col repollo	0,25	0,30	0,35	0,40	0,35	0,40	0,35	0,36	0,35	0,04	EN ALZA
Lechuga blanca invernadero	0,60	0,65	0,90	0,95	0,99	1,00	0,95	0,99	0,88	0,24	EN ALZA
Pepino corbó	0,90	1,15	0,90	1,20	0,80	0,85	0,80	0,82	0,93	0,04	EN ALZA
Pepino largo	0,65	0,75	0,80	1,05	0,75	0,80	0,70	0,78	0,79	0,08	EN ALZA
Pimiento verde cristal	2,00	2,20	1,85	2,00	1,70	1,80	1,60	1,75	1,86	-0,41	A LA BAJA
Pimiento verde italiano	1,15	1,20	1,15	1,20	1,00	1,30	1,00	1,30	1,16	-0,01	A LA BAJA
Puerro	0,59	0,60	0,60	0,61	0,59	0,60	0,60	0,64	0,60	0,00	A LA BAJA
Tomate redondo			0,85	0,90	0,80	0,85	0,75	0,85	0,83		
Tomate rosa			1,20	1,60	1,20	1,60	1,20	1,40	1,37		
€/Kg. s/almacén entrada											
Nivel agricultor											
Frutas											
Almendra común	0,65	0,65	0,65	0,65	0,65	0,65	0,65	0,65	0,65	0,00	ESTABLE
Almendra largueta	1,15	1,15	1,15	1,15	1,15	1,15	1,15	1,15	1,15	0,00	ESTABLE
Almendra marcona	1,60	1,60	1,60	1,60	1,60	1,60	1,60	1,60	1,60	0,00	ESTABLE
Cereza 28/30	1,90	2,10	1,90	2,10	1,70	1,80	1,70	1,80	1,88	-0,94	A LA BAJA
Cereza 26/28	1,30	1,35	1,30	1,35	1,25	1,30	1,25	1,30	1,30	-0,48	A LA BAJA
Albaricoque			1,35	1,40	1,70	1,75	1,70	1,75	1,61		
Melocotón amarillo			0,70	0,90	0,80	1,00	0,80	1,00	0,87		
Melocotón rojo					0,90	1,00	0,90	1,00	0,95		
Nectarina			0,85	0,95	0,98	1,00	0,98	1,00	0,96		
Paraguay			0,80	0,90	0,90	1,10	0,90	1,10	0,95		
Hortalizas y Frutas plaza											
€/Kg. s/almacén salida											
Seleccionada categoría 1ª											
Hortalizas											
Acelga amarilla	0,90	0,95	1,00	1,10	1,00	1,10	0,95	1,05	1,01	0,05	EN ALZA
Acelga verde	0,85	0,90	0,90	1,00	0,75	0,90	0,85	0,90	0,88	-0,01	A LA BAJA
Alubia verde	2,90	3,10	2,95	3,45	2,85	3,15	2,65	2,95	3,00	0,07	EN ALZA
Alubia pochá	6,00	6,25	4,40	4,50	4,30	4,40	4,10	4,40	4,79	-1,65	A LA BAJA
Borraja	1,05	1,15	1,30	1,60	1,50	1,70	1,50	1,70	1,44	0,44	EN ALZA
Brócoli	0,90	1,10	1,20	1,50	1,10	1,50	1,10	1,50	1,24	0,24	EN ALZA
Calabacín	0,70	0,85	0,80	0,90	0,80	0,90	0,70	0,80	0,81	0,00	A LA BAJA
Cebolleta	1,50	1,70	1,50	1,70	1,50	1,70	1,40	1,60	1,58	0,01	EN ALZA
Cogollo	0,80	0,90	0,96	0,98	0,96	0,98	1,00	1,03	0,95	0,09	EN ALZA
Coliflor	0,65	0,80	1,15	1,20	1,10	1,13	1,05	1,08	1,02	0,33	EN ALZA
Col repollo	0,55	0,60	0,65	0,70	0,65	0,70	0,65	0,66	0,65	0,04	EN ALZA
Lechuga blanca invernadero	0,90	0,95	1,20	1,25	1,29	1,30	1,25	1,29	1,18	0,24	EN ALZA
Pepino corbó	1,20	1,45	1,20	1,50	1,10	1,15	1,10	1,12	1,23	0,04	EN ALZA
Pepino largo	0,95	1,05	1,10	1,35	1,05	1,10	1,00	1,08	1,09	0,08	EN ALZA
Pimiento verde cristal	2,30	2,50	2,15	2,30	2,00	2,10	1,90	2,05	2,16	-0,41	A LA BAJA
Pimiento verde italiano	1,45	1,50	1,45	1,50	1,30	1,60	1,30	1,60	1,46	-0,01	A LA BAJA
Puerro	0,89	0,90	0,90	0,91	0,89	0,90	0,90	0,94	0,90	0,00	A LA BAJA
Tomate redondo			1,20	1,25	1,15	1,20	1,10	1,20	1,18		
Tomate rosa			1,55	1,95	1,55	1,95	1,55	1,75	1,72		
Frutas											
Pera conferencia	0,90	1,00	0,80	0,90	0,80	0,90	0,80	0,90	0,88	-0,07	A LA BAJA
Manzana golden	0,60	0,65	0,40	0,50	0,40	0,50	0,40	0,50	0,49	-0,13	A LA BAJA
Manzana roja	0,60	0,70	0,60	0,70	0,60	0,70	0,60	0,70	0,65	0,00	ESTABLE
Cereza 28/30	2,40	2,60	2,40	2,60	2,20	2,30	2,20	2,30	2,38	-0,94	A LA BAJA
Cereza 26/28	1,80	1,85	1,80	1,85	1,75	1,80	1,75	1,80	1,80	-0,48	A LA BAJA
Albaricoque			1,85	1,90	2,20	2,25	2,20	2,25	2,11		
Melocotón amarillo			1,20	1,40	1,30	1,50	1,30	1,50	1,37		
Melocotón rojo					1,40	1,50	1,40	1,50	1,45		
Nectarina			1,35	1,45	1,48	1,50	1,48	1,50	1,46		
Paraguay			1,30	1,40	1,40	1,60	1,40	1,60	1,45		

PRECIOS Y MERCADOS

Mercado Ganadero s/granja salida
Periodo del 1 al 29 de julio de 2022

Producto	1ª Semana		2ª Semana		3ª Semana		4ª Semana		Media	Diferen	Tendencia
	mínimo	máximo	mínimo	máximo	mínimo	máximo	mínimo	máximo			
Lechones euros/res											
Lechones 18/20 Kg.	58,00	58,00	58,00	58,00	62,00	62,00	62,00	62,00	60,00	0,00	ESTABLE
Cerdo cebado en euros/Kg. vivo											
Selecto	1,663	1,66	1,69	1,69	1,70	1,70	1,70	1,70	1,69	0,08	EN ALZA
Cruzado	1,651	1,65	1,68	1,68	1,68	1,68	1,69	1,69	1,68	0,08	EN ALZA
Industrial	1,639	1,64	1,67	1,67	1,67	1,67	1,68	1,68	1,66	0,08	EN ALZA
Cerdas desvieje	0,66	0,66	0,66	0,66	0,66	0,66	0,66	0,66	0,66	-0,03	A LA BAJA
Terneros/as mamonos de 15 días a un mes en euros/res											
Razas mejoradas											
Terneros 60/65 kg.	260,00	300,00	260,00	300,00	260,00	300,00	260,00	300,00	280,00	0,00	ESTABLE
Terneros 55/60 kg.	200,00	260,00	200,00	260,00	200,00	260,00	200,00	260,00	230,00	0,00	ESTABLE
Terneros 45/50 kg.	140,00	160,00	140,00	160,00	140,00	160,00	140,00	160,00	150,00	0,00	ESTABLE
Terneras 40/50 kg.	110,00	120,00	110,00	120,00	110,00	120,00	110,00	120,00	115,00	0,00	ESTABLE
Mestizos											
Terneros 45/60 kg.	110,00	150,00	110,00	150,00	110,00	150,00	110,00	150,00	130,00	0,00	ESTABLE
Terneras 40/45 kg.	40,00	125,00	40,00	125,00	40,00	125,00	40,00	125,00	82,50	0,00	ESTABLE
Frisones											
Terneros 45/60 kg.	20,00	80,00	20,00	80,00	20,00	80,00	20,00	80,00	50,00	0,00	ESTABLE
Terneros 35/45 kg.	40,00	45,00	40,00	45,00	40,00	45,00	40,00	45,00	42,50	0,00	ESTABLE
Terneras 27/33 kg.	20,00	22,00	20,00	22,00	20,00	22,00	20,00	22,00	21,00	0,00	ESTABLE
Comedores en euros/res											
Pirenaicos de 160/210 Kg.	600,00	720,00	600,00	720,00	600,00	720,00	600,00	720,00	660,00	6,00	EN ALZA
Pardo alpinos de 160/200 Kg.	420,00	450,00	420,00	450,00	420,00	450,00	420,00	450,00	435,00	0,00	ESTABLE
Mestizos de 140/180 Kg.	350,00	390,00	350,00	390,00	350,00	390,00	350,00	390,00	370,00	0,00	ESTABLE
Frisones de 130/170 Kg.	150,00	180,00	150,00	180,00	150,00	180,00	150,00	180,00	165,00	0,00	ESTABLE
Vacas y novillas frisonas en euros/res											
Frisonas al primer parto	1.300,00	1.450,00	1.300,00	1.450,00	1.300,00	1.450,00	1.300,00	1.450,00	1.375,00	0,00	ESTABLE
Frisonas segundo parto	1.100,00	1.200,00	1.100,00	1.200,00	1.100,00	1.200,00	1.100,00	1.200,00	1.150,00	0,00	ESTABLE
Vacas carne en euros/res											
Pirenaicas primer parto con cría	1.300,00	1.400,00	1.300,00	1.400,00	1.300,00	1.400,00	1.300,00	1.400,00	1.350,00	0,00	ESTABLE
Pirenaicas segundo parto	1.100,00	1.300,00	1.100,00	1.300,00	1.100,00	1.300,00	1.100,00	1.300,00	1.200,00	0,00	ESTABLE
Semental pirenaico 1,5 años	1.600,00	1.800,00	1.600,00	1.800,00	1.600,00	1.800,00	1.600,00	1.800,00	1.700,00	0,00	ESTABLE
Ovino en euros/Kg. vivo											
Cordero raza navarra 10/13 Kg.	4,62	6,00	4,62	6,00	4,62	6,00	4,62	6,00	4,80	0,00	ESTABLE
Cordero raza navarra 13/16 Kg.	3,88	4,73	3,88	4,73	3,88	4,73	3,88	4,73	4,30	0,00	ESTABLE
Cordero ternasco 21/24 Kg.	3,54	4,05	3,54	4,05	3,54	4,05	3,58	4,10	3,81	0,01	EN ALZA
Cordero precoz 25/30 Kg.	3,35	3,63	3,35	3,63	3,35	3,63	3,38	3,67	3,50	0,01	EN ALZA
Cordero pasto +30 Kg.	3,22	3,22	3,22	3,22	3,22	3,22	3,26	3,26	3,23	0,01	EN ALZA
Ovejas desecho 1ª calidad. €/Res	18,00	18,00	18,00	18,00	18,00	18,00	18,00	18,00	18,00	0,00	ESTABLE
Ovejas desecho 2ª calidad. €/Res	6,00	6,00	6,00	6,00	6,00	6,00	6,00	6,00	6,00	0,00	ESTABLE
Otros productos ganaderos											
Leche de vaca base €/litro	0,385	0,385	0,385	0,385	0,385	0,385	0,385	0,385	0,39	0,00	ESTABLE
Leche de oveja €/litro 12,5 (prt.+grasa)	0,824	1,213	0,824	1,213	0,824	1,213	0,824	1,213	1,02	0,00	ESTABLE

PRECIOS Y MERCADOS

Matadero General Frigorífico de Pamplona en euros/kg. canal
con piel y despojos incluidos
Periodo del 1 al 29 de julio de 2022

Producto	1ª Semana		2ª Semana		3ª Semana		4ª Semana		Media	Diferen	Tendencia
	mínimo	máximo	mínimo	máximo	mínimo	máximo	mínimo	máximo			
Vacuno											
Termeros/as (180/220 kg/canal)											
E-Superextra	5,09	5,19	5,09	5,19	5,09	5,19	5,09	5,19	5,14	0,02	EN ALZA
U-Extra	4,94	5,05	4,94	5,05	4,94	5,05	4,94	5,05	5,00	0,02	EN ALZA
R-Primera	4,82	4,91	4,82	4,91	4,82	4,91	4,82	4,91	4,87	0,02	EN ALZA
O-Segunda	4,70	4,80	4,70	4,80	4,70	4,80	4,70	4,80	4,75	0,02	EN ALZA
P-Tercera	4,39	4,63	4,39	4,63	4,39	4,63	4,39	4,63	4,51	0,02	EN ALZA
Termeros/as (225/300 kg/canal)											
E-Superextra	5,03	5,10	5,03	5,10	5,03	5,10	5,03	5,10	5,07	0,02	EN ALZA
U-Extra	4,97	5,02	4,97	5,02	4,97	5,02	4,97	5,02	5,00	0,02	EN ALZA
R-Primera	4,74	4,80	4,74	4,80	4,74	4,80	4,74	4,80	4,77	0,02	EN ALZA
O-Segunda	4,51	4,57	4,51	4,57	4,51	4,57	4,51	4,57	4,54	0,02	EN ALZA
P-Tercera	4,47	4,50	4,47	4,50	4,47	4,50	4,47	4,50	4,49	0,02	EN ALZA
Añojos (270/340 kg/canal)											
E-Superextra	5,03	5,05	5,03	5,05	5,03	5,05	5,03	5,05	5,04	0,02	EN ALZA
U-Extra	4,81	5,03	4,81	5,03	4,81	5,03	4,81	5,03	4,92	0,02	EN ALZA
R-Primera	4,67	4,77	4,67	4,77	4,67	4,77	4,67	4,77	4,72	0,02	EN ALZA
O-Segunda	4,53	4,63	4,53	4,63	4,53	4,63	4,53	4,63	4,58	0,02	EN ALZA
P-Tercera	4,37	4,43	4,37	4,43	4,37	4,43	4,37	4,43	4,40	0,02	EN ALZA
Añojos (+350 kg/canal)											
E-Superextra	4,87	4,90	4,87	4,90	4,87	4,90	4,87	4,90	4,89	0,02	EN ALZA
U-Extra	4,80	4,86	4,80	4,86	4,80	4,86	4,80	4,86	4,83	0,02	EN ALZA
R-Primera	4,75	4,77	4,75	4,77	4,75	4,77	4,75	4,77	4,76	0,02	EN ALZA
O-Segunda	4,30	4,59	4,30	4,59	4,30	4,59	4,30	4,59	4,45	0,02	EN ALZA
P-Tercera	4,26	4,29	4,26	4,29	4,26	4,29	4,26	4,29	4,28	0,02	EN ALZA
Vacas											
E-Superextra	3,00	3,13	3,00	3,13	3,06	3,19	3,06	3,19	3,10	0,05	EN ALZA
U-Extra	2,86	2,99	2,86	2,99	2,92	3,05	2,92	3,05	2,96	0,05	EN ALZA
R-Primera	2,46	2,91	2,46	2,91	2,52	2,97	2,52	2,97	2,72	0,05	EN ALZA
O-Segunda	2,10	2,31	2,10	2,31	2,16	2,37	2,16	2,37	2,24	0,05	EN ALZA
P-Tercera	1,96	2,01	1,96	2,01	2,02	2,07	2,02	2,07	2,02	0,05	EN ALZA
Industrial	1,78	1,88	1,78	1,88	1,84	1,94	1,84	1,94	1,86	0,05	EN ALZA
Denominación de calidad											
Termera de Navarra											
Termeros/as (220/270 kg/canal)											
E-Superextra	5,22	5,26	5,22	5,26	5,22	5,26	5,22	5,26	5,24	0,00	ESTABLE
U-Extra	5,10	5,22	5,10	5,22	5,10	5,22	5,10	5,22	5,16	0,00	ESTABLE
R-Primera	4,88	5,04	4,88	5,04	4,88	5,04	4,88	5,04	4,96	0,00	ESTABLE
Termeros/as (270/320 kg/canal)											
E-Superextra	5,22	5,26	5,22	5,26	5,22	5,26	5,22	5,26	5,24	0,00	ESTABLE
U-Extra	5,10	5,22	5,10	5,22	5,10	5,22	5,10	5,22	5,16	0,00	ESTABLE
R-Primera	4,88	5,04	4,88	5,04	4,88	5,04	4,88	5,04	4,96	0,00	ESTABLE
Termeros (270/350 kg/canal)											
E-Superextra	5,05	5,15	5,05	5,15	5,05	5,15	5,05	5,15	5,10	0,00	ESTABLE
U-Extra	4,91	5,05	4,91	5,05	4,91	5,05	4,91	5,05	4,98	0,00	ESTABLE
R-Primera	4,81	4,93	4,81	4,93	4,81	4,93	4,81	4,93	4,87	0,00	ESTABLE
Añojos (351/380 kg/canal)											
E-Superextra	4,88	4,94	4,88	4,94	4,88	4,94	4,88	4,94	4,91	0,00	ESTABLE
U-Extra	4,79	4,85	4,79	4,85	4,79	4,85	4,79	4,85	4,82	0,00	ESTABLE
R-Primera	4,70	4,76	4,70	4,76	4,70	4,76	4,70	4,76	4,73	0,00	ESTABLE
Añojos (381/400 kg/canal)											
E-Superextra	4,77	4,83	4,77	4,83	4,77	4,83	4,77	4,83	4,80	0,00	ESTABLE
U-Extra	4,68	4,74	4,68	4,74	4,68	4,74	4,68	4,74	4,71	0,00	ESTABLE
R-Primera	4,58	4,65	4,58	4,65	4,58	4,65	4,58	4,65	4,62	0,00	ESTABLE
Ovino											
Cabrito lechal 5/6 kg	7,30	8,00	7,30	8,00	7,30	8,00	7,30	8,00	7,65	0,00	ESTABLE
Cordero lechal 6/8 kg	7,10	7,20	7,10	7,20	7,10	7,20	7,10	7,20	7,15	0,00	ESTABLE
Cordero lechal 8/10 kg	5,80	6,50	5,80	6,50	5,80	6,50	5,80	6,50	6,15	0,00	ESTABLE
Cordero ternasco 10/11,5 kg	8,15	8,95	8,15	8,95	8,15	8,95	8,15	8,95	8,55	0,00	ESTABLE
Cordero precoz 12/16 kg	6,95	7,75	6,95	7,75	6,95	7,75	6,95	7,75	7,35	0,00	ESTABLE
Ovejas 1ª calidad	2,10	2,50	2,10	2,50	2,10	2,50	2,10	2,50	2,30	0,00	ESTABLE
Ovejas 2ª calidad	0,70	0,90	0,70	0,90	0,70	0,90	0,70	0,90	0,80	0,00	ESTABLE
Cabras	0,54	0,69	0,54	0,69	0,54	0,69	0,54	0,69	0,62	0,00	ESTABLE
Porcino											
Cerdo selecto	2,394	2,425	2,424	2,455	2,438	2,469	2,445	2,476	2,44	0,09	EN ALZA
Cerdo cruzado	2,236	2,352	2,266	2,382	2,280	2,396	2,287	2,403	2,33	0,09	EN ALZA
Cerdo industrial	1,868	1,935	1,898	1,965	1,912	1,979	1,919	1,986	1,93	0,09	EN ALZA
Cerdas desvieje	1,393	1,549	1,393	1,549	1,393	1,549	1,393	1,549	1,47	0,00	ESTABLE
Gorrín	41,000	41,000	41,000	41,000	41,000	41,000	41,000	41,000	43,00	0,00	ESTABLE
Equino											
Potro lechal	4,86	4,96	4,86	4,96	4,86	4,96	4,86	4,96	4,91	0,00	ESTABLE
Potro quinceno	4,48	4,78	4,48	4,78	4,48	4,78	4,48	4,78	4,63	0,00	ESTABLE
Mular	2,18	2,35	2,18	2,35	2,18	2,35	2,18	2,35	2,27	0,00	ESTABLE
Industrial	1,56	1,91	1,56	1,91	1,56	1,91	1,56	1,91	1,74	0,00	ESTABLE
Aves y conejos en euros/Kg. vivo											
Pollo broiler	1,28	1,28	1,40	1,40	1,40	1,40	1,40	1,40	1,37	0,10	EN ALZA
Pollo campero	2,12	2,12	2,12	2,12	2,13	2,13	2,13	2,13	2,13	0,00	EN ALZA
Gallina pesada	0,65	0,65	0,65	0,65	0,65	0,65	0,65	0,65	0,65	0,00	ESTABLE
Gallina sempesada	0,12	0,12	0,12	0,12	0,12	0,12	0,12	0,12	0,12	0,00	ESTABLE
Gallina ligera											
Conejo joven	2,96	2,96	2,96	2,96	2,20	2,20	2,20	2,20	2,58	-0,38	A LA BAJA

PRECIOS PERCIBIDOS Y PAGADOS

Precios Percibidos por los Agricultores

Año Base = 2015

Año 2022*

Producto	Enero	Febrero	Marzo	Abril	Mayo	Junio	Julio	Agosto	Septiem	Octubre	Noviem	Diciem	Anual
Cereales (Euros/100 kg.)													
Trigo blando o semiduro	29,05	28,38	36,75	36,75	36,62								
Trigo duro													
Total Trigo	29,05	28,38	36,75	36,75	36,62								
Arroz													
Cebada	28,05	27,77											
Avena													
Maíz grano	27,55	27,36	36,10										
Leguminosas (Euros/100 kg.)													
Judías secas													
Habas secas													
Veza grano													
Patata (Euros/100 kg.)													
Patata media estación							36,00						
Patata tardía													
Cultivos Industriales (Euros/100 kg.)													
Girasol													
Cultivos Forrajeros (Euros/100 kg.)													
Heno de alfalfa					16,28	16,28	16,28						
Veza para forraje					14,58	14,58							
Frutas (Euros/100 kg.)													
Manzana starking y otras rojas													
Manzana Golden delicious													
Manzanas reineta y ácidas													
Total Manzana consumo fresco													
Manzana para industria													
Pera limonera													
Pera ercolini													
Pera blanquilla													
Pera conferencia y tardías													
Total Pera consumo fresco													
Pera para industria													
Melocotón temprano amarillo							87,00						
Melocotón temprano rojo							95,00						
Melocotón media estación													
Melocotón tardío amarillo													
Melocotón tardío rojo													
Total Melocotón consumo fresco							90,01						
Melocotón para industria													
Cereza						276,00	188,00						
Ciruela													
Nectarina													
Frutos secos (Euros/100 kg.)													
Almendra cáscara largueta													
Almendra cáscara marcona													
Almendra cáscara comuna													
Total Almendra													

PRECIOS PERCIBIDOS Y PAGADOS

Precios Percibidos por los Agricultores

Año 2022

Producto	Enero	Febrero	Marzo	Abril	Mayo	Junio	Julio	Agosto	Septiem	Octubre	Noviem	Diciem	Anual
Hortalizas (Euros/100 kg.)													
Lechuga	86,00	90,00	76,00	72,50	81,50	60,00	47,00						
Escarola	97,00												
Coliflor	39,00	41,00											
Col repollo hoja lisa	32,00	33,00	35,00										
Col de bruselas	85,00	82,00											
Col brócoli	57,00	71,00											
Total Coles	55,23	69,03	35,00										
Tomate para industria													
Tomate consumo en fresco						90,00	83,00						
Total Tomate						90,00	83,00						
Guisante verde industria					26,75	27,31	27,31						
Cebolla													
Pepino						78,50	86,00						
Puerro	57,00	55,00											
Pimiento rojo consumo fresco							176,00						
Pimiento verde consumo fresco							151,00						
Pimiento para industria													
Total Pimiento							157,84						
Alcachofa consumo fresco	216,00	213,00	154,00	104,00									
Alcachofa industria			55,00	55,00	55,00								
Total Alcachofa	216,00	213,00	102,35	60,17	55,00								
Espárrago fresco			398,00	310,00	266,00								
Espárrago industria				260,00	260,00	260,00							
Total Espárrago			398,00	289,97	261,38	260,00							
Calabacín						53,00	51,00						
Haba verde					55,00	68,00							
Judía verde consumo fresco						251,00	255,00						
Judía verde para industria													
Total Judía Verde						251,00	255,00						
Espinaca	57,00	52,00	65,00	68,00	52,00								
Champiñón	220,00	220,00	220,00	220,00	220,00	220,00	220,00						
Berenjena													
Acelga	58,50	67,50	65,00	57,50	62,50	63,50	64,50						
Vitivinicola (Euros/Hl)													
Vino blanco DOP+IGP (R(CE) 479/2008)	86,00	89,00	87,00	86,00									
Vino nuevo tinto D.O.P+ IGP (R(CE) 479/2008)	62,00	62,00	62,00	62,00	61,00	60,00	60,00						
Vino nuevo rosado D.O.P+ IGP (R(CE) 479/2008)	86,00	81,00	81,00	82,00	82,00	82,00	82,00						
Vino tinto y rosado varietal+ otros (R(CE)479/2008)	39,00	39,00	40,00	42,00	43,00	43,00	43,00						
Total vino	67,56	66,95	68,19	68,24	63,94	63,25	63,25						
Uva para transformación													

PRECIOS PERCIBIDOS Y PAGADOS

Precios Percibidos por los Agricultores

Año 2022

Producto	Enero	Febrero	Marzo	Abril	Mayo	Junio	Julio	Agosto	Septiem	Octubre	Noviem	Diciem	Anual
Vacuno abasto (Euros/100 kg. vivo)													
Terneros	239,25	240,90	254,65	264,55	265,65	266,20	267,30						
Toros	226,05	230,45	246,95	256,30	257,40	258,50	259,60						
Novillas	142,45	144,10	151,25	157,85	158,95	159,50	162,25						
Vacas	102,85	104,50	111,65	118,25	119,35	119,90	122,65						
Ovino abasto (Euros/100 kg. vivo)													
Cordero lechal	417,00	378,00	393,60	399,00	399,00	399,00	399,00						
Cordero recental	420,00	412,80	409,92	410,40	410,40	410,40	410,40						
Cordero pascual	362,40	355,20	352,32	352,80	352,80	352,80	352,80						
Ovino mayor abasto	91,20	98,40	109,44	109,44	109,44	109,44	109,44						
Caprino abasto (Euros/100 kg. vivo)													
Cabrito lechal	510,30	463,05	475,65	481,95	481,95	481,95	481,95						
Porcino abasto (Euros/100 kg. vivo)													
Cerdos cebados otras razas	102,00	109,00	133,00	156,00	155,00	159,00	168,00						
Cerdas desvieje	35,00	38,00	60,00	79,00	78,00	70,00	72,00						
Aves abasto (Euros/100 kg. vivo)													
Pollo de granja	116,00	112,00	135,00	154,00	141,00	127,00	137,00						
Gallinas	12,00	12,00	12,00	12,00	12,00	15,00	15,00						
Conejos abasto (Euros/100 kg. vivo)													
Conejos	197,00	196,00	210,00	253,00	290,00	296,00	258,00						
Leche (Euros/100 l.)													
Leche de vaca	34,00	36,00	36,00	33,00	37,00	39,00	39,00						
Leche de oveja	108,00	108,00	108,00	104,00	107,00	102,00	102,00						
Huevos (Euros/100 doc.)													
Huevos gallina XL	179,00	170,00	180,00	180,00	182,00	180,00	201,00						
Huevos de gallina L	148,00	140,00	166,00	163,00	165,00	153,00	157,00						
Huevos de gallina M	130,00	122,00	156,00	153,00	157,00	142,00	142,00						
Huevos de gallina S	104,00	101,00	130,00	127,00	129,00	115,00	115,00						
Total Huevos	137,58	130,22	158,40	155,58	158,26	145,56	148,66						
Ganado vivo (Euros/ud)													
Vacas aptitud leche	950,00	950,00	950,00	1.150,00	1.150,00	1.150,00	1.150,00						
Novillas aptitud leche	1.300,00	1.300,00	1.300,00	1.375,00	1.375,00	1.375,00	1.375,00						
Vacas aptitud carne	1.100,00	1.100,00	1.100,00	1.200,00	1.200,00	1.200,00	1.200,00						
Novillas aptitud carne	1.250,00	1.250,00	1.250,00	1.350,00	1.350,00	1.350,00	1.350,00						
Terneras/os descalostradas/os (1-3 sem.)	21,00	21,00	21,00	21,00	21,00	21,00	21,00						
Terneras/os destetadas/os (3-7 mes.)	140,00	140,00	140,00	165,00	165,00	165,00	165,00						
Lechones	38,25	44,38	54,30	66,50	63,50	61,33	60,00						
Maderas (Euros/100 m³)													
Pino radiata para trituración	1.576,06	1.576,06	1.576,06	1.576,06	1.576,06	1.576,06	1.576,06						
Pino silvestre para aserrio y apeas	2.097,93	2.097,93	2.097,93	2.097,93	2.097,93	2.097,93	2.097,93						
Pino laricio para aserrio y apeas	2.131,72	2.131,72	2.131,72	2.131,72	2.131,72	2.131,72	2.131,72						
Pino radiata para aserrio y apeas	2.101,41	2.101,41	2.101,41	2.101,41	2.101,41	2.101,41	2.101,41						
Chopo	9.757,30	9.757,30	9.757,30	9.757,30	9.757,30	9.757,30	9.757,30						
Haya	2.505,65	2.505,65	2.505,65	2.505,65	2.505,65	2.505,65	2.505,65						

**Variaciones de los Índices de Precios Percibidos
por los Agricultores y Ganaderos**

Año Base = 2015

JULIO 2022*

PRODUCTO	Variación Interanual (%)	Variación Mensual (%)	Variación Acumulada Enero-Julio (%)
Cereales	39,60	0,00	10,05
Leguminosas	13,52	0,00	0,00
Patata	8,39	0,43	0,40
Cultivos Industriales	37,75	0,00	0,00
Cultivos Forrajeros	20,93	4,45	18,87
Frutas	-1,08	-1,13	-1,28
Frutos secos	23,21	0,00	0,00
Hortalizas	9,24	1,16	6,32
Vitivinícola	-7,90	-0,50	-12,43
Total Productos Agrícolas	20,58	0,38	6,53
Vacuno abasto	13,01	1,80	10,84
Ovino abasto	17,75	-0,17	6,83
Caprino abasto	13,13	-1,25	1,39
Porcino abasto	-2,21	2,20	1,85
Aves abasto	19,89	2,36	13,52
Conejos abasto	19,23	2,83	17,99
Leche	5,46	0,98	4,54
Huevos	26,18	1,49	17,13
Ganado vivo	-0,45	0,66	0,33
Total Productos Animales	8,42	1,60	7,03
Total Productos Forestales	18,29	1,29	12,44
GENERAL DE PRECIOS PERCIBIDOS	15,54	0,85	6,68

Variación Interanual: Indica en tanto por ciento la variación de los precios de un producto o grupo de productos acumulada en los últimos doce meses.

Variación Mensual: Indica en tanto por ciento la variación de los precios de un producto o grupo de productos acumulada en el último mes.

Variación Acumulada: Indica en tanto por ciento la variación de los precios de un producto o grupo de productos acumulada desde enero hasta el mes en curso.

Las variaciones se calculan sobre las medias móviles no centradas de orden 12 de los índices simples.

*Datos provisionales.

PRECIOS PERCIBIDOS Y PAGADOS

Precios Pagados por los Agricultores

Año 2022

Producto	Ene	Feb	Mar	Abr	May	Jun	Jul	Ago	Sep	Oct	Nov	Dic	Anual
FERTILIZANTES (Euros/100 kg.)													
Nitrosulfato amónico 26%	63,50	63,50	72,00	65,00	65,00	65,00	66,50						
Nitrato amónico cálcico 26%	61,00	61,00	70,50	70,50	70,50	70,50	64,00						
Urea 46%	88,00	87,50	96,00	96,00	96,00	96,00	92,00						
Total Nitrogenados	78,67	78,34	87,12	86,58	86,58	86,58	82,31						
Superfosfato de cal 18% polvo	25,58	25,58	25,58	25,58	25,58	25,58	25,58						
Superfosfato de cal triple	54,00	54,00	54,00	54,00	54,00	54,00	54,00						
Total Fosfatados	41,30	41,30	41,30	41,30	41,30	41,30	41,30						
Cloruro potásico 60%	66,00	66,00	66,00	66,00	66,00	66,00	66,00						
Total Potásicos	66,00	66,00	66,00	66,00	66,00	66,00	66,00						
DAP (fosfato diamónico)	83,50	85,00	94,00	94,00	110,00	110,00	99,00						
7/12/7	37,29	38,51	46,66	46,66	48,75	48,75	46,93						
8/15/8	45,50	45,50	55,00	55,00	55,00	55,00	55,00						
8/24/8	39,40	39,40	49,40	49,40	49,40	49,40	49,40						
8/24/16	48,13	50,84	60,10	60,10	61,98	61,98	60,97						
9/18/27	68,36	74,60	77,22	77,22	73,81	73,81	76,73						
12/12/24	63,89	67,78	76,56	76,56	76,58	76,58	75,90						
12/24/8	53,06	54,64	70,33	70,33	75,06	75,06	71,20						
15/15/15	64,50	67,00	75,00	75,00	80,00	80,00	75,00						
Total Compuestos	60,73	61,90	70,89	70,89	77,11	77,11	72,64						
ALIMENTOS ANIMALES (Euros/100 kg.)													
Trigo	30,98	29,79	38,59	38,59	38,45	39,41	37,45						
Cebada	29,45	29,17	37,28	37,93	36,80	37,80	35,07						
Avena	29,68	29,60	35,72	37,67	35,18	36,17	33,26						
Maíz	28,88	28,73	37,91	39,09	38,81	39,56	37,91						
Salvado de trigo	32,76	32,41	39,33	41,11	37,01	35,54	33,18						
Harina de soja	49,77	53,89	62,77	60,20	55,39	55,46	58,07						
Harina de pescado	128,10	132,30	139,65	141,75	141,75	144,90	144,90						
Pulpa de remolacha	29,69	30,14	38,01	37,64	37,85	39,24	39,95						
Heno de alfalfa	19,66	19,79	19,96	20,86	21,53	21,53	23,63						
Alfalfa deshidratada	21,02	22,25	22,94	27,04	28,61	30,31	34,13						
Total Piensos Simples	27,58	28,20	32,60	34,37	33,69	34,58	35,06						
Terneros cría	35,46	36,46	37,23	43,68	43,36	44,40	44,71						
Terneros recría y cebo	35,88	36,91	37,32	44,45	45,08	45,05	45,08						
Concentrado vacuno de leche	34,96	36,20	36,78	43,81	43,49	43,65	43,40						
Concentrado vacuno de carne	34,47	35,71	36,09	43,39	43,32	43,29	43,49						
Total Piensos Bovino	35,40	36,53	37,01	44,11	44,29	44,35	44,27						
Corderos y chivos cría	38,00	38,79	39,47	45,74	46,65	47,28	47,93						
Corderos y chivos recría/engorde	36,42	37,16	37,75	44,84	45,41	46,06	46,62						
Ovejas y cabras lactantes	35,57	36,50	37,08	44,56	44,59	45,37	44,69						
Total Piensos Ovino y Caprino	36,24	37,08	37,68	44,84	45,19	45,90	45,84						
Lechones	56,35	57,39	60,51	65,67	60,23	60,43	59,74						
Cerdos crecimiento y cebo	36,40	36,48	39,13	44,11	43,90	44,00	43,08						
Cerdos reproductores	37,08	37,91	40,53	44,94	43,87	43,99	43,31						
Concentrados	38,11	39,09	39,60	44,57	44,77	45,07	43,70						
Total Piensos Porcino	37,44	37,70	40,32	45,22	44,64	44,75	43,87						
Conejos	37,60	39,06	41,94	43,28	43,28	43,28	43,28						
Total Piensos Conejos	37,60	39,06	41,94	43,28	43,28	43,28	43,28						
Pollitas cría - recría	38,91	40,05	42,91	45,98	46,68	46,54	46,28						
Gallinas ponedoras	41,99	43,47	46,27	49,49	50,52	50,80	50,87						
Pollos carne	47,57	48,66	51,09	54,07	54,86	55,15	54,14						
Total Piensos Aves	45,42	46,64	49,21	52,27	53,13	53,40	52,77						

Variaciones de los Índices de Precios Pagados por los Agricultores y Ganaderos

Año Base = 2015

JULIO 2022*

PRODUCTO	Variación Interanual (%)	Variación Mensual (%)	Variación Acumulada Enero-Julio (%)
Total Nitrogenados	148,90	6,23	79,57
Total Fosfatados	38,17	2,74	22,53
Total Potásicos	102,66	9,49	61,40
Total Compuestos	71,47	4,45	45,48
Fertilizantes	114,10	5,83	65,27
Total Piensos Simples	30,65	3,68	23,46
Total Piensos Bovino	30,38	3,17	20,91
Total Piensos Ovino y Caprino	30,18	3,17	20,32
Total Piensos Porcino	30,52	2,65	19,17
Total Piensos Conejos	22,64	2,26	15,97
Total Piensos Aves	28,78	2,44	17,65
Alimentos animales	29,91	2,88	19,83
GENERAL DE PRECIOS PAGADOS	41,44	3,48	27,08

Variación Interanual: Indica en tanto por ciento la variación de los precios de un producto o grupo de productos acumulada en los últimos doce meses.

Variación Mensual: Indica en tanto por ciento la variación de los precios de un producto o grupo de productos acumulada en el último mes.

Variación Acumulada: Indica en tanto por ciento la variación de los precios de un producto o grupo de productos acumulada desde enero hasta el mes en curso.

Las variaciones se calculan sobre las medias móviles no centradas de orden 12 de los índices simples.

*Datos provisionales.

Comercio exterior de productos agrarios en Navarra

Mayo 2022

En los datos que se exponen a continuación, facilitados por la Dirección General de Aduanas e Impuestos Especiales, hay que hacer constar que tanto los datos de 2021 como los de 2022 son provisionales a 20 de Julio de 2022.

1.- Importaciones y Exportaciones totales (miles euros)

	Mayo 2021	Año 2022
Exportaciones:	136.295,59	659.249,68
Importaciones:	68.775,85	312.545,16
Saldo balanza comercial:	67.519,74	346.704,52

	Mayo			Acumulado		
	Año 2022	Año 2021	2022/2021	Año 2022	Año 2021	2022/2021
Exportación	136.295,59	128.683,69	105,92	659.249,68	629.762,20	104,68
Importación	68.775,85	52.097,95	132,01	312.545,16	267.563,57	116,81
Balanza Comercial	67.519,74	76.585,74		346.704,52	362.198,63	

2.- Importaciones y Exportaciones por países (miles euros)

a.- Importaciones por países

País	Acumulado 2022	%
Francia	104.373,13	33,39
China	23.987,30	7,67
Países Bajos	23.283,36	7,45
Alemania	18.041,09	5,77
Bélgica	17.402,63	5,57
Perú	15.700,29	5,02
Portugal	15.667,40	5,01
Noruega	9.397,86	3,01
Reino Unido	8.131,43	2,60
Polonia	7.377,36	2,36
Marruecos	6.963,23	2,23
Islandia	6.337,47	2,03
Italia	5.965,44	1,91
Ucrania	4.537,11	1,45
Islas Faroes	4.384,24	1,40
Dinamarca	4.182,29	1,34
Australia	3.867,65	1,24
Bulgaria	2.686,49	0,86
Groenlandia	2.654,65	0,85
Brasil	2.553,16	0,82
Otros países	25.051,57	8,02
Total	312.545,16	100,00

b.- Exportaciones por países

País	Acumulado 2022	%
Francia	216.326,31	32,81
Reino Unido	61.587,40	9,34
Portugal	51.347,98	7,79
Alemania	46.966,63	7,12
Italia	40.286,89	6,11
Bélgica	29.229,63	4,43
Estados Unidos	22.760,67	3,45
Países Bajos	20.277,54	3,08
Polonia	11.164,60	1,69
Suecia	10.025,55	1,52
Rusia	8.304,13	1,26
Suiza	7.865,22	1,19
Noruega	7.403,69	1,12
Irlanda	7.013,23	1,06
Dinamarca	6.676,81	1,01
Marruecos	6.024,75	0,91
Canadá	5.876,67	0,89
Rumanía	5.658,66	0,86
Japón	5.470,76	0,83
China	4.361,19	0,66
Otros países	84.621,37	12,84
Total	659.249,68	100,00

Las importaciones a finales de mayo de 2022 provienen en un **66,73%** de países de la U.E. Como principales países proveedores de productos agrarios destacan:

Francia	33,39%
China	7,67%
Países Bajos	7,45%
Alemania	5,77%

Las exportaciones a finales de mayo 2022 se destinan en un **70,55%** a los países de la U.E. Como principales países clientes de productos agrarios destacan:

Francia	32,81%
Reino Unido	9,34%
Portugal	7,79%
Alemania	7,12%

COMERCIO EXTERIOR

3.- Importaciones y Exportaciones por productos y países (miles euros)

a.- Importaciones por producto y país de origen

Producto	Total Peso Mayo 2022 (Tm.)	Total Importado Mayo 2022 (miles euros)	País Origen	Peso Mayo 2022 (Tm.)	Valor Importado Mayo 2022 (miles euros)
Animales vivos bovinos	2.106,015	7.153,651	Francia	1.985,078	6.795,277
			Irlanda	120,880	353,384
			Otros países	0,057	4,990
Animales vivos porcinos	528,914	1.194,656	Dinamarca	528,914	1.194,656
Carne de bovino, fresca o refrigerada	616,791	5.187,760	Alemania	128,186	1.048,259
			Dinamarca	48,716	383,721
			Francia	36,814	273,683
			Italia	69,080	555,409
			Países Bajos	159,714	1.662,907
			Polonia	158,750	1.127,321
			Otros países	15,532	136,459
Carne y despojos comestibles de gallos, gallinas, patos, gansos, pavos y pintadas	1.521,496	6.617,584	Alemania	324,218	1.104,143
			Bélgica	92,396	925,964
			Bulgaria	441,340	1.645,639
			Francia	278,041	1.332,946
			Hungría	69,785	629,052
			Polonia	164,099	584,856
			Otros países	151,617	394,986
Carne y despojos comestibles, salados o en salmuera, secos o ahumados; harina y polvo comestibles, de carne o de despojos	677,665	2.148,462	Alemania	42,552	214,799
			Italia	78,181	162,550
			Países Bajos	521,906	1.619,039
			Otros países	35,027	152,073
Pescado, fresco o refrigerado (exc filetes y demás carne de pescado)	1.302,388	11.553,054	Francia	20,063	166,790
			Islas Feroes	19,343	233,631
			Noruega	956,765	9.219,702
			Reino Unido	284,078	1.770,561
			Otros países	22,139	162,372
Pescado, congelado (exc. Filetes)	814,302	2.468,420	Groenlandia	166,715	495,395
			Rusia	536,451	1.713,812
			Otros países	111,136	259,213
Filetes y carne de pescado, frescos, refrigerados o congelados	798,070	3.319,198	China	224,165	1.060,776
			EE.UU.	155,988	409,683
			Groenlandia	38,190	378,212
			Islandia	61,830	505,118
			Polonia	253,348	549,191
			Reino Unido	30,761	197,011
			Otros países	33,788	219,208
Pescado seco, salado, ahumado, harina y pellets	1.561,875	12.580,241	Dinamarca	65,302	564,121
			Groenlandia	270,550	1.781,042
			Islandia	602,012	5.741,407
			Islas Feroes	503,790	4.103,647
			Noruega	21,843	165,776
			Otros países	98,377	224,247
Crustáceos comestibles	516,175	3.107,642	Bélgica	432,167	2.492,518
			China	73,880	452,936
			Otros países	10,128	162,187
Leche y nata, concentradas	1.049,854	1.538,779	Bélgica	47,950	162,455
			Francia	926,204	1.106,030
			Países Bajos	60,000	195,415
			Otros países	15,700	74,879

COMERCIO EXTERIOR

Producto	Total Peso Mayo 2022 (Tm.)	Total Importado Mayo 2022 (miles euros)	País Origen	Peso Mayo 2022 (Tm.)	Valor Importado Mayo 2022 (miles euros)
Quesos y requesón	1.113,106	4.349,626	Dinamarca	139,954	718,994
			Francia	373,589	1.387,163
			Países Bajos	281,389	1.107,901
			Portugal	271,470	862,998
			Otros países	46,704	272,570
Pielas y demás partes de ave, con sus plumas o su plumón, plumas y partes de plumas, incl. recortadas, y plumón, en bruto o simplemente limpiados, desinfectados o preparados para su conservación; polvo y desperdicios de plumas o de partes de plumas	1.536,382	14.193,746	Alemania	132,756	768,761
			Bulgaria	41,200	187,400
			China	112,480	5.405,957
			Chipre	32,129	154,785
			Francia	700,712	3.924,719
			Hungría	167,500	934,371
			Polonia	299,502	2.096,732
			Taiwán	8,380	414,199
			Otros países	41,723	306,823
Plantas vivas (exc. bulbos, cebollas, tubérculos, raíces y rizomas)	585,205	1.350,521	Francia	319,179	319,223
			Marruecos	24,985	364,578
			Países Bajos	190,955	469,706
			Otros países	50,086	197,014
Lechugas y achicorias frescas o refrigeradas	2.572,661	4.642,782	Bélgica	729,145	357,709
			Francia	1.339,321	3.238,645
			Italia	412,234	755,116
			Portugal	91,959	264,172
			Otros países	0,003	27,139
Hortalizas de vaina, incl. silvestres, frescas o refrigeradas	3.320,775	4.160,855	Marruecos	3.094,005	4.062,454
			Otros países	226,770	98,401
Hortalizas, incl silvestres, congeladas	24.220,586	24.290,026	Alemania	184,601	160,687
			Austria	127,671	177,282
			Bélgica	5.582,169	4.562,573
			Chile	285,694	1.146,124
			China	1.997,370	3.457,671
			Egipto	1.260,994	2.071,812
			Francia	5.471,227	4.251,643
			Hungría	189,000	150,822
			Países Bajos	4.692,818	3.538,647
			Perú	422,737	1.422,406
			Portugal	3.084,966	2.369,828
			Reino Unido	591,402	469,132
			Vietnam	184,880	349,165
Otros países	145,058	162,234			
Hortalizas de vaina secas desvainadas, incl. silvestres	3.628,842	5.326,970	Alemania	193,170	582,154
			Argentina	665,922	692,430
			Bélgica	567,997	783,649
			Canadá	460,000	558,199
			EE.UU.	203,379	285,392
			Francia	623,438	1.258,822
			Polonia	143,000	235,308
			Portugal	312,000	317,040
			Otros países	459,936	613,977
			Fresas, frambuesas, zarzamoras, grosellas y demás frutos comestibles, frescos	1.016,260	1.164,256
Países Bajos	390,870	593,978			
Otros países	550,170	294,849			
Frutas y otros frutos, congelados	2.913,855	3.279,771	Bélgica	349,925	315,073
			Egipto	278,000	301,447
			Marruecos	1.698,300	1.679,639

COMERCIO EXTERIOR

Producto	Total Peso Mayo 2022 (Tm.)	Total Importado Mayo 2022 (miles euros)	País Origen	Peso Mayo 2022 (Tm.)	Valor Importado Mayo 2022 (miles euros)
			Países Bajos	157,033	164,918
			Perú	165,165	344,757
			Portugal	108,720	208,282
			Otros países	156,712	265,656
Trigo y morcajo o tranquillón	4.333,422	1.058,841	Francia	4.333,420	1.058,695
			Otros países	0,002	0,146
Avena	12.498,486	3.938,516	Francia	1.860,750	623,307
			Reino Unido	10.622,736	3.301,525
			Otros países	15,000	13,685
Maíz	61.564,326	18.925,300	Francia	61.456,991	18.624,506
			Rumanía	30,358	184,459
			Otros países	76,976	116,335
Semilla de girasol, incl. quebrantada	459,347	2.922,456	Francia	395,240	2.759,894
			Otros países	64,107	162,562
Plantas utilizadas en perfumería, medicina o para insecticidas	111,864	1.639,289	Francia	34,499	256,335
			Países Bajos	43,372	246,442
			Polonia	33,753	1.135,596
			Otros países	0,240	0,917
Grasas y aceites de animales, sin modificar químicamente	1.959,740	2.607,656	Francia	1.684,800	2.230,861
			Italia	228,760	345,854
			Otros países	46,180	30,941
Aceite de oliva y sus fracciones, obtenidos de la aceituna, sin modificar químicamente	479,269	1.451,399	Portugal	479,019	1.450,823
			Otros países	0,250	0,576
Aceite de palma y sus fracciones, sin modificar químicamente	1.586,650	2.397,925	Alemania	1.550,100	2.313,620
			Otros países	36,550	84,305
Aceites de girasol, cártamo o algodón, y sus fracciones,	4.873,087	6.560,138	Francia	1.782,399	2.507,465
			Grecia	75,000	157,163
			Ucrania	3.015,685	3.895,223
			Otros países	0,003	0,288
Glicerol en bruto; aguas y lejías glicerinosas	2.972,660	1.682,802	Alemania	430,400	491,765
			Francia	1.502,320	1.167,522
			Otros países	1.039,940	23,514
Preparaciones y conservas de carne (exc. embutidos)	186,573	1.146,865	Francia	159,500	1.001,149
			Otros países	27,073	145,715
Preparaciones y conservas de pescado	932,492	4.207,569	China	744,000	3.443,321
			Ecuador	48,000	254,848
			Perú	23,724	155,581
			Polonia	114,225	267,702
			Otros países	2,543	86,117
Azúcar de caña o de remolacha y sacarosa químicamente pura, en estado sólido	10.088,357	4.825,257	Francia	9.160,060	4.309,650
			Países Bajos	460,420	265,604
			Otros países	467,877	250,004
Cacao en polvo sin adición de azúcar ni otro edulcorante	698,763	2.095,390	Países Bajos	668,763	2.004,669
			Otros países	30,000	90,722
Chocolate y demás preparaciones alimenticias con cacao	1.588,843	4.250,648	Alemania	257,435	819,177
			Bélgica	1.079,909	2.753,908
			Francia	160,153	404,463

COMERCIO EXTERIOR

Producto	Total Peso Mayo 2022 (Tm.)	Total Importado Mayo 2022 (miles euros)	País Origen	Peso Mayo 2022 (Tm.)	Valor Importado Mayo 2022 (miles euros)
Productos de panadería, pastelería o galletería			Polonia	64,540	151,344
			Otros países	26,806	121,755
			Bélgica	186,017	346,853
			Francia	914,461	429,589
			Italia	68,216	151,696
Hortalizas, conservadas sin vinagre ni ácido acético, congeladas	1.694,432	1.932,347	Otros países	50,285	133,453
			Alemania	222,030	150,298
			Bélgica	775,904	748,833
			China	143,600	249,887
			Portugal	358,431	449,969
Hortalizas, conservadas sin vinagre ni ácido acético, sin congelar	20.103,623	33.824,025	Otros países	194,467	333,360
			China	2.181,388	7.283,284
			Francia	12.490,209	13.487,095
			Namibia	38,167	194,161
			Perú	5.337,093	12.739,220
Frutas u otro frutos y demás partes comestibles de plantas	1.104,879	1.916,586	Otros países	56,766	120,265
			Alemania	72,986	161,656
			Bélgica	103,346	260,623
			Francia	67,520	215,548
			Indonesia	232,248	312,934
			Italia	135,026	175,257
			Países Bajos	261,927	334,368
			Otros países	231,825	456,199
Jugos de frutas y hortalizas, incl. Silvestres	5.046,632	5.246,552	Alemania	585,973	660,795
			Francia	688,037	550,941
			Italia	443,956	460,188
			Países Bajos	2.836,215	3.098,802
			Portugal	325,730	233,506
			Otros países	166,722	242,319
Preparaciones para salsas, condimentos y sazónadores	984,651	3.962,500	Dinamarca	33,660	441,588
			Países Bajos	692,798	2.784,963
			Reino Unido	43,625	253,177
			Otros países	214,568	482,772
Preparaciones alimenticias, n.c.o.p.	1.049,753	8.070,400	Alemania	325,879	3.254,242
			Bélgica	8,486	793,276
			Francia	529,669	2.678,247
			Italia	117,228	378,317
			Países Bajos	32,832	199,629
			Reino Unido	25,415	568,788
			Otros países	10,245	197,902
Vino de uvas frescas, incl. encabezado; mosto de uva	1.614,570	4.896,492	Australia	958,578	3.857,825
			Bélgica	70,719	172,555
			N. Zelanda	48,000	209,470
			R. Africana	239,565	150,284
			Otros países	297,709	506,358
Alcohol etílico sin desnaturalizar con grado alcohólico volumétrico ≥ 80% vol;	2.840,057	3.326,168	Francia	2.254,345	2.661,789
			Países Bajos	585,640	661,528
			Otros países	0,072	2,851
Salvados, moyuelos y demás residuos del cernido, de la molienda o de otros tratamientos de los cereales o de las leguminosas, incl. en pellets	8.336,490	2.444,764	Francia	6.813,511	2.046,268
			Portugal	1.519,700	392,770
			Otros países	3,279	5,726

COMERCIO EXTERIOR

Producto	Total Peso Mayo 2022 (Tm.)	Total Importado Mayo 2022 (miles euros)	País Origen	Peso Mayo 2022 (Tm.)	Valor Importado Mayo 2022 (miles euros)
Preparaciones del tipo de las utilizadas para la alimentación de los animales	5.704,690	4.059,109	Francia	5.374,128	3.415,172
			Italia	239,380	225,880
			Países Bajos	56,748	211,417
			Otros países	34,434	206,640
Madera en bruto	12.591,525	1.170,455	Francia	12.329,525	1.059,266
			Otros países	262,000	111,189
Madera aserrada o desbastada longitudinalmente	8.879,076	3.930,404	Alemania	660,447	237,668
			EE.UU.	266,012	551,590
			Francia	7.189,339	2.669,757
			Otros países	763,278	471,389
Hojas para chapado y contrachapado	4.393,169	4.397,083	Austria	790,000	757,767
			Brasil	486,000	284,956
			Bulgaria	680,000	660,330
			Francia	262,359	278,575
			Rep. Eslovaca	1.840,000	2.156,525
			Otros países	334,810	258,931
Tableros de partículas y tableros similares de madera	5.444,908	4.306,490	Alemania	1.753,981	1.788,559
			Austria	476,722	586,905
			Francia	1.430,660	906,382
			Italia	296,375	274,003
			Portugal	1.453,553	737,819
			Otros países	33,618	12,823
Madera contrachapada, madera chapada y madera estratificada similar	3.176,053	2.685,265	Brasil	2.550,380	1.864,066
			Chile	459,455	515,563
			Finlandia	79,910	161,450
			Otros países	86,308	144,186
Obras y piezas de carpintería para construcciones	3.501,724	4.856,705	Alemania	413,717	481,761
			Austria	364,446	508,912
			Portugal	2.427,978	3.481,901
			Otros países	295,583	384,130
Manufacturas de corcho natural (exc. cubos, planchas, hojas o bandas cuadradas o rectangulares; esbozos para tapones con aristas vivas; calzado y sus partes, principalmente las plantillas no fijas; artículos de sombrerería y sus partes)	58,202	1.212,058	Portugal	58,197	1.211,993
			Otros países	0,005	0,065

Al tomar los productos agrarios cuya importación hasta finales de Mayo del 2022 supera la cifra de 150.000 euros, representamos el 87,23% de las importaciones de productos agrarios de este periodo.

COMERCIO EXTERIOR

b.- Exportaciones por producto y país de destino

Producto	Total Peso Mayo 2022 (Tm.)	Total Exportado Mayo 2022 (miles euros)	País Destino	Peso Mayo 2022 (Tm.)	Valor Exportado Mayo 2022 (miles euros)
Caballos, asnos, mulos y urdéganos, vivos	551,375	1.826,574	Francia	235,841	727,659
			Italia	315,534	1.098,915
Animales vivos porcinos	5.129,431	6.527,617	Portugal	5.092,721	6.488,215
			Otros países	36,710	39,402
Carne de bovino, fresca o refrigerada	3.079,226	14.608,987	Alemania	29,568	173,851
			Bélgica	554,729	2.726,328
			Francia	1074,141	5.355,231
			Italia	244,903	1.131,837
			Países Bajos	1112,588	4.849,476
			Otros países	63,299	372,264
Carne de porcino, fresca, refrigerada o congelada	2.908,242	6.868,317	Bulgaria	266,894	335,779
			Dinamarca	290,055	600,252
			Francia	1.209,813	2.986,920
			Italia	203,267	501,931
			Japón	105,916	533,912
			Lituania	51,412	214,792
			Países Bajos	160,908	211,453
			Polonia	142,065	398,980
			Portugal	139,574	239,591
			Rep. Checa	65,266	155,765
			Otros países	273,073	688,943
Carne de ovino o caprino, fresca, refrigerada o congelada	678,118	4.536,516	Francia	539,985	3.788,985
			Países Bajos	66,954	431,072
			Otros países	71,179	316,459
Carne de caballo, asno o mulo, fresca, refrigerada o congelada	1.162,660	5.906,567	Bélgica	176,134	1.093,990
			Italia	986,526	4.812,577
Carne y despojos comestibles de gallos, gallinas, patos, gansos, pavos y pintadas	8.004,928	20.007,256	Alemania	104,295	208,452
			Bélgica	159,107	221,303
			Benin	345,000	558,585
			Congo	122,600	176,075
			Dinamarca	400,434	806,175
			Francia	5.436,134	15.396,747
			Grecia	67,247	266,091
			Luxemburgo	143,782	452,554
			Países Bajos	327,207	530,183
			Portugal	130,141	285,005
			Rumanía	91,939	274,670
			Otros países	677,042	831,416
Carne y despojos comestibles, salados o en salmuera, secos o ahumados; harina y polvo comestibles, de carne o de despojos	1.728,137	9.082,238	Alemania	174,862	1.121,972
			Bélgica	83,951	537,385
			Francia	352,542	2.116,038
			Italia	112,479	727,117
			Méjico	29,797	177,423
			Países Bajos	44,359	309,288
			Portugal	831,240	2.984,572
			Reino Unido	49,692	725,460
			Otros países	49,216	382,982
Pescado, fresco o refrigerado (exc. filetes y demás carne de pescado)	785,157	4.591,034	Francia	725,502	4.493,891
			Otros países	59,655	97,144
Pescado seco, salado, ahumado, harina y pellets	390,667	2.692,647	Francia	211,490	1.343,607
			Países Bajos	44,808	184,534
			Portugal	40,069	868,554
			Otros países	94,300	295,951

COMERCIO EXTERIOR

Producto	Total Peso Mayo 2022 (Tm.)	Total Exportado Mayo 2022 (miles euros)	País Destino	Peso Mayo 2022 (Tm.)	Valor Exportado Mayo 2022 (miles euros)
Suero de mantequilla y de manteca	500,691	1.416,325	Bélgica	116,967	228,147
			Francia	179,858	580,924
			Otros países	203,866	607,254
Quesos y requesón	763,496	3.136,800	Alemania	168,087	188,817
			EE.UU.	35,705	339,912
			Portugal	496,791	2.175,463
			Otros países	62,913	432,608
Huevos de ave sin cascara, frescos, secos o consevados de otro modo	10.325,528	18.822,718	Francia	10.300,247	18.781,983
			Otros países	25,281	40,735
Pieles y demás partes de ave, con sus plumas o su plumón, plumas y partes de plumas, incl recortadas, y plumón, en bruto o simplemente limpiados, desinfectados o preparados para su conservación; polvo y desperdicios de plumas o de partes de plumas	1.436,994	13.315,363	Alemania	31,717	844,669
			Camboya	4,473	272,231
			Dinamarca	36,245	1.625,423
			EE.UU.	45,315	2.141,549
			Francia	816,581	2.587,150
			India	4,513	223,949
			Indonesia	19,804	727,007
			Irlanda	35,925	257,226
			Italia	13,652	364,725
			Japón	31,688	1.466,908
			Madagascar	3,600	161,800
			Myanmar	18,830	615,125
			Noruega	19,674	412,499
			Reino Unido	334,140	1.255,424
			Vietnam	4,148	272,709
Otros países	16,691	86,969			
Plantas vivas (exc. bulbos, cebollas, tubérculos, raíces y rizomas)	242,082	5.495,726	Alemania	15,526	288,700
			Francia	122,133	691,176
			Marruecos	28,701	378,134
			Méjico	21,910	772,447
			Perú	10,907	3.045,184
			Otros países	42,905	320,086
Cebollas, chalotes, ajos, puerros y demás hortalizas aliáceas, frescas o refrigeradas	5.780,791	2.491,473	Alemania	478,000	191,760
			Francia	423,719	306,840
			Países Bajos	658,525	329,221
			Reino Unido	3.876,960	1.554,443
			Otros países	343,587	109,210
Coles, coliflores y productos similares, frescas o refrigeradas	10.496,652	12.275,946	Alemania	1.103,194	1.227,981
			Bélgica	588,585	728,687
			Dinamarca	264,200	255,613
			Francia	1.469,296	816,105
			Países Bajos	1.373,959	1.778,528
			Polonia	827,815	927,722
			Reino Unido	4.222,323	6.119,572
			Otros países	647,281	421,739
Lechugas y achicorias, frescas o refrigeradas	14.791,073	9.899,620	Francia	9.666,566	5.777,492
			Italia	165,632	219,667
			Portugal	425,587	831,879
			Reino Unido	4.444,980	2.970,606
			Otros países	88,308	99,975
Hortalizas, incl silvestres, frescas o refrigeradas	2.047,434	5.218,403	Alemania	424,307	2.239,354
			Francia	1.003,341	1.833,615
			Italia	84,723	287,946
			Portugal	285,693	266,589
			Reino Unido	220,112	486,340
			Otros países	29,259	104,559

COMERCIO EXTERIOR

Producto	Total Peso Mayo 2022 (Tm.)	Total Exportado Mayo 2022 (miles euros)	País Destino	Peso Mayo 2022 (Tm.)	Valor Exportado Mayo 2022 (miles euros)
Hortalizas, incl silvestres, congeladas	162.094,338	150.431,740	Alemania	15.163,798	14.651,962
			Arabia Saudita	1.414,734	1.214,332
			Argelia	3.642,639	3.294,167
			Australia	285,128	255,971
			Austria	433,683	429,628
			Bélgica	11.973,655	10.554,674
			Bosnia-Herzeg.	316,223	269,195
			Brasil	1.057,379	1.045,865
			Canadá	1.641,920	1.716,351
			Chile	861,306	1.006,350
			Chipre	220,220	335,876
			Colombia	1.188,140	1.259,702
			Corea del Sur	1.187,840	1.155,885
			Croacia	1.320,788	931,719
			Dinamarca	271,190	332,896
			EE.UU.	9.655,047	9.779,482
			Ecuador	460,188	426,808
			Egipto	307,200	212,616
			Emir. Árabes	1.022,645	989,322
			Finlandia	617,508	612,067
			Francia	48.822,749	44.009,973
			Grecia	365,000	314,572
			Hungría	489,870	438,392
			Irlanda	278,930	329,698
			Israel	661,888	573,398
			Italia	15.262,328	14.792,084
			Japón	660,610	863,372
			Jordania	524,266	497,390
			Kuwait	382,349	377,159
			Méjico	803,351	858,895
			Noruega	1.411,503	1.553,559
			Nueva Zelanda	427,211	364,324
			Países Bajos	3.703,914	3.201,375
Polonia	2.334,667	2.182,042			
Portugal	13.641,729	11.019,384			
Qatar	1.295,883	1.059,357			
Reino Unido	13.197,227	12.516,576			
Rep. Checa	184,070	168,850			
Serbia	270,873	219,557			
Suecia	2.357,308	2.697,893			
Suiza	139,407	170,796			
Túnez	160,982	154,098			
Otros países	1.676,992	1.594,127			
Frutas y otros frutos, congelados	5.588,363	9.256,160	Alemania	1.780,060	2.626,809
			Austria	105,600	151,008
			Bélgica	172,185	283,593
			Dinamarca	378,955	649,162
			Eslovenia	254,633	329,838
			Francia	336,337	524,531
			Italia	119,352	286,710
			Países Bajos	69,750	168,860
			Polonia	106,500	154,154
			Portugal	143,963	246,748
			Reino Unido	1.227,180	1.718,550
			Rep. Checa	70,945	182,286
			R. Dominicana	155,308	345,929
			Suecia	214,057	341,443
Suiza	296,000	918,464			
Otros países	157,539	328,077			
Trigo y morcajo o tranquillón	11.172,251	3.613,571	Portugal	11.167,200	3.610,328
			Otros países	5,051	3,243

COMERCIO EXTERIOR

Producto	Total Peso Mayo 2022 (Tm.)	Total Exportado Mayo 2022 (miles euros)	País Destino	Peso Mayo 2022 (Tm.)	Valor Exportado Mayo 2022 (miles euros)
Maíz	1.470,494	2.125,180	Francia	634,715	420,774
			Portugal	802,295	1.639,838
			Otros países	33,483	64,568
Sorgo para maíz	2.424,200	1.019,109	Bélgica	356,140	204,728
			Portugal	1.936,980	738,845
			Otros países	131,080	75,536
Granos de cereales, así como germen (exc. harina de cereales)	4.124,247	2.827,981	Alemania	242,450	189,111
			Francia	960,425	926,016
			Italia	522,983	386,429
			Marruecos	333,075	202,462
			Portugal	1.588,074	829,444
			Otros países	477,240	294,519
Semilla de nabo o de colza, incl. quebrantadas	6.063,460	4.205,364	Francia	3.006,260	1.657,952
			Reino Unido	3.057,200	2.547,412
Semilla de girasol, incl. quebrantadas	2.194,558	18.238,154	Bulgaria	81,437	549,482
			Francia	306,545	1.327,251
			Hungría	154,459	1.145,529
			Kazajstán	130,416	956,088
			Rumanía	454,005	4.270,828
			Rusia	641,100	6.022,774
			Ucrania	302,199	3.507,572
			Otros países	124,397	458,629
Paja y cascabillo de cereales	11.080,673	1.938,829	Arabia Saudita	5.370,500	616,982
			Francia	2.109,293	760,185
			Kuwait	2.354,780	385,784
			Otros países	1.246,100	175,878
Nabos, raíces, heno, alfalfa y otros productos forrajeros similares	8.269,966	2.533,315	Corea del Sur	624,370	151,482
			Francia	1.219,320	222,317
			Japón	1.021,040	378,343
			Jordania	545,740	150,564
			Kuwait	3.850,770	1.325,802
			Taiwán	751,400	242,456
			Otros países	257,326	62,351
Aceite de oliva y sus fracciones, obtenidos de la aceituna, sin modificar químicamente	2.906,190	11.584,285	Bélgica	69,502	270,092
			China	198,046	843,662
			Costa Rica	63,086	321,706
			EE.UU.	181,574	830,145
			Emir. Árabes	218,598	850,279
			Francia	847,653	3.165,485
			Italia	491,475	1.535,833
			Japón	70,822	366,702
			Pakistán	40,976	182,848
			Perú	49,464	159,071
			Polonia	42,100	194,687
			Reino Unido	80,359	393,496
			Rep. Checa	47,408	199,747
			Rusia	35,099	156,716
			Tailandia	50,202	214,951
			Taiwán	94,387	476,548
			Ucrania	49,929	218,728
Otros países	275,511	1.203,591			
Aceites y sus fracciones, obtenidos por otros métodos	547,865	1.444,347	Pakistán	71,846	240,222
			Rusia	81,839	204,084
			Tailandia	86,974	191,572
			Otros países	307,206	808,469

COMERCIO EXTERIOR

Producto	Total Peso Mayo 2022 (Tm.)	Total Exportado Mayo 2022 (miles euros)	País Destino	Peso Mayo 2022 (Tm.)	Valor Exportado Mayo 2022 (miles euros)
Aceites de girasol, cártamo o algodón, y sus fracciones,	1.332,160	2.734,366	Francia	782,013	1.425,237
			Portugal	120,320	176,364
			Reino Unido	88,224	327,888
			Serbia	102,991	272,710
			Otros países	238,612	532,167
Grasas y aceites vegetales fijos, sin modificar químicamente	715,973	1.180,710	Portugal	661,852	1.000,555
			Otros países	54,121	180,155
Degrás	1.290,831	1.013,079	Bélgica	178,611	295,601
			Dinamarca	269,220	208,160
			Países Bajos	843,000	509,318
Embutidos de carne, despojos o sangre	2.131,208	12.616,277	Alemania	50,635	296,178
			Bélgica	54,665	257,090
			Canadá	33,906	260,854
			Chile	119,281	718,583
			Francia	267,733	1.367,072
			Reino Unido	1.525,143	9.200,827
			Otros países	79,845	515,672
Preparaciones y conservas de pescado	646,734	4.385,591	Francia	19,723	369,931
			Italia	508,914	3.474,289
			Portugal	60,517	272,054
			Otros países	57,580	269,317
Chocolate y demás preparaciones alimenticias con cacao	278,350	1.971,107	Alemania	48,040	330,043
			Grecia	43,989	258,209
			Italia	33,394	172,279
			Países Bajos	58,092	575,028
			Otros países	94,836	635,549
Pastas alimenticias	762,220	2.127,451	Australia	46,968	213,834
			Dinamarca	320,766	810,080
			Portugal	118,233	435,722
			Suecia	74,856	183,867
			Otros países	201,397	483,949
Hojuelas, copos de maíz y otros productos a base de cereales	5.314,328	11.289,778	Alemania	200,950	575,239
			Arabia Saudita	157,093	333,547
			Australia	48,445	160,800
			Bélgica	205,181	262,100
			Emir. Árabes	136,722	281,814
			Francia	710,774	1.257,681
			Grecia	173,729	411,604
			Irlanda	507,464	922,232
			Israel	274,159	716,182
			Italia	119,025	412,951
			Nueva Zelanda	52,038	177,143
			Países Bajos	154,779	644,504
			Qatar	29,047	253,042
			R. Africana	101,765	289,449
			Reino Unido	1.746,511	2.870,696
			Taiwán	154,858	481,854
Otros países	541,790	1.238,940			
Productos de panadería, pastelería o galletería	24.808,779	55.411,751	Alemania	2.446,801	5.259,638
			Andorra	157,832	331,611
			Australia	457,106	1.950,116
			Austria	106,533	226,878
			Bélgica	2.844,580	6.227,914
			Chile	54,860	150,033
			Chipre	51,581	159,653

COMERCIO EXTERIOR

Producto	Total Peso Mayo 2022 (Tm.)	Total Exportado Mayo 2022 (miles euros)	País Destino	Peso Mayo 2022 (Tm.)	Valor Exportado Mayo 2022 (miles euros)
			EE.UU.	390,095	774,997
			Finlandia	93,697	218,558
			Francia	6.747,984	12.061,577
			Grecia	628,669	1.244,755
			Hungría	110,069	228,686
			Irlanda	510,551	961,291
			Israel	192,618	606,432
			Italia	2.354,080	5.375,081
			Japón	58,023	184,920
			Lituania	109,516	246,029
			Malta	120,640	265,685
			Méjico	180,061	301,810
			Noruega	1.050,179	2.798,571
			Nueva Zelanda	75,544	285,513
			Países Bajos	220,981	737,649
			Polonia	1.134,234	2.578,941
			Portugal	1.316,557	3.078,345
			R. Africana	70,760	231,667
			Reino Unido	565,946	789,541
			Rep. Checa	216,976	470,085
			Rep. Eslovaca	165,375	545,369
			Rumanía	349,789	682,546
			Suecia	1.178,874	2.973,013
			Suiza	448,546	2.575,830
			Venezuela	75,532	154,906
			Otros países	324,190	734,114
Hortalizas, preparados o conservados en vinagre o en ácido acético	866,420	1.103,424	Francia	700,528	572,970
			Otros países	165,891	530,454
Tomates, preparados o conservados sin vinagre ni ácido acético	17.803,685	10.420,617	Alemania	814,288	419,223
			Bélgica	875,383	536,613
			Francia	11.602,728	6.849,310
			Honduras	454,726	248,347
			Polonia	1.505,226	781,337
			Portugal	1.229,927	861,953
			Reino Unido	433,665	206,157
			Otros países	887,743	517,678
Hortalizas, conservadas sin vinagre ni ácido acético, congeladas	7.356,524	11.337,400	Alemania	214,664	381,333
			Bélgica	274,892	367,067
			Canadá	108,510	164,576
			EE.UU.	579,280	809,608
			Francia	3.052,666	4.375,491
			Italia	399,979	720,344
			Portugal	161,851	219,750
			Reino Unido	1.983,445	3.374,006
			Otros países	581,237	925,227
Hortalizas, conservadas sin vinagre ni ácido acético, sin congelar	22.456,933	20.790,167	Alemania	2.269,333	1.781,129
			Australia	70,827	235,759
			Bélgica	270,833	546,557
			Canadá	99,813	158,948
			EE.UU.	85,422	233,423
			Francia	15.323,155	10.929,614
			Irlanda	663,934	731,323
			Italia	252,571	295,271
			Japón	159,620	221,395
			Polonia	170,111	183,647
			Reino Unido	1.287,571	2.911,935
			Rusia	722,640	954,726
			Otros países	1.081,101	1.606,440

COMERCIO EXTERIOR

Producto	Total Peso Mayo 2022 (Tm.)	Total Exportado Mayo 2022 (miles euros)	País Destino	Peso Mayo 2022 (Tm.)	Valor Exportado Mayo 2022 (miles euros)
Confituras, jaleas y mermeladas, purés y pastas de frutas u otros frutos	5.598,461	6.074,838	Alemania	382,989	498,596
			Bélgica	142,928	196,357
			Francia	1.885,722	2.877,271
			Italia	1.013,702	261,943
			Países Bajos	52,835	215,210
			Portugal	1.648,828	1.197,920
			Otros países	471,457	827,541
			Frutas u otros frutos y demás partes comestibles de plantas	13.963,191	17.959,710
Arabia Saudita	100,139	156,728			
Bélgica	217,401	351,773			
Canadá	309,249	540,790			
Emir. Árabes	25,805	152,044			
Eslovenia	157,406	187,175			
Finlandia	203,989	241,963			
Francia	4.520,825	5.918,201			
Grecia	31,848	185,339			
Italia	1.081,268	559,097			
Marruecos	218,872	192,596			
Noruega	305,705	524,683			
Países Bajos	537,364	1.236,013			
Polonia	702,161	893,623			
Portugal	345,717	223,345			
Reino Unido	1.377,571	1.270,291			
Rep. Checa	457,466	520,502			
Serbia	163,856	202,195			
Suecia	340,266	406,020			
Suiza	213,749	233,108			
Otros países	685,511	995,368			
Jugos de frutas y hortalizas, incl silvestres	15.700,366	11.926,614	Alemania	593,617	307,395
			China	207,048	310,065
Jugos de frutas y hortalizas, incl silvestres	15.700,366	11.926,614	Alemania	593,617	307,395
			China	207,048	310,065
			EE.UU.	1.031,348	656,173
			Francia	11.951,806	8.361,656
			Nigeria	155,264	171,864
			Reino Unido	703,309	729,041
			Zaire	111,643	237,558
			Otros países	946,332	1.152,862
Preparaciones para salsas, condimentos y sazónadores	8.559,993	9.559,577	Alemania	749,836	606,325
			Australia	221,988	580,819
			Bélgica	247,032	349,499
			Francia	3.499,497	3.313,315
			Irlanda	138,732	186,915
			Italia	73,115	193,912
			Japón	58,063	209,567
			Marruecos	2.402,402	1.547,398
			Noruega	442,774	832,280
			Suecia	337,772	404,115
			Suiza	57,509	478,301
Otros países	331,273	857,131			
Preparaciones alimenticias, n.c.o.p.	490,061	3.028,127	Alemania	18,008	367,314
			Dinamarca	15,824	183,036
			EE.UU.	2,117	252,020
			Francia	274,833	1.225,592
			Portugal	93,793	298,359
			Otros países	85,487	701,807

COMERCIO EXTERIOR

Producto	Total Peso Mayo 2022 (Tm.)	Total Exportado Mayo 2022 (miles euros)	País Destino	Peso Mayo 2022 (Tm.)	Valor Exportado Mayo 2022 (miles euros)
Agua, incl el agua mineral y la gaseada, con adición de azúcar	29.244,215	15.153,306	Bélgica	375,370	496,510
			China	264,900	326,063
			Corea del Sur	119,760	222,922
			Francia	6.351,260	4.267,928
			Ghana	568,175	352,682
			Irlanda	11.300,061	2.681,479
			Nigeria	356,687	493,991
			Países Bajos	2.210,106	1.083,954
			Polonia	1.129,702	1.071,972
			Portugal	4.065,522	1.593,144
			Reino Unido	165,021	280,060
			Suecia	723,532	715,300
			Suiza	767,945	592,814
			Otros países	846,175	974,486
Vino de uvas frescas, incl encabezado; mosto de uva	10.131,429	33.744,680	Alemania	1.798,668	5.456,023
			Bélgica	127,695	463,783
			Brasil	340,533	641,472
			Canadá	429,683	2.618,627
			China	473,441	985,741
			Corea del Sur	36,212	252,450
			Dinamarca	157,633	507,640
			EE.UU.	832,838	4.295,460
			Emir. Árabes	53,213	236,896
			Finlandia	153,355	484,954
			Francia	223,712	479,757
			Guatemala	24,146	157,027
			Irlanda	107,911	462,739
			Islandia	29,863	197,691
			Japón	110,747	407,345
			Letonia	117,713	471,224
			Méjico	183,340	827,587
			Nigeria	338,252	571,404
			Noruega	145,366	846,793
			Países Bajos	563,950	1.650,053
			Polonia	68,158	230,793
			Reino Unido	1.940,962	5.229,253
			Rusia	763,726	827,021
			Suecia	248,750	1.705,078
			Suiza	311,026	1.619,426
			Taiwán	54,068	408,494
Otros países	496,471	1.709,948			
Alcohol etílico sin desnaturalizar con grado alcohólico volumétrico >= 80% vol;	1.380,821	1.950,572	Francia	1.140,421	1.473,455
			Portugal	240,400	477,117
Alcohol etílico sin desnaturalizar con grado alcohólico volumétrico < 80% vol;	160,697	1.397,441	EE.UU.	28,100	202,008
			Italia	14,019	220,480
			Portugal	13,777	211,365
			Otros países	104,801	763,588
Vinagre y sucedáneos del vinagre obtenidos a partir del ácido acético	8.067,187	4.679,103	EE.UU.	665,197	899,163
			Francia	3.821,904	1.379,502
			Hong-Kong	318,224	200,350
			Israel	320,816	258,086
			Reino Unido	1.810,093	1.049,269
			Otros países	1.130,953	892,734
Salvados, moyuelos y demás residuos del cernido, de la molienda o de otros tratamientos de los cereales o de las leguminosas, incl. en pellets	6.235,082	2.318,690	Francia	3.079,757	1.142,916
			Japón	2.049,320	704,046
			Portugal	381,565	244,777
			Qatar	499,060	159,699
			Otros países	225,380	67,251

COMERCIO EXTERIOR

Producto	Total Peso Mayo 2022 (Tm.)	Total Exportado Mayo 2022 (miles euros)	País Destino	Peso Mayo 2022 (Tm.)	Valor Exportado Mayo 2022 (miles euros)
Preparaciones del tipo de las utilizadas para la alimentación de los animales	6.109,101	5.182,209	Francia	5.073,728	3.285,127
			Polonia	351,750	291,334
			Venezuela	273,600	1.045,655
			Otros países	410,023	560,092
Pieles de porcino y demás animales depiladas y pieles de reptil y demás animales sin pelo (exc de bovino, de equino, de ovino y de caprino, así como los cueros y pieles agamuzados, barnizados, revestidos o metalizados)	154,722	4.419,667	Alemania	17,213	428,921
			Dinamarca	5,369	194,674
			EE.UU.	8,365	341,301
			Francia	4,461	166,698
			Marruecos	79,632	1.892,365
			Portugal	18,493	521,600
			Reino Unido	3,991	154,103
			Suiza	14,482	607,234
			Otros países	2,716	112,772
			Leña; madera en plaquitas; aserrín, aglomerados, briquetas, leños o similares	10.561,403	1.567,648
Italia	829,740	150,449			
Otros países	60,522	16,917			
Madera en bruto	109.025,266	9.215,588	Bélgica	6.815,610	608,125
			Francia	101.973,265	8.451,639
			Otros países	236,391	155,823
Madera aserrada o desbastada longitudinalmente	8.604,389	5.679,812	Francia	1.719,770	2.578,431
			Portugal	6.327,420	2.807,154
			Otros países	557,199	294,227
Madera, incl. las tablillas y frisos para parqués sin ensamblar	856,994	1.661,209	Francia	344,386	645,897
			Italia	325,881	434,530
			Portugal	115,432	241,487
			Otros países	71,295	339,295
Madera contrachapada, madera chapada y madera estratificada similar	764,892	1.731,318	Alemania	24,613	157,143
			Francia	39,342	210,025
			Guatemala	458,120	688,374
			Italia	94,724	162,170
			Portugal	63,212	169,340
			Otros países	84,881	344,265
Cajas, cajitas, jaulas, tambores y envases similares, de madera; tambores carretes "para cables, de madera; paletas, paletas caja y otras plataformas para carga, de madera; collarines para paletas, de madera (exc. contenedores especialmente diseñados y equipados para uno o varios	1.912,743	1.063,369	Francia	488,599	445,340
			Italia	316,691	247,057
			Marruecos	938,880	214,034
			Otros países	168,573	156,938
Obras y piezas de carpintería para construcciones	2.060,373	3.057,048	Francia	1.836,699	2.726,383
			Portugal	217,279	317,214
			Otros países	6,395	13,451

Al tomar los productos agrarios cuya exportación hasta finales de Mayo del 2022 supera la cifra de 150.000 euros, representamos el 96,43% de las exportaciones de productos agrarios de este periodo.

Noticias de actualidad de la U.E.

CEREALES

Informe del mercado mundial de cereales

Cosecha mundial de cereales 2021/2022

Acorde con el informe sobre el mercado de cereales del Consejo Internacional de cereales (CIC), correspondiente al mes de julio 2022, la previsión para la producción mundial de cereales totales (trigo y cereales secundarios) en 2022/2023 se ha recortado en 3 millones de tn desde el mes pasado, para situarse en 2.252,32 millones, debido más que nada al estrés hídrico en la UE, que ha provocado cierta reducción de las estimaciones para la producción de trigo, cebada y maíz. Al revisarse la proyección para la demanda de piensos, la previsión para el consumo mundial también se ha rebajado en 3 millones de tn, por lo que queda sin cambios la estimación para las existencias al cierre (conjunto de campañas locales de comercialización). Tras aumentarse la proyección para las importaciones de maíz por parte de la UE, la previsión para el comercio (julio/junio) se ha incrementado en 1 millón de tn a 405,95 millones. Debido en gran medida a unas cosechas globales más reducidas tanto de maíz (-32 millones de tn) como de trigo (-11 millones), cabe esperar que la producción mundial de cereales totales en 2022/23 disminuya en un 2%, tratándose de la primera caída interanual en cinco campañas. Presionado por una oferta más reducida y por la subida prevista de los precios, el consumo total podría registrar un ligero descenso, destacando la caída notable de la demanda de cereales pienso; en cambio, se prevé que aumente levemente el consumo destinado a alimentos y usos industriales. Tras el modesto incremento de la campaña anterior, las existencias remanentes podrían descender de nuevo, estimándose actualmente en 583,06 millones de tn. (-4%), su cifra más baja en ocho años.

Acorde con los datos publicados por el Departamento de Agricultura de los

EE.UU., en el mes de julio de 2022, la estimación de producción mundial de cereales en la cosecha 2022/2023 es la siguiente:

Cereal	Producción (000 tn)	Var. 21/22
Trigo	771.636	-0,9%
Maíz	1.185.899	-2,6%
Cebada	145.526	=
Avena	24.856	+13,2%
Centeno	12.237	-1,6%
Sorgo	62.430	=
Arroz	514.759	=

Respecto a la cosecha 2021/2022, se mantiene la producción mundial de trigo, se reduce un 2,6% (-32 millones de tn) la producción de maíz, caída mensual de las estimaciones de producción de cebada que será similar a la de la campaña anterior. Las estimaciones de producción mundial de trigo 2022/2023 han bajado en el mes de Julio debido a la caída de la producción en la UE, Ucrania y Argentina, que no se compensa con los incrementos de cosecha en Canadá y Rusia. La estimación de cosecha 2022/2023 de los principales productores de trigo es la siguiente (datos USDA Julio 22):

País	Producción (000 tn)	Var. 21/22
Argentina	19.500	-12,0%
Australia	30.000	=
Canadá	34.000	+57,0%
UE 27	134.100	-3,1%
India	106.000	-3,3%
Pakistán	26.400	-3,9%
Rusia	81.500	+8,4%
Turquía	17.500	+9,4%
Ucrania	19.500	-45,0%
Uk	14.600	+4,4%

Caída mensual en las estimaciones de producción mundial de maíz 2022/2023, debido a la reducción en la producción de Rusia, la UE y Kenia. La estimación de cosecha 2022/2023 de los principales productores de maíz es la siguiente (datos USDA Julio 22):

País	Producción (000 tn)	Var. 21/22
Argentina	55.000	+3,6%
Brasil	126.000	+8,6%
Canadá	14.000	=
UE 27	68.000	-2,9%
India	31.500	-4,5%
Méjico	27.600	=
Rusia	14.500	-4,8%
Sudáfrica	17.300	+6,1%
Ucrania	25.000	-40,6%

Caída generalizada de los precios de exportación de los cereales en el mes de Julio. Los precios del trigo blando panificable de los EE.UU., SRW, descienden un 6,1% (-25 \$/tn) y cotiza a final de mes a 384 €/tn. El trigo panificable argentino desciende un 10,9% (-20 \$/tn) y cotiza a final de mes a 410 \$/tn. El precio del trigo blando panificable francés desciende un 5,2% (-20 \$/tn) y cotiza a final de mes a 362 \$/tn. El maíz tipo norteamericano desciende un 7,2% (-24 \$/tn) y cotiza a final de mes a 310 \$/tn. El precio de la cebada pienso francesa desciende un 6,9% (-23 \$/tn) y cotiza a final de mes a 312 \$/tn.

Con cosechas abundantes en los productores asiáticos, la producción mundial de arroz se elevó a un máximo histórico en 2021/2022, mientras que el consumo total se vio apoyado por una creciente demanda alimentaria; el comercio también se mantuvo en niveles elevados gracias a la demanda en África. Para 2022/23, se espera un nuevo aumento tanto de la producción como del consumo, mientras que las existencias se volverán a aproximar a sus máximos recientes. Si se excluye la cifra nominal para China, las reservas de los exportadores principales se estiman en nuevo récord, gracias más que nada a la acumulación de reservas en la India. El comercio podría alcanzar un nivel sin precedentes de 51,58 millones de tn. La estimación de producción mundial 2022/2023 son de 517,57 millones de tn. Las existencias mundiales de arroz descienden hasta los 179,135 millones de tn, debido a la caída en las reservas en la India y al aumento de las importaciones de Camboya (Mianmar) y Pakistán. Los precios mensuales de exportación de arroz en el mes de Julio descienden un 1,5-3,8%. Las cotizaciones del arroz blanco tailandés (100% grano entero) se sitúa a 406 \$/tn, el arroz blanco vietnamita (5% granos partidos) cotiza a 400 \$/tn, y los precios del arroz blanco en la India siguen siendo bajos, 350 \$/tn. El precio del arroz blanco de Uruguay se sitúa a 545 \$/tn.

Previsión de cosecha cereales 2022/2023 en la UE

La estimación producción de cereales (UE 27), acorde con los datos publicados por la Comisión Europea en el mes de julio 2022, para la cosecha 2022/2023 es la siguiente:

Cereal	Producción 2022/2023 (000 tn)
Trigo blando	124.892
Trigo duro	7.174
Cebada	51.973
Avena	7.576
Maíz	66.102
Centeno	7.658
Triticale	11.035
Sorgo	787,6
Otros cereales	3.778,4
Total Cereales	280.975

Respecto a la cosecha anterior, desciende un 4,8% la producción de trigo blando, un 8,3% la de trigo duro, un 6,2% la de triticale, un 3,6% la de centeno y un 0,8% la de cebada. Se reduce notablemente las estimaciones de cosecha de maíz que disminuye un 9,5%.

Respecto a la estimación de cosecha en España, la producción total de cereales 2022/2023 se estima en 19.749.376 tn, descenso del 17,7% respecto a la cosecha 2021/2022.

Previsión de cosecha cereales 2022/2023 en España

La producción de cereales 2022/2023 en España, acorde con la segunda estimación publicada por Cooperativas agroalimentarias, es la siguiente:

Cereal	Producción 2022/2023 (000 tn)
Trigo blando	5.189,6
Trigo duro	668,12
Cebada	6.670
Avena	889,19
Maíz	3.812,68
Centeno	181,52
Triticale	739,65
Cereales Invierno	14.338.064
Total Cereales	18.150.745

Caída del 23% en la producción de cereales en España, respecto a la cosecha precedente. La producción de trigo blando disminuye un 30,4%, la de trigo duro un 10,2% y la de cebada un 29,3%. La caída es muy elevada en Castilla y León (-36%), Cataluña (-48%) y Aragón (-27%). Las es-

timaciones de Cooperativas agroalimentarias son similares a las del sindicato ASAJA e inferiores a las de los servicios técnicos de la Comisión Europea.

Las estimaciones del Ministerio de Agricultura, para la cosecha 2022/2023 de cereales de invierno (sin maíz), publicadas en el avance de superficies y producciones del mes de mayo 2022, son de 15.048.609 tn, de las que 5.640.437 tn corresponden al trigo, 652.837 tn al trigo duro y 6.959.094 tn a la cebada. Caída del 23,1% respecto a la cosecha anterior.

Precios de los cereales

Las cotizaciones de los cereales en la bolsa de Chicago en la última semana del mes julio 2022 (para los vencimientos de contratos del mes de septiembre 2022) se sitúan a 296,74 \$/tn (290,8 €/tn) el trigo blando panificable (SRW), a 321,28 \$/tn (314,8 €/tn) el trigo duro rojo de invierno (HRW), a 242,59 \$/tn (237,7 €/tn) el maíz y 308,6 \$/tn (302,4 €/tn) la avena. Descenso mensual en los futuros de trigo del 7% (-22 €/tn). Las cotizaciones del maíz descienden un 17,1% (-50,2 \$/tn) y del 32% en la avena (-146,9 \$/tn).

Las cotizaciones del trigo blando panificable en la bolsa de París, se sitúan en a finales de julio 22 (para los vencimientos de contratos de septiembre 2022) a 343 €/tn, y los del maíz (vencimientos a agosto 22) a 352,25 €/tn. Descenso mensual del 2% en las cotizaciones del trigo y ascenso mensual del 18,2% (+54,2 €/tn) en las cotizaciones del maíz. Las cotizaciones del trigo pienso en el mercado de futuros de Londres, (vencimiento contratos noviembre 22) se sitúan a 321.52 €/tn, Incremento mensual del 4,2% en las cotizaciones del trigo pienso.

Las cotizaciones de los futuros del trigo duro en la bolsa de París (vencimien-

tos a septiembre 2022) se sitúan a 506,25 €/tn.

Los precios medios de los cereales en España, acorde con los datos publicados por el Mapa en el informe semanal de coyuntura, se sitúan en la última semana del mes de julio (semana 30/2022) a:

- Trigo blando panificable: 351,81 €/tn
- Trigo duro: 494,60 €/tn
- Cebada pienso: 327,70 €/tn
- Cebada malta: 335,84 €/tn
- Maíz: 353,08 €/tn
- Arroz cáscara (japónica): 414,89 €/tn
- Arroz cáscara (indica): 405,79 €/tn
- Arroz blanco (japónica): 755,77 €/tn
- Arroz blanco (indica): 635,93 €/tn

Se inicia la campaña de comercialización 2022/2023, con caídas generalizadas en los precios de los cereales. El trigo blando panificable desciende 6,13 €/tn, el trigo duro 9,95 €/tn, la cebada pienso 5,44 €/tn, la cebada malta 5,28 €/tn y el maíz 5,3 €/tn. Respecto a los precios de las oleaginosas, el precio del girasol convencional se eleva 4,3 €/tn y la semilla de colza desciende 17,36 €/tn.

Los precios de importación de cereales en la lonja se Barcelona, en la primera semana (31/2022) del mes de agosto, se sitúan a:

Cereal	€/tn
Maíz comunitario	370
Maíz importación	355
Trigo panificable (tipo 3)	378
Trigo pienso	363
Centeno	335
Cebada pienso	338
Soja importación	560
Girasol (44-9-2)	600
Aceite soja	1.440

OLEAGINOSAS (colza, soja, girasol)

Previsiones de cosecha de soja

Acorde con el informe sobre el mercado de cereales del Consejo Internacional de cereales (CIC), correspondiente al mes de julio 2022, debido en gran medida al deterioro de las perspectivas en Estados Unidos, la proyección para la producción mundial en 2022/2023 se ha recortado en 4 millones de tn, a 386,42 millones, cifra que si-

gue representando un aumento interanual del 10%. La estimación para el consumo total se mantiene sin cambios, 375,96 millones de tn, por lo que la cifra para las existencias remanentes se ha reducido ligeramente; aun así, sigue superando con holgura la registrada la campaña pasada. Dada la caída prevista de las importaciones por parte de China, la proyección para el

comercio se ha reducido en 1 millón de tn a 165,37 millones (+11 millones). Las estimaciones de existencias de soja al final de la campaña 2022/2023 se cifran en 53,68 millones de tn, un 24% superiores a las de la campaña 2021/2022.

La de producción de soja para la cosecha 2022/2023, publicada en julio 22 por el USDA, es de:

País	Producción haba soja (000 tn)	Variación 2021/2022
Brasil	149.000	+16%
EEUU	122.606	+1,6%
Argentina	51.000	+21,4%
China	17.500	+6,7%
India	11.500	=
Canadá	6.000	=
Paraguay	10.000	+138%

Respecto a la producción 2022/2023, del resto de semillas de oleaginosas, las estimaciones del USDA son de:

- Colza: 80,23 millones de tn
- Girasol: 50,38 millones de tn
- Algodón: 43,78 millones de tn
- Cacahuete: 50,86 millones de tn
- Palma: 20,56 millones de tn

Respecto a la cosecha 2021/2022, la estimación de cosecha mundial de colza se eleva un 11,3% (+ 8,13 millones de tn). Este incremento de producción se debe al aumento de cosecha en Canadá (+7,4 millones de tn/+59%). La producción mundial de girasol desciende 6,54 millones de tn (-11,4 %), debido a la caída de la producción en Ucrania, del 45,7% (-8 millones de tn). Se elevan las estimaciones de cosecha de girasol en Rusia, hasta 15,5 millones de tn, cifra similar a la cosecha anterior.

La producción 2022/2023 de harinas proteicas se estima en 362,74 millones de tn, incremento del 3,5% respecto a la cosecha precedente. La producción de harina

de soja se eleva en 10,75 millones de tn, hasta 256,84 millones de tn y la producción de harina de colza se eleva en 2,02 millones de tn hasta 43,50 millones. La producción 2022/2023 de aceites vegetales se eleva 7,23 millones de tn hasta 218,21 millones. Incremento entorno a los 2,34 millones de tn en la producción de aceite de soja (61,48 millones de tn), de 2,23 millones de tn de aceite colza (30,7 millones de tn). La producción mundial 2022/2023 de aceite de girasol se mantiene estable, y se estima en 21,29 millones de tn.

Precios de las oleaginosas

Los precios de la soja y sus derivados en la Bolsa de Chicago (para los vencimientos septiembre de 2022), se sitúan en la última semana del mes de julio 2022 a:

- Haba de soja: 634,6 \$/tn
- Harina de soja: 495,3 \$/tn
- Aceite de soja: 1.512,36 \$/tn

Descenso mensual del 2,3% en las cotizaciones de la semilla de soja, del 1,2 % en las cotizaciones del aceite de soja. Incremento mensual del 5,4% en las cotizaciones de la harina de soja.

Los precios de futuros de la colza en la bolsa de París se sitúan a finales del mes de julio 22 (para los vencimientos de septiembre de 2022) a 698,5 €/tn.

Los precios de exportación de la soja a finales del mes de julio se sitúan a, 605 \$/tn la soja argentina, 610 \$/tn la brasileña y a 622 \$/tn la norteamericana. Los precios de exportación de la colza se sitúan a 709 \$/tn (Canadá) y 651 \$/tn (UE Francia), los del aceite de colza a 1.693 \$/tn (UE-Rotterdam) y los de la semilla de girasol a 858 \$/tn (UE Francia). Los precios de exportación de las oleaginosas han descendido notablemente en los dos últimos meses del año.

MERCADO DEL AZÚCAR

La Comisión Europea ha publicado el panel de situación del mercado del azúcar, correspondiente al mes de julio 22. Los datos más significativos son los siguientes:

- Los precios del azúcar blanco en el mercado interior comunitario se

sitúan en marzo 22, a 452 €/tn. Los precios del azúcar blanco en el mercado de futuros de Londres (para los vencimientos de octubre 22) se sitúan en 527,2 \$/tn y los precios del azúcar bruto en el mercado de New York se sitúan a 386,69 \$/tn.

NOTICIAS DE ACTUALIDAD DE LA U.E.

Respecto al año anterior, los precios del azúcar blanco en la UE se elevan un 18,3 % (81,5 €/tn).

- La estimación de producción comunitaria (UE27) de azúcar en la campaña 2021/2022 es de 16.649.607 tn. La estimación de producción de azúcar 2022/2023 es de 15.800.000 tn, lo que representa un descenso del 5,1% en la producción comunitaria.
- La estimación de producción mundial del azúcar en la campaña 2021/2022 (datos USDA mayo 22) es de 181,184 millones de tn, y el consumo previsto es de 175,295 millones de tn, con lo que se estima un superávit de 5,889 millones de tn. La estimación de cosecha mundial de azúcar 2022/2023 es de 182,981 millones de tn.
- Las importaciones comunitarias (UE27) de azúcar en la campaña 2021/2022, alcanzan un volumen de

969.000 tn, hasta el mes de julio 22. De este volumen el 44% de las importaciones, 424.000 tn, tienen como destino España y el 12%, 119.000 tn, Italia. Por zonas de acuerdos comerciales, el volumen de las importaciones es el siguiente:

Zona	Importaciones 2021/2022 (tn)
EPA-EBA	335.748
CXL	106.518
Balcanes	100.866
Ucrania	9.1414
Moldavia	6.164
Colombia	44.335
Centro América	135.319
Perú	1.677
Resto	229.259
Total UE	969.000

Las exportaciones comunitarias de azúcar en la campaña 2021/2022, hasta el mes de abril de 22, alcanzan las 575.730 tn, incremento del 6,3% (34.290 tn) respecto al mismo periodo de la campaña anterior.

ACEITE DE OLIVA

El Ministerio de Agricultura ha publicado el panel de mercado del aceite de oliva, correspondiente al mes de julio 22. Los datos más significativos son los siguientes:

- La producción de aceite de oliva en la campaña 2021/2022 ha sido de 1.487.560,4 tn, cifra al mes de junio 22. De esta producción, 961.586,1 tn corresponden a almazaras Cooperativas (63,3%) y 525.974,3 tn al resto de operadores comerciales (36,7%). El rendimiento graso medio de la aceituna ha sido del 19,8%.
- Las existencias de aceite son un 8% superiores a las de la campaña anterior, son de 811.000 tn a 30 de junio de 2022, de las que 511,126,6 tn corresponden a las almazaras y 276.093 tn al resto de operadores comerciales. Respecto a la campaña anterior, las existencias en almazaras son un 14% superiores, y similares en el resto de operadores comerciales.

- Las importaciones de aceite de oliva hasta el mes de junio 22, alcanzan las 160.800 tn, en la campaña 2021/2022, un 8,9% superiores a la campaña anterior, debido al alto nivel de los meses de diciembre 21 a mayo 22.
- Las exportaciones de aceite de oliva hasta el mes de junio 22, se estiman en 801.100 tn, en la campaña 2021/2022. Descenso del 5,3 % respecto al mismo periodo de la campaña anterior.
- Las salidas netas de aceite al mercado en los nueve meses de campaña son de 1.233.486 tn, media mensual de 137.054 tn, de las que 36% corresponden al mercado interior y el 64% restante a las salidas por exportaciones.

Los precios medios en origen del aceite de oliva y de girasol (en €/100 kg) en el mes de julio 22 son los siguientes:

Categoría	Precio medio €/100
Oliva virgen extra	358,06
Oliva virgen	348,06
Oliva lampante	341,44
Oliva refinado	351,69
Orujo crudo	176,01
Orujo refinado	273,31
Girasol	229,67
Girasol oleico	249,27

Incremento mensual entorno al 6-7% en las cotizaciones de los aceites de oliva. Descenso del 7,5% de las cotizaciones del aceite de orujo refinado, del 5,3%

en las cotizaciones del aceite de girasol convencional y del 8,5% en el girasol alto oleico.

Acorde con los datos publicados por la comisión europea, la producción de aceite de oliva en la campaña 2021/2022, es de 2.256.817 tn, de la que el 65,9% (1.487.391 tn) corresponde a España, el 14,5% (328.208 tn) a Italia, el 10 % (227.000 tn) a Grecia, y el 9,2% (206.234 tn) a Portugal.

MERCADO LÁCTEO

Entregas de leche en España

Las entregas de leche a la industria en España en el mes de junio 2022, han sido de 614.000 tn, un 2,7% inferiores a las entregas del mismo mes del año anterior. El número de ganaderos con entregas ha sido de 11.040 y el número de vacas en ordeño es de 793.868 (datos SITRAN julio 22), un 3,5% inferior con respecto al mismo mes del año anterior. Las entregas acumuladas en el año 2022 alcanzan 3.772.872 tn, caída del 0,83% (-31.654 tn) respecto las entregas del año anterior. El precio medio mensual de mayo es de 0,438 €/litro (42,52 €/100 kg), el precio en origen de la leche que se eleva un 1,6 %. Desde el inicio del año 2022, los precios en origen de la lecha de vaca se han elevado un 20,3 % (7,4 céntimos €/litro).

Situación del mercado lácteo comunitario

Acorde con los datos publicados por el observatorio comunitario de la leche, la situación del mercado lácteo es la siguiente:

- Las entregas anuales de leche en la UE-27, hasta el mes de mayo 22, alcanzan las 61.489.510 tn, descenso del 0,8% respecto al mismo periodo del año anterior. La producción de los principales países comunitarios es la siguiente:

País	(000 tn)
Bélgica	1.893
Dinamarca	2.364
Alemania	13.449
Irlanda	3.673
España	3.158,4
Francia	10.506
Italia	5.686
Holanda	5.761
Austria	1.434,8
Polonia	5.411
UE (27)	61.489,5

Respecto al año anterior, la producción de leche en Alemania desciende un 1,7%, un 1,4% en Francia y en Holanda un 2%. La producción se eleva un 0,1% en Italia y un 1,9% en Polonia.

- El precio medio comunitario de la leche en el mes de mayo 22 se sitúa a 47,59 €/100 kg, incremento mensual del 3,6%. El incremento del precio de la leche en el año 2020 alcanza los 6,35 €/100 kg (+15,4%). Los precios en los principales productores comunitarios son los siguientes:

País	€/100 kg
Bélgica	51,53
Dinamarca	50,94
Alemania	50,10
Irlanda	53,03
España	41,84
Francia	43,12
Italia	47,17
Holanda	52,50
Austria	47,54
Polonia	46,49
UE (27)	47,59

- La producción anual de derivados lácteos, hasta mayo 2022 es la siguiente:

País	€/100 kg
Bélgica	51,53
Dinamarca	50,94
Alemania	50,10
Irlanda	53,03
España	41,84
Francia	43,12
Italia	47,17
Holanda	52,50
Austria	47,54
Polonia	46,49
UE (27)	47,59

Respecto al mismo periodo de año anterior, desciende un 4,7% la producción de leche desnatada en polvo, un 4,7% la producción de leche entera en polvo, un 3,3% la de mantequilla, un 0,9% la de leche fermentada (yogurt) y un 1,3% la de queso de vaca.

Producto	000 tn
Mantequilla	792,9
Leche líquida	9.700,4
Leche entera polvo	242,52
Leche desnatada polvo	572,6
Quesos	3.853
Leche concentrada	401,49
Nata	1.068
Leche fermentada	3.185,3

- Los precios medios de los productos lácteos en el mes de julio de 2022, ha sido los siguientes:

Producto	€/tn
Mantequilla	7.189
Leche entera polvo	5.020
Leche desnatada polvo	3.883
Queso cheddar	4.557,7
Queso Edam	5.145,6
Queso Gouda	4.970
Queso Emmenthal	5.798
Suero en polvo	1.173,6

Descenso mensual del 3,8% en el precio de la leche desnatada en polvo, del 2,1% en el precio de la leche entera en polvo y 9,2% en el precio

del suero en polvo. Los precios del queso se elevan un 1%-5,3%. Desde comienzos del año 2022, los precios de la mantequilla se han elevado un 31,8%, la leche desnatada en polvo un 20,7%, el queso cheddar un 37,3% y el suero en polvo un 5,9%.

- Las exportaciones anuales extracomunitarias de productos lácteos en la UE (27) hasta el mes de abril 22, han sido las siguientes:

Producto	000 tn
Leche líquida	492,4
Leche concentrada	102,5
Leche desn. en polvo	270,1
Leche entra en polvo	99,3
Mantequilla	73,2
Grasa de leche	12,5
Queso	381,75
Suero en polvo	28,25
Caseína	29,4
Lactosa y jarabe lactosa	109,3

- Descenso generalizado en las exportaciones extra-comunitarias de derivados lácteos. Respecto al mismo periodo de año anterior, descienden un 21% las exportaciones extra-comunitarias de leche líquida, un 21,1% las de leche desnatada en polvo (SMP), un 16,3% las de leche entera en polvo (WMP), un 4,6% las de mantequilla y un 5,7% las de suero en polvo.

MERCADOS GANADEROS

Vacuno

Los precios comunitarios UE (27) del vacuno en la cuarta semana (30/22) del mes de julio 22 son los siguientes:

- Añojos (AR3): 493,97 €/100 kg canal
- Hembras (ER3): 506,20 €/100 kg canal
- Terneros/as (ZR3): 491,30 €/kg canal
- Vacas (DO3): 455,7 €/100 kg canal

Leve acenso mensual de las cotizaciones entorno al 0,5%-1,2%.

Las cotizaciones del vacuno en España en la misma semana (30/22) son las siguientes:

- Añojos (AR3): 490,34 €/100 kg canal
- Hembras (ER): 493,08 €/100 kg canal
- Terneros/as (ZR): 490,21 €/kg canal
- Vacas (DO): 374,97 €/100 kg canal

Descenso mensual del 5% (-19,72 €/100 kg canal) en las canales de vacas, y del 1,7% (-8,22 €/100 kg canal) en las canales de terneros. Las cotizaciones de los añojos y las novillas se mantienen estables.

Los precios medios de las canales de añojos (AR) hasta el mes de julio en los principales productores comunitarios son los siguientes:

País	Precio medio 2022 (€/100 kg canal)
Francia	488,29
Alemania	515,20
Dinamarca	445
Irlanda	463,12
España	476,78
UK	506

El sector del vacuno viene viviendo un fuerte encarecimiento en los precios de las materias primas destinadas a la alimentación animal, la energía y los combustibles. Estos elevados costes de producción se han repercutido en parte en los precios de la carne a lo largo de la cadena de comercialización, pero el efecto de la inflación está influyendo en los consumidores finales, que tienden a optar por alternativas más económicas. En el mes de julio se observa la tendencia a la estabilidad en las cotizaciones del vacuno en el mercado comunitario, que se sitúan un 30% por encima del año anterior.

Ovino

Los precios comunitarios del ovino en la última semana del mes de julio (30/22) son los siguientes:

- Ovino pesado (> 13 kg/canal): 716,40 €/100 kg canal)
- Ovino ligero (≤ 13 kg/canal): 676,10 €/100 kg canal.

Los precios mensuales en la UE (27) de los corderos pesados descienden un 2,1 % y los de los corderos ligeros se elevan un 1%. Las cotizaciones en el mercado español se sitúan a 692,4 €/100 kg canal los corderos ligeros y 676,47 €/100 kg canal los corderos pesados. Descenso del 0,5-1% en las cotizaciones del cordero en el mercado nacional. La producción comunitaria de carne de ovino en el año 2022, hasta el mes de mayo, ha sido de 234.500 tn (peso canal), un similar a la del mismo periodo del año anterior. Los principales productores comunitarios son España (50.100 tn/21,4%), Rumania (47.900 tn/20,4%), Francia (35.900 tn/15,3%) e Irlanda (26.900 tn/11,5%). La producción comunitaria de carne de caprino en el año 2022, hasta el mes de mayo, ha sido de 31.080 tn (peso canal), un 1,9% superior a la del mismo periodo del año anterior. Las exportaciones extra-comunitarias de carne de ovino y caprino en el año 2022 (hasta el mes de mayo), ha sido de 39.021 tn, descenso del

8,4% respecto al mismo periodo del año 2021.

Porcino

Los precios comunitarios del porcino en la UE (27) en la última semana (30/22) del mes de julio 22 son los siguientes:

- Categoría (S): 199,1 €/100 kg canal
- Categoría (E): 193,4 €/100 kg canal
- Lechón: 48,7 €/ud. 20 kg

Sin variación apreciable en las cotizaciones mensuales de las canales de porcino y ascenso del 2,4 % en las cotizaciones del lechón. En el mercado nacional las cotizaciones de las canales de porcino se sitúan a 208,04 €/100 kg canal (Cat S), 205,38 €/100 kg canal (Cat E) y 45,95 € el lechón base de 20 kg. Descenso mensual del 3,9%-4,3% en las cotizaciones de las canales de porcino en el mercado nacional y ascenso mensual del 9,2% en las cotizaciones del lechón. Los precios del porcino en la UE a finales del mes de julio, para la categoría E, en los principales productores comunitarios son los siguientes:

País	Precio (€/100 kg canal)
Alemania	192,70
Bélgica	172,71
Dinamarca	170,60
España	205,38
Holanda	168,94
Francia	198

Se mantienen en niveles elevados los precios de la carne porcino, ante una oferta restringida, y, sobre todo, por el notable incremento de los costes de producción. Todo ello, a pesar del importante descenso del volumen de exportaciones a China. EL sector no se ha beneficiado del incremento de precios, debido al alto coste de las materias primas y la energía, así como la tendencia inflacionista de la economía comunitaria. Continúan en niveles bajos los precios en el mercado del lechón debido, por un lado, a la rentabilidad del cebado como por el continuo encarecimiento del cereal, que reduce la demanda de lechones para cubrir plazas de engorde en los cebaderos. Las exportaciones anuales extracomunitarias de porcino hasta el mes de mayo del 2022, alcanzan las 1.853.953 tn, descenso anual del 27,6%. De este volumen, el 63,5%, 1.177.936 tn corresponden a las exportaciones de carne y preparados cárnicos (descenso interanual del

32%), y el resto a grasas y despojos. Las exportaciones a China alcanzan un volumen de 565.702 tn, un 62% inferiores a las del año anterior, que no se compensan con el incremento de ventas a otros destinos (Japón, Corea del Sur y EE.UU.).

Pollo y huevos

El precio medio del pollo en la UE se sitúa a final del mes de Julio a 258,21 €/100 kg. Descenso mensual del 0,5% y las cotizaciones se sitúan un 26,8% por encima de las del mismo mes del año anterior. Los precios en España se sitúan a 230,49 €/100 kg, por debajo de la media comunitaria. Los precios comunitarios se sitúan por encima de las cotizaciones del pollo en Brasil (144,23 €/100 kg canal) y son inferiores a las cotizaciones del pollo en los EE.UU. (329,07 €/100 kg canal). Las exportaciones anuales extra-comunitarias de carne de pollo en la UE, hasta el mes de mayo de 2022, alcanzan las 521.373 tn, descenso interanual del 12,8%. Las importaciones en el mismo periodo alcanzan las 241.091 tn, incremento interanual del 27,1%. Cabe destacar el notable incremen-

to de las importaciones procedentes de Brasil (119.626 tn/+27,8%) y de Ucrania (41.762 tn/+69,3%).

El precio medio del huevo en la UE en la última semana del mes de julio se sitúa a 180,55 €/100 kg. Leve incremento mensual del 0,2% de las cotizaciones que se sitúan un 47,9% por encima de las del mismo mes del año anterior. Los precios en España se sitúan a 143,41 €/100 kg (para los huevos de jaula), por debajo de las cotizaciones comunitarias. Respecto al mercado internacional, los precios comunitarios se sitúan por encima de las cotizaciones del huevo en Brasil (137,79 €/100 kg) y la India (80,38 €/100 kg) y por debajo de las cotizaciones de los EE.UU. (461,52 €/100kg). Las exportaciones anuales extra-comunitarias de huevos y ovoproductos, hasta el mes de mayo 22, alcanzan las 103.755 tn (en peso de huevo equivalente), descenso interanual del 13,5%. Las importaciones en el mismo periodo alcanzan las 8.077 tn (en peso de huevo equivalente), descenso interanual del 21,9%

CONSEJO AGRÍCOLA DE LA UE

El 18 de Julio tuvo lugar en Bruselas, el consejo agrícola de la UE, correspondiente al mes en curso. El orden del día de la reunión fue el siguiente:

- Presentación del programa de la Presidencia.
- Reglamento sobre el uso sostenible de los productos fitosanitarios: Informe de la Comisión.
- Aplicación de la nueva PAC. Informe de la Comisión.
- Situación de los mercados agrícolas.
- Actualización de la legislación sobre el transporte de animales vivos: Información de las delegaciones alemana, belga, danesa, holandesa y sueca.
- Debate sobre la propuesta legislativa sobre "la comercialización de determinadas materias primas y productos asociados a la deforestación y la degradación forestal".

Las conclusiones más importantes del Consejo fueron las siguientes:

- Los ministros han debatido la situación económica del sector agrícola en el contexto de la guerra de Rusia contra Ucrania. Han intercambiado puntos de vista sobre las perspectivas de cosecha de este año, teniendo en cuenta las consecuencias de la extrema sequía de las últimas semanas, así como los retos a los que se enfrenta cada sector como consecuencia de la agresión rusa de Ucrania. La escasez de materias primas y los elevados precios de los insumos están teniendo un impacto importante en la producción agrícola y en la industria transformadora en los Estados miembros. En este contexto, los ministros también han pedido a la Comisión que facilite lo antes posible aclaraciones sobre las excepciones y los planes estratégicos nacionales, con el fin de ofrecer seguridad a los agricultores. Los ministros han debatido además la aplicación de los

corredores solidarios de la UE y las plataformas pertinentes de establecimiento de contactos establecidas para ayudar a transitar por Ucrania y han reiterado su compromiso y solidaridad con Ucrania. Asimismo, han pedido que siga siendo necesario supervisar los distintos sectores de la UE y desarrollar instrumentos a escala mundial para evaluar el camino a seguir a largo plazo.

- Los ministros han debatido la reciente propuesta de la Comisión y su ambiciosa armonización de las políticas nacionales sobre el uso de plaguicidas mediante un Reglamento. Los ministros han acogido con satisfacción el uso sostenible de los productos fitosanitarios y han expresado su preocupación por el establecimiento del objetivo del 50 % de plaguicidas químicos, tanto a escala nacional como de la UE. Han recordado la necesidad de alternativas viables y sostenibles a los plaguicidas químicos antes de establecer objetivos de reducción obligatorios. Además, los ministros han pedido que se tengan en cuenta las diferencias geográficas, climáticas y de partida en los distintos Estados miembros. También han destacado que la sostenibilidad no debe buscarse a expensas de la seguridad alimentaria o de la competitividad de la agricultura de la UE, especialmente en el contexto actual de la agresión rusa de Ucrania.
- Los ministros han intercambiado impresiones sobre el estado de los trabajos sobre el Reglamento relativo a la comercialización de determinadas materias primas y productos derivados asociados a la deforestación y la degradación forestal (Presidencia) También han debatido la necesidad de que se actualice la legislación sobre el transporte de animales en la UE (Dinamarca), la reciente situación de sequía en la UE (Hungría), así como la declaración sanitaria y fitosanitaria de la OMC (Francia).
- El Consejo ha dado su aprobación definitiva a nuevas normas para un sector digital justo y competitivo a través de la Ley de Mercados Digitales. La regulación del mercado digital a escala de la UE creará un entorno digital justo y competitivo, que permitirá a las empresas y a los consumidores beneficiarse de las oportunidades digitales. Tras la aprobación de la posición del Parlamento Europeo por el Consejo, el acto legislativo queda adoptado.
- El Consejo ha adoptado un Reglamento por el que se liberaliza temporalmente el comercio de los siete productos agrícolas moldavos que aún no están totalmente liberalizados: tomates, ajos, uvas de mesa, manzanas, cerezas, ciruelas y zumo de uva. Esto significa que Moldavia puede al menos duplicar sus exportaciones de estos productos, durante un período de un año, a la Unión Europea sin aranceles.
- Tras un procedimiento de urgencia, el Consejo ha adoptado medidas específicas y temporales relativas a los documentos de conducción ucranianos. Este acto legislativo está relacionado con la acogida de refugiados ucranianos y tiene por objeto reducir los requisitos administrativos que se aplican normalmente a los conductores de terceros países que quieran conducir dentro de la UE.
- Transporte de animales vivos (Información de las delegaciones belga, danesa, holandesa, alemana y sueca): Los ministros responsables del bienestar animal durante el transporte en Bélgica, Dinamarca, los Países Bajos, Alemania y Suecia comparten las preocupaciones de los ciudadanos europeos y apoyan firmemente la revisión de la legislación sobre el transporte de animales en la UE. Con el fin de mantener el enfoque en la protección de los animales durante el transporte en la UE, así como para garantizar que la legislación futura sea ambiciosa y esté en línea con la evidencia científica, un documento de posición conjunto para una revisión del Reglamento (CE) n.º 1 del Consejo /2005 se envió a la Comisión el 7 de junio de 2022. La legislación existente se remonta a 2005 y necesita urgentemente ser revisada.

Una actualización es necesaria para que la legislación “se alinee con la evidencia científica más reciente, amplíe su alcance, facilite su aplicación y, en última instancia, asegure un mayor nivel de bienestar animal”, como se establece acertadamente en el Estrategia de la granja a la mesa. El Reglamento contiene una serie de disposiciones que dificultan garantizar que los requisitos contenidos en el Reglamento se apliquen de manera uniforme en toda la Unión Europea. En el documento de posición, los ministros responsables del bienestar animal durante el transporte en Bélgica, Dinamarca, los Países Bajos, Alemania y Suecia han enumerado los temas clave, que se consideran centrales en la revisión de la legislación. Estos

incluyen tiempo de viaje, definición de “actividad económica”, destino fuera de la Unión Europea, distancia a techos (cubiertas) y requisitos de intervalos de riego y alimentación. Además, se incluyen temas importantes como el transporte en temperaturas extremas. La próxima revisión es una importante ventana de oportunidad para aumentar la protección de los animales durante el transporte. Los Estados miembros signatarios invitan a la Comisión ya todos los Estados miembros de la UE a considerar estos temas y acogen con gran satisfacción su participación activa en el desarrollo de un marco legislativo actualizado.

(Fuente consultada: Oficina de prensa de la Comisión Europea)

Legislación Agraria

Julio 2022

BOLETÍN OFICIAL DE NAVARRA

N.º 132

4 de julio de 2022

- Orden Foral 152E/2022, de 1 de julio, de la consejera de Desarrollo Rural y Medio Ambiente, por la que se modifica la Orden Foral 222/2016, de 16 de junio, de la consejera de Desarrollo Rural, Medio Ambiente y Administración Local, de regulación del uso del fuego en suelo no urbanizable para la prevención de incendios forestales. Página 8612.

N.º 133

5 de julio de 2022

- Resolución 96C/2022, de 19 de mayo, de la directora general de Política de Empresa, Proyección Internacional y Trabajo, por la que se acuerda el registro, depósito y publicación en el Boletín Oficial de Navarra del acuerdo de revisión salarial para el año 2022 del Convenio Colectivo del Sector Agropecuario de Navarra. Página 8623.

N.º 138

12 de julio de 2022

- Resolución 152E/2022, de 7 de junio, del director general de Desarrollo Rural, por la que se aprueba la convocatoria de la subvención "Ayudas destinadas a la participación en ferias comerciales con productos agroalimentarios, acogidas al régimen de minimis. Convocatoria 2022". Identificación BDNS: 632187. Página 8712.

N.º 139

13 de julio de 2022

- Resolución 150E/2022, de 6 de junio, del director general de Desarrollo Rural, por la que se aprueba la convocatoria de la subvención "Ayudas a las asociaciones de empresas artesanales alimentarias para el impulso de la artesanía agroalimentaria de Navarra en el año 2022, acogidas al régimen de minimis". Identificación BDNS: 631934. Página 8724.

N.º 142

18 de julio de 2022

- Resolución 170E/2022, de 27 de junio, del director general de Desarrollo Rural, por la que se ordena la publicación en el Boletín Oficial de Navarra del Convenio de Colaboración entre el Ministerio de Agricultura, Pesca y Alimentación y el Departamento de Desarrollo Rural y Medio Ambiente del Gobierno de Navarra, en materia de realización de los controles del sistema de información de los mercados oleícolas (aceite de oliva y aceitunas de mesa), por la Agencia de Información y Control Agroalimentarios, O.A. Página 8919.

N.º 145

21 de julio de 2022

- Resolución 455/2022, de 28 de junio, del director general de Agricultura y Ganadería, por la que se aprueban las bases reguladoras para las ayudas al fomento de actividades destinadas a mejorar la producción y comercialización de los productos de la apicultura en el marco del Programa Nacional de medidas de ayuda a la Apicultura 2020-2022, y la convocatoria para el año 2022. Identificación BDNS: 636443. Página 9098.

N.º 147

22 de julio de 2022

- Orden Foral 167E/2022, de 21 de julio, de la consejera de Desarrollo Rural y Medio Ambiente, por la que se modifica la Orden Foral 222/2016, de 16 de junio, de la consejera de Desarrollo Rural, Medio Ambiente y Administración Local, de regulación del uso del fuego en suelo no urbanizable para la prevención de incendios forestales. Página 9166.

N.º 149

27 de julio de 2022

- Resolución 436/2022, de 21 de junio, del director general de Agricultura y Ganadería, que aprueba la convocatoria de ayudas

destinadas al Consejo de la Producción Agraria Ecológica de Navarra-Nafarroako Nekazaritzako Produkzio Ekologikoaren Kontseilua, CPAEN-NNPEK para el ejercicio 2022, como autoridad de control de la producción ecológica, de conformidad con la Resolución 799/2016, de 2 de agosto, del director general de Desarrollo Rural, Agricultura y Ganadería. Identificación BDNS: 636498. Página 9751.

- Resolución 459/2022, de 29 de junio de 2022, del director general de Agricultura y Ganadería, por la que se establecen las bases reguladoras para la concesión de ayudas agroambientales a la polinización en la Comunidad Foral de Navarra, y aprobar la convocatoria para el año 2022, acogidas al régimen de minimis. Identificación BDNS: 636680. Página 9751.

N.º 150

28 de julio de 2022

- Orden Foral 83/2022, de 21 de junio, de la consejera de Desarrollo Rural y Medio

Ambiente, por la que se aprueba la convocatoria y las bases reguladoras de las ayudas excepcionales, para la reparación de infraestructuras agrarias de comunidades de regantes, dañadas por las lluvias e inundaciones extraordinarias acaecidas en Navarra en diciembre de 2021. Identificación BDNS: 635875. Página 9845.

- Orden Foral 87/2022, de 28 de junio, del de la consejera de Desarrollo Rural y Medio Ambiente, por la que se aprueban la convocatoria y las bases reguladoras por las que se regulan las ayudas a la reparación de daños en elementos afectados en explotaciones agrícolas y ganaderas, provocados por las lluvias e inundaciones extraordinarias acaecidas en Navarra en diciembre de 2021". Identificación BDNS: 636372. Página 9849.

BOLETÍN OFICIAL DEL ESTADO

N.º 158

2 de julio de 2022

- Extracto de la Orden, de 27 de junio, por la que se convocan las ayudas correspondientes al Plan de renovación del Parque Nacional de Maquinaria Agraria (PLAN RE-NOVE) para el ejercicio 2022. Página 32617.

N.º 170

16 de julio de 2022

- Orden APA/664/2022, de 11 de julio, por la que se modifica el Anexo de la Orden APA/289/2021, de 22 de marzo, por la que se establecen las partidas sometidas a control veterinario en frontera a realizar por los servicios de sanidad animal. Página 101140.

N.º 179

27 de julio de 2022

- Orden APA/709/2022, de 19 de julio, por la que se modifica el Anexo de la Orden

APA/805/2021, de 16 de julio, por la que se homologa el contrato-tipo de compraventa de vino que regirá durante tres campañas vitivinícolas. Página 108182.

- Orden APA/708/2022, de 19 de julio, por la que se modifica el Anexo de la Orden APA/804/2021, de 16 de julio, por la que se homologa el contrato-tipo de compraventa de uva con destino a su transformación en vino que regirá durante tres campañas vitivinícolas. Página 108173.

N.º 182

30 de julio de 2022

- Resolución de 20 de julio de 2022, de la Subsecretaría, por la que se publica el Acuerdo del Consejo de Ministros de 19 de julio de 2022, por el que se modifica el Acuerdo de 30 de noviembre de 2021, por el que se aprueba el cuadragésimo tercer Plan de Seguros **Agrarios** Combinados, modificado por el Acuerdo de Consejo de Ministros de 8 de marzo de 2022. Página 110285.

BOLETÍN OFICIAL DE LA UNIÓN EUROPEA

Nº L 177

4 de julio de 2022

- Reglamento (UE) 2022/1104 de la Comisión de 1 de julio de 2022 por el que se modifica el Reglamento (UE) nº 68/2013, relativo al Catálogo de materias primas para piensos (Texto pertinente a efectos del EEE). Página 4.

Nº L 183

8 de julio de 2022

- Reglamento de Ejecución (UE) 2022/1173 de la Comisión de 31 de mayo de 2022 por el que se establecen disposiciones de aplicación del Reglamento (UE) 2021/2116 del Parlamento Europeo y del Consejo en lo que respecta al sistema integrado de gestión y control de la política agrícola común. Página 23.

- Reglamento Delegado (UE) 2022/1172 de la Comisión de 4 de mayo de 2022 por el que se completa el Reglamento (UE) 2021/2116 del Parlamento Europeo y del Consejo en lo que respecta al sistema integrado de gestión y control de la política agrícola común y la aplicación y el cálculo de las sanciones administrativas en el marco de la condicionalidad. Página 12.

Nº L 188

15 de julio de 2022

- Reglamento de Ejecución (UE) 2022/1216 de la Comisión de 8 de julio de 2022 que establece excepciones, para el año 2022, a los Reglamentos de Ejecución (UE) nº 809/2014, (UE) nº 180/2014, (UE) nº 181/2014, (UE) 2017/892, (UE) 2016/1150, (UE) 2018/274, (UE) 615/2014 y (UE) 2015/1368, en lo que atañe a determinados controles administrativos y sobre el terreno aplicables en el marco de la política agrícola común y que modifica el Reglamento de Ejecución (UE) 2021/725. Página 49.

Nº L 189

18 de julio de 2022

- Reglamento Delegado (UE) 2022/1225 de la Comisión de 14 de julio de 2022 por el que se establecen medidas excepcionales de

carácter temporal que autorizan excepciones al Reglamento (UE) nº 1308/2013 del Parlamento Europeo y del Consejo para hacer frente a la perturbación del mercado en el sector de las frutas y hortalizas causada por la invasión rusa de Ucrania. Página 1.

- Reglamento de Ejecución (UE) 2022/1227 de la Comisión de 15 de julio de 2022 por el que se modifican los Reglamentos de Ejecución (UE) nº 808/2014 y (UE) nº 809/2014 en lo que respecta a una medida específica destinada a proporcionar ayuda temporal excepcional en el marco del Fondo Europeo Agrícola de Desarrollo Rural (FEADER) en respuesta a las repercusiones de la invasión de Ucrania por parte de Rusia. Página 12.

Nº L 190

19 de julio de 2022

- Decisión (UE) 2022/1244 de la Comisión de 13 de julio de 2022 por la que se establecen los criterios de la etiqueta ecológica de la UE aplicables a los sustratos de cultivo y las enmiendas del suelo [notificada con el número C(2022) 4758] (Texto pertinente a efectos del EEE). Página 141.

Nº L 200

29 de julio de 2022

- Reglamento (UE) 2022/1321 de la Comisión, de 25 de julio de 2022, por el que se modifican los anexos II y III del Reglamento (CE) nº 396/2005 del Parlamento Europeo y del Consejo en lo que respecta a los límites máximos de residuos de ion fluoruro, oxifluorfen, piroxsulam, quinmerac y fluoruro de sulfuro en determinados productos. Página 1

- Reglamento de Ejecución (UE) 2022/1322 de la Comisión, de 25 de julio de 2022, por el que se modifica el Reglamento de Ejecución (UE) 2021/632 en lo que respecta a las listas de productos de origen animal, subproductos animales y productos compuestos sujetos a controles oficiales en los puestos de control fronterizos. Página 25

- Reglamento de Ejecución (UE) 2022/1323 de la Comisión, de 27 de julio de 2022, por el que se modifica el Reglamento

(CE) nº 1484/95 en lo que respecta a la fijación de los precios representativos en los sectores de la carne de aves de corral, de los huevos y de la ovoalbúmina. Página 65.

- Reglamento (UE) 2022/1324 de la Comisión, de 28 de julio de 2022, por el que se modifican los anexos II y III del Reglamento (CE) nº 396/2005 del Parlamento Europeo y del Consejo en lo que respecta a los límites máximos de residuos de benzovindiflupir, boscalida, fenazaquina, fluazifop-P, flupiradifuron

a, fluxapiroxad, fosetil-Al, isofetamid, metaflumizona, piraclostrobina, espirotetramat, tiabendazol y tolclofós-metilo en determinados productos Página 68.

- Reglamento de Ejecución (UE) 2022/1325 de la Comisión, de 28 de julio de 2022, que modifica el anexo I del Reglamento de Ejecución (UE) 2021/605, por el que se establecen medidas especiales de control de la peste porcina africana. Página 109.