



Nº 393 Septiembre 2019

Coyuntura agraria

CLIMATOLOGÍA

SITUACIÓN DE LOS EMBALSES

SITUACIÓN DE LOS CULTIVOS

SUPERFICIES Y PRODUCCIONES AGRÍCOLAS

PRODUCCIONES GANADERAS

MAQUINARIA AGRÍCOLA

PRECIOS Y MERCADOS

PRECIOS PERCIBIDOS Y PAGADOS

COMERCIO EXTERIOR

NOTICIAS DE ACTUALIDAD DE LA U.E.

LEGISLACIÓN AGRARIA

Comentario climatológico general

Año agrícola 2018 - 2019

El año agrícola 2018-2019, en relación con la precipitación registrada, se caracterizó por ser un año mayoritariamente seco, aunque aparecen de forma aislada también el carácter muy seco y el normal. Los mapas 1 y 2 reflejan los valores correspondientes a la precipitación acumulada y el análisis de frecuencias de precipitación respectivamente.

En lo referente al aspecto termométrico el carácter dominante el año agrícola es el cálido, apareciendo también de forma aislada el muy cálido y el normal. En los mapas 3 y 4 se muestran las temperaturas medias y el análisis de frecuencias de la temperatura.

A continuación se detallan los aspectos más importantes de cada estación:

Otoño

Estación muy cálida y en cuanto a precipitaciones seca en la mitad norte y normal en la sur.

Las rachas máximas de viento se produjeron en Gorramendi (123 km/h el día 5 de noviembre y 118 km/h el día 4 de noviembre), Aralar (109 km/h el día 11 de noviembre y 101 km/h el día 13 de octubre).

Al finalizar la estación la reserva de los embalses de Navarra se encontraba al 38% de su capacidad.

Invierno

La estación entre cálida y muy cálida en la mayor parte del territorio. En cuanto a precipitaciones el invierno resultó seco en el tercio sur, normal en el central y húmedo en el tercio norte.

Las rachas máximas de viento se registraron en Gorramendi (168 km/h, 160 km/h y 154 km/h los días 23, 28 y 29 de enero respectivamente).

Al término de la estación la reserva de los embalses navarros se encontraba en el 70%.

Primavera

Estación normal en la Ribera Baja, Cuenca de Pamplona y mitad norte de Tierra Estella

y fría en el resto. En cuanto a las precipitaciones, la estación ha resultado normal a húmeda en la zona de mayor influencia atlántica, zona más meridional de la Ribera, la mitad oriental de la Cuenca de Pamplona, la mitad sur de la Pirenaica y la mitad norte de la Navarra Media. En el resto de Navarra la primavera resultó seca.

Las rachas máximas de viento se produjeron en Gorramendi (143 km/h el día 24 de abril y 134 km/h el 6 de marzo), Aralar (132 km/h el 6 de marzo y 130 km/h el 24 de abril) y El Perdón (132 km/h también el 24 de abril).

A finales de mayo los embalses se encontraban al 83% de su capacidad.

Verano

Estación muy cálida. En cuanto a precipitaciones, y debido a los fenómenos tormentosos, se distribuyó de forma muy heterogénea, apareciendo los caracteres desde seco a muy húmedo.

Las rachas máximas de viento se registraron en Aralar (128 km/h el día 16 de junio y 110 km/h el día 7 de junio), Gorramendi (118 km/h el día 6 de junio y 111 km/h el día 7 de junio) y El Perdón (107 km/h el día 6 de junio y 103 km/h el día 7 de junio).

Al finalizar el año agrícola la reserva de los pantanos había descendido al 45% de su capacidad.

Extremos climáticos

- Lugar más cálido: Tudela 15,7°C.
- Lugar más frío: Aurizberri/Espinal 9,7°C.
- Tª máxima absoluta: 43,3°C en Javier el 29 de junio.
- Tª mínima absoluta: -10°C en Aurizberri/Espinal (4 de febrero) y en Nava cués (4 de enero).
- Lugar más seco: Falces 304,3 l/m².
- Lugar más húmedo: Lesaka-San Antón 2.261,3 l/m².
- Precipitación máxima en 24 horas: 168,4 l/m² en Lerga (8 de julio).
- Precipitación máxima en un mes: 582,4 l/m², en Leitza (abril).

Temperatura Media (°C). Año agrícola 2018-2019

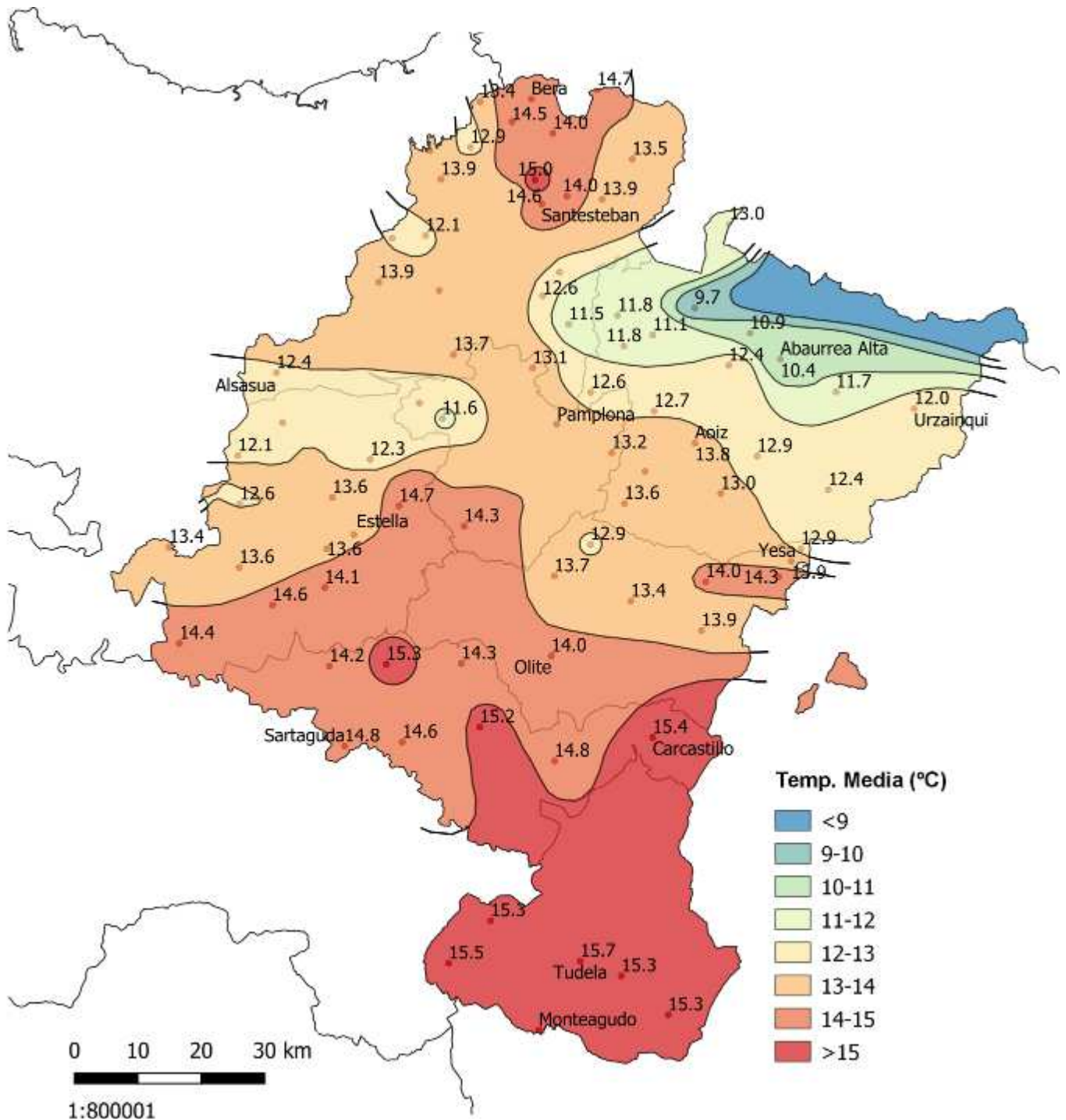

Diferencia de Temperatura Media (°C) con respecto a la Media Histórica. Año agrícola 2018-2019

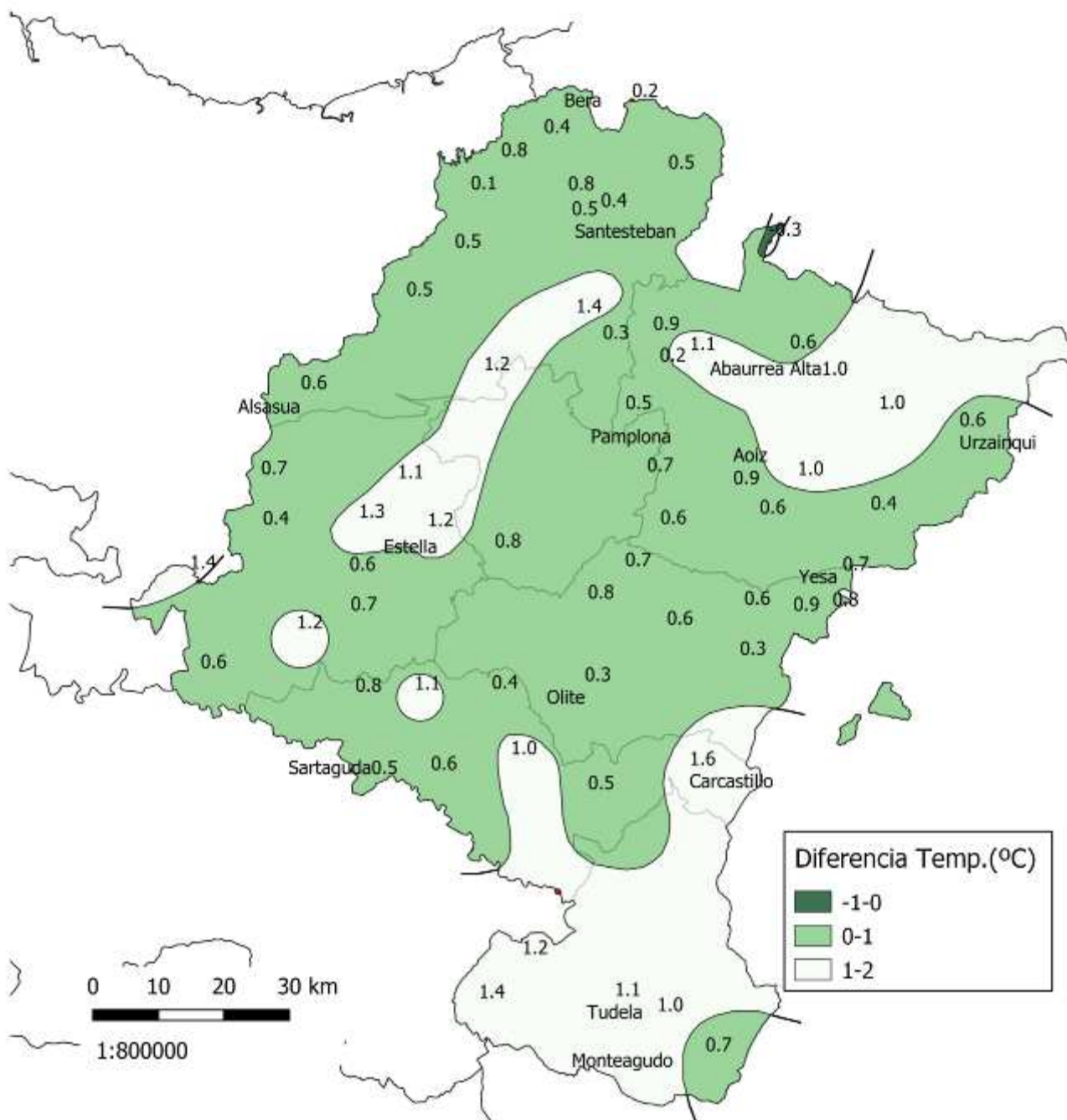

Exceso acumulado (en mm.). Año agrícola 2018-2019

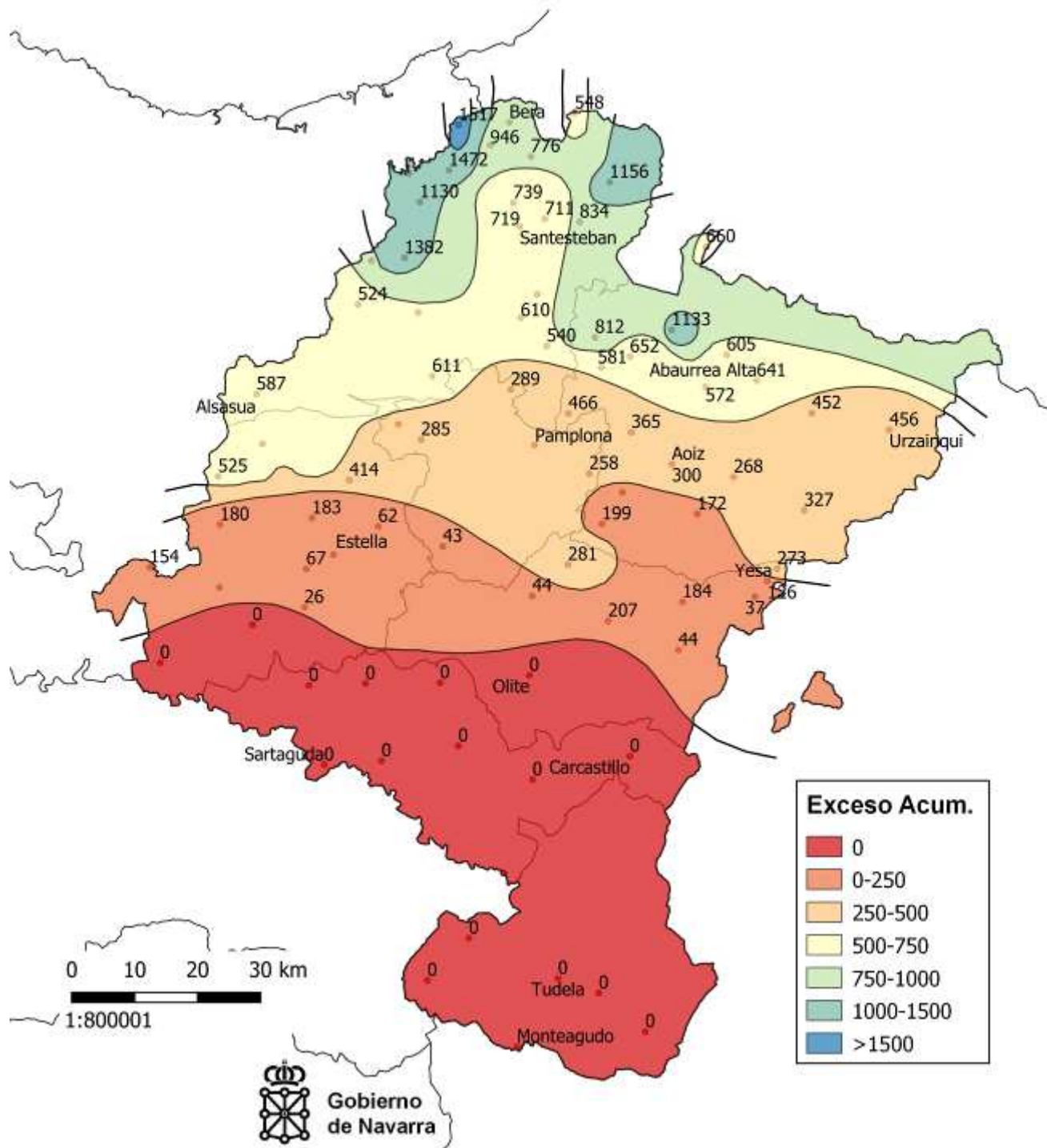

Tanto por ciento de exceso acumulado con respecto a la Media Histórica. Año agrícola 2018-2019

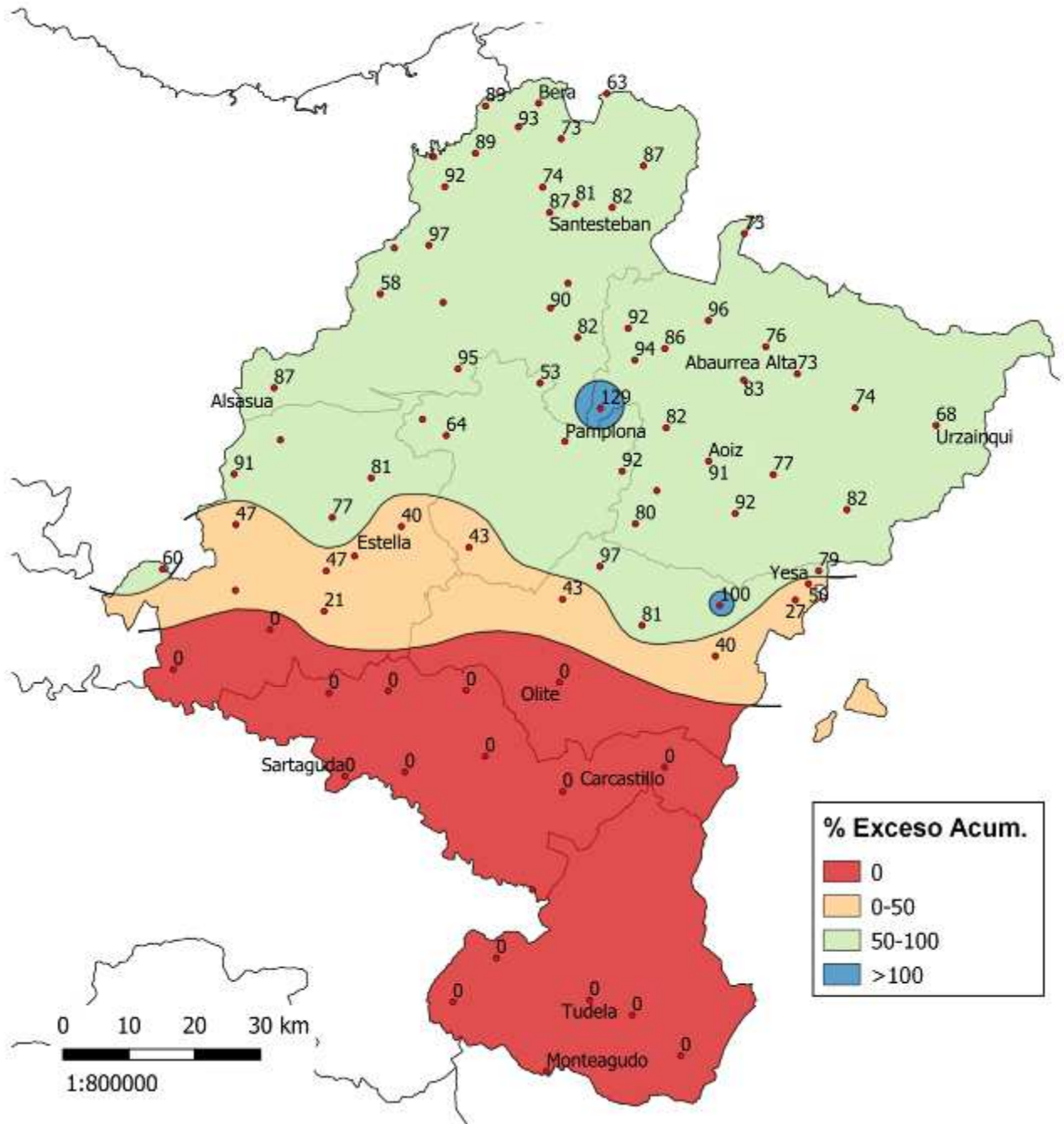

Déficit acumulado (en mm.). Año agrícola 2018-2019

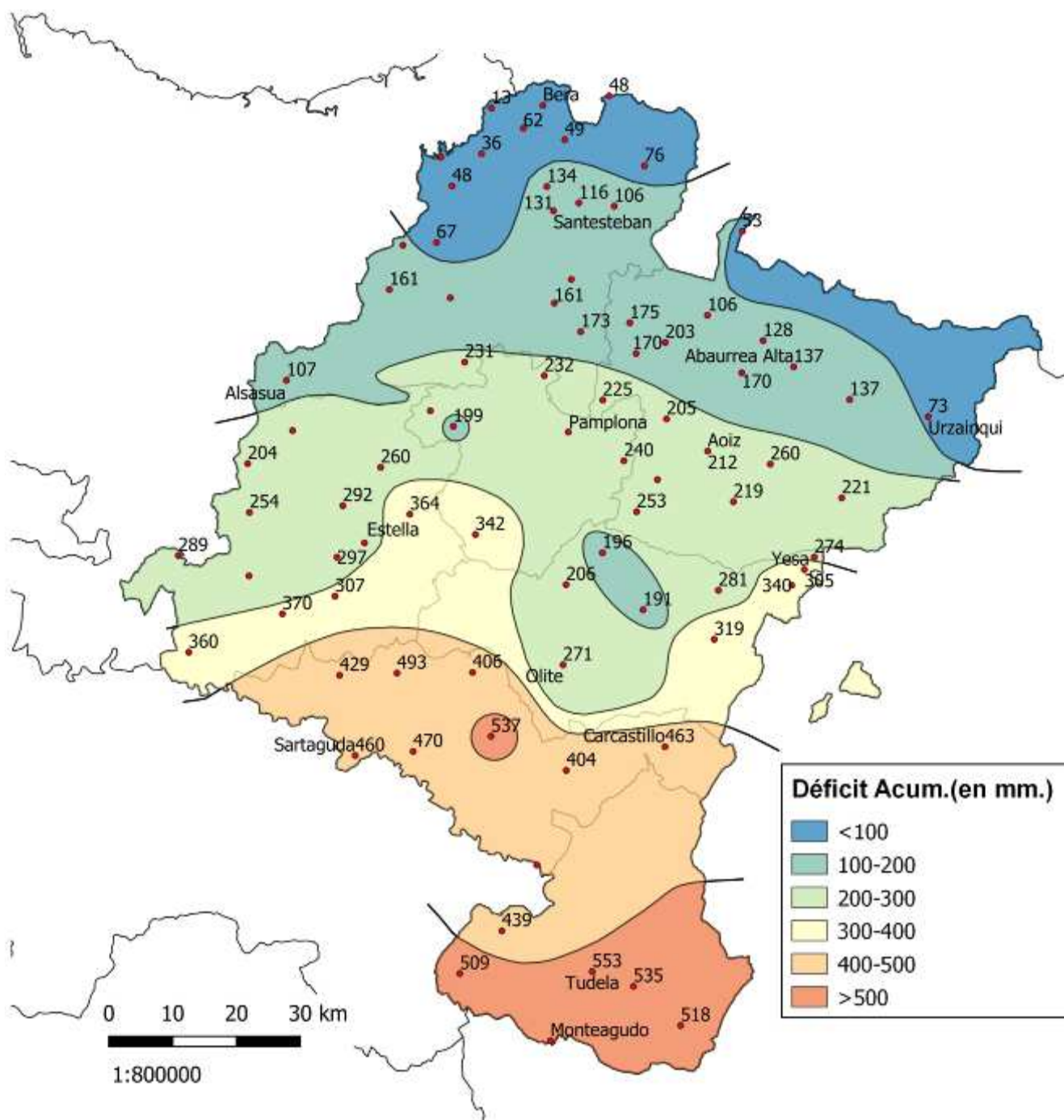

Tanto por ciento de déficit acumulado con respecto a la Media Histórica. Año agrícola 2018-2019

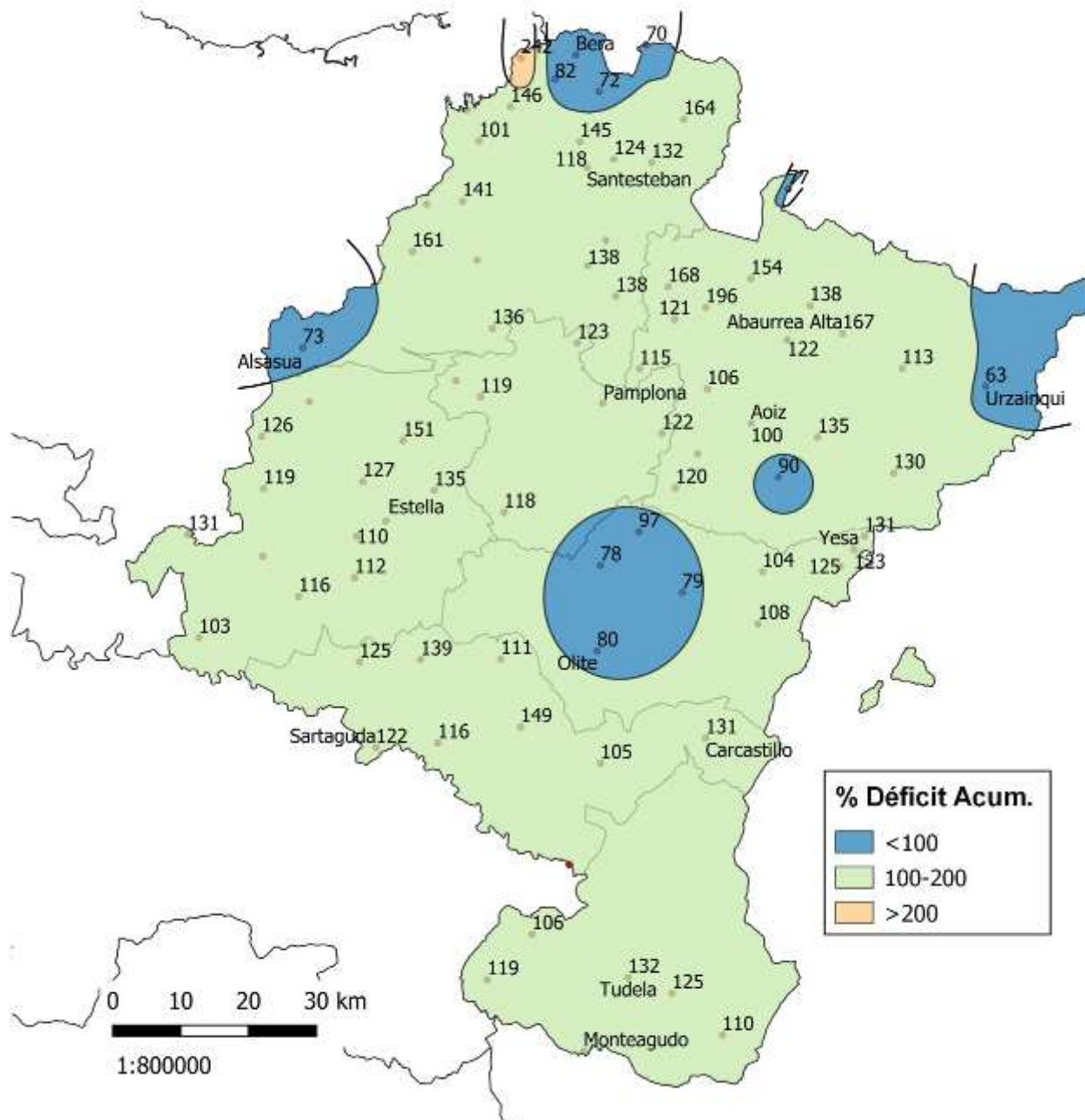

Comentario climatológico general

Septiembre 2019

El mes de septiembre ha sido cálido, salvo en la franja más occidental de Navarra y la parte más oriental de la Navarra Media donde el mes ha resultado normal. En cuanto a la precipitación el mes ha resultado mayoritariamente seco o muy seco apareciendo el carácter normal o incluso húmedo en aquellos lugares en los que las tormentas descargaron con más intensidad. El agua almacenada en los embalses ha pasado del 45% en que se encontraba el mes pasado hasta el 33% actual.

Las precipitaciones se han situado por debajo de la media salvo en las sierras de Urbasa-Andía y Aralar, la mayor parte de la Cuenca de Pamplona y la estación de Leyre. La mayor parte de las estaciones han registrado entre el 50-75% de los valores medios, aunque dispersas a lo largo y ancho de Navarra hay estaciones que no han llegado a alcanzar estos valores. El día 18 se registraron tormentas en varias estaciones, destacando los datos de precipitación registrados en diez minutos en las es-

taciones automáticas de Pamplona (12 l/m²), Sartaguda (12 l/m²), Urbasa (7 l/m²) y Ujué (6,8 l/m²). El día 21 y el 22 también se registraron tormentas, pero afectaron a zonas más aisladas.

El mes de septiembre ha resultado cálido o muy cálido, salvo en la franja más occidental de Navarra y en la mitad oriental de la Navarra Media, donde el mes ha resultado normal. La mayoría de las estaciones ha registrado temperaturas superiores a la media, con una desviación de entre 0 y 1°C. Por encima de estos valores se han situado las estaciones de Pamplona (+1,4°C), Aóiz (+1,4°C) y Fitero (+1,3°C). Las estaciones que más se han alejado de los valores medios han sido Goizueta, Cáseda y Olite (-0,3°C).

Las rachas máximas de viento se registraron en Arangoiti (110 km/h el día 5 y 105 km/h el día 11), Gorramendi (105 km/h el día 20) y Trinidad de Iturgoien (105 km/h el día 11).

CLIMATOLOGÍA

COMARCALIZACIÓN AGRARIA DE NAVARRA

COMARCA

- I NOROCCIDENTAL
- II PIRINEOS
- III CUENCA DE PAMPLONA
- IV TIERRA ESTELLA
- V NAVARRA MEDIA
- VI RIBERA ALTA-ARAGÓN
- VII RIBERA BAJA

Consecuencias Leves (L)

Graves (G)

Muy Graves (MG)

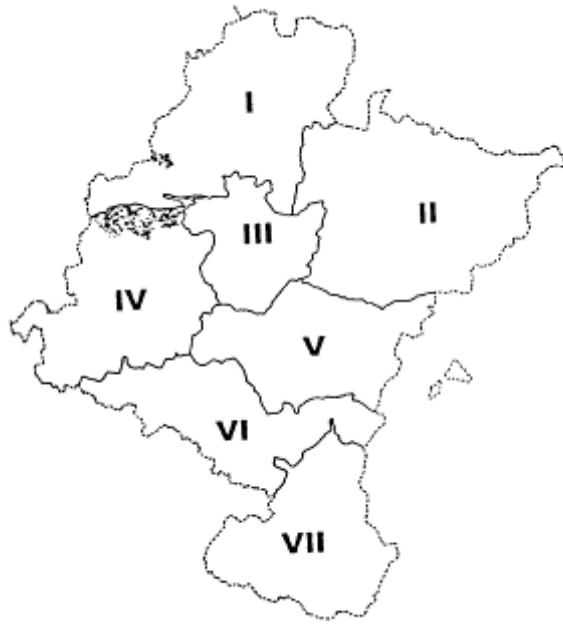

Incidencias y daños:

CLIMATOLOGÍA

Temperaturas

Estación de referencia	Comarca	Área	Datos del mes: Septiembre - 2019*					Datos del mes: Septiembre - 2018					Datos históricos medios							
			Medias de			Días de helada	Temp. Abs.		Medias de			Días de helada	Temp. Abs.		Medias de			Días de helada	Temp. Abs.	
			Máx.	Mn.	Media		Máx.	Mn.	Máx.	Mn.	Media		Máx.	Mn.	Máx.	Mn.	Media		Máx.	Mn.
Abaurregaina-Abaurrea Alta	2	14	21,2	9,1	15,1	0	27,0	2,0	23,1	10,7	16,9	0	28,0	3,0	20,2	8,7	14,4	0	34,0	-2,0
Altsasu-Alsasua	1	13	22,5	11,7	17,1	0	27,5	5,5	24,9	13,3	19,1	0	30,5	5,5	22,3	11,0	16,6	0	35,5	1,0
Arróniz	4	38	24,5	13,4	18,9	0	29,0	9,5	27,6	14,5	21,1	0	33,5	8,0	24,8	13,2	19,0	0	39,5	4,5
Buñuel	7	65	25,3	14,8	20,1	0	30,0	10,0	27,6	16,2	21,9	0	33,0	9,0	26,6	13,4	20,0	0	38,0	4,0
Caparroso	6	60	26,4	13,5	19,9	0	30,0	8,0	28,5	14,8	21,6	0	33,0	9,0	26,6	13,2	19,9	0	41,0	4,0
Carcastillo (La Oliva)	6	60	26,5	12,2	19,3	0	30,0	5,0	29,6	15,4	22,5	0	34,5	7,0	25,5	12,3	18,9	0	37,0	2,0
Corella	7	68	25,9	14,3	20,1	0	30,0	9,0	28,1	15,3	21,7	0	33,0	11,0	24,9	13,7	19,3	0	39,0	6,0
Doneztebe-Santesteban	1	3	25,1	13,5	19,3	0	31,0	8,0	26,9	14,7	20,8	0	34,0	8,0	24,5	12,7	18,6	0	37,5	4,0
Navascués	2	19	26,3	9,1	17,7	0	31,0	2,0	28,0	10,6	19,3	0	32,5	3,0	24,8	9,3	17,0	0	38,0	-1,5
Olite	5	50	25,1	12,7	18,9	0	29,5	6,0	26,6	14,4	20,5	0	30,5	8,0	24,9	13,5	19,2	0	37,5	4,0
Pamplona	3	27	25,6	13,5	19,5	0	31,5	7,5	26,8	15,2	21,0	0	32,3	8,4	23,8	12,4	18,1	0	37,0	3,4
Yesa	5	54	26,6	12,8	19,7	0	31,5	6,9	27,7	13,5	20,6	0	32,0	6,0	25,3	12,0	18,6	0	40,0	3,0

* Los datos referidos al mes de Septiembre de 2019 son provisionales.

Pluviometría

Estación de referencia	Comarca	Área	Datos del mes: Septiembre - 2019*				Datos del mes: Septiembre - 2018				Datos históricos medios			
			Precipitac. del mes	Acumulada	Días Precipit.	Preci. Máx. 24h	Precipitac. del mes	Acumulada	Días Precipit.	Preci. Máx. 24h	Precipitac. del mes	Acumulada	Días Precipit.	Preci. Máx. 24h
Abaurregaina-Abaurrea Alta	2	14	60,0	60,0	9	13,0	25,0	25,0	4	9,0	98,0	98,0	9	77,0
Altsasu-Alsasua	1	13	51,7	51,7	14	16,0	47,8	47,8	7	32,0	67,6	67,6	11	54,0
Arróniz	4	38	30,8	30,8	8	16,0	4,3	4,3	5	3,0	34,9	34,9	7	52,0
Buñuel	7	65	32,8	32,8	7	15,7	36,9	36,9	5	18,0	36,0	36,0	6	175,0
Caparroso	6	60	21,8	21,8	7	8,9	19,2	19,2	2	14,0	42,4	42,4	6	84,2
Carcastillo (La Oliva)	6	60	14,7	14,7	5	6,2	34,3	34,3	2	27,6	41,7	41,7	6	83,0
Corella	7	68	21,3	21,3	4	9,5	53,0	53,0	2	31,0	29,0	29,0	6	57,0
Doneztebe-Santesteban	1	3	34,2	34,2	7	11,8	20,3	20,3	6	11,3	95,5	95,5	12	57,2
Navascués	2	19	50,5	50,5	11	16,2	32,3	32,3	7	15,0	66,6	66,6	9	54,0
Olite	5	50	14,6	14,6	5	9,1	17,3	17,3	4	15,2	38,8	38,8	6	66,0
Pamplona	3	27	85,0	85,0	9	48,6	38,4	38,4	5	29,6	48,1	48,1	10	67,6
Yesa	5	54	28,7	28,7	8	8,5	13,6	13,6	4	10,0	51,1	51,1	7	53,0

* Los datos referidos al mes de Septiembre de 2019 son provisionales.

Precipitación acumulada a 30 de septiembre de 2019 Año agrícola 2018-2019

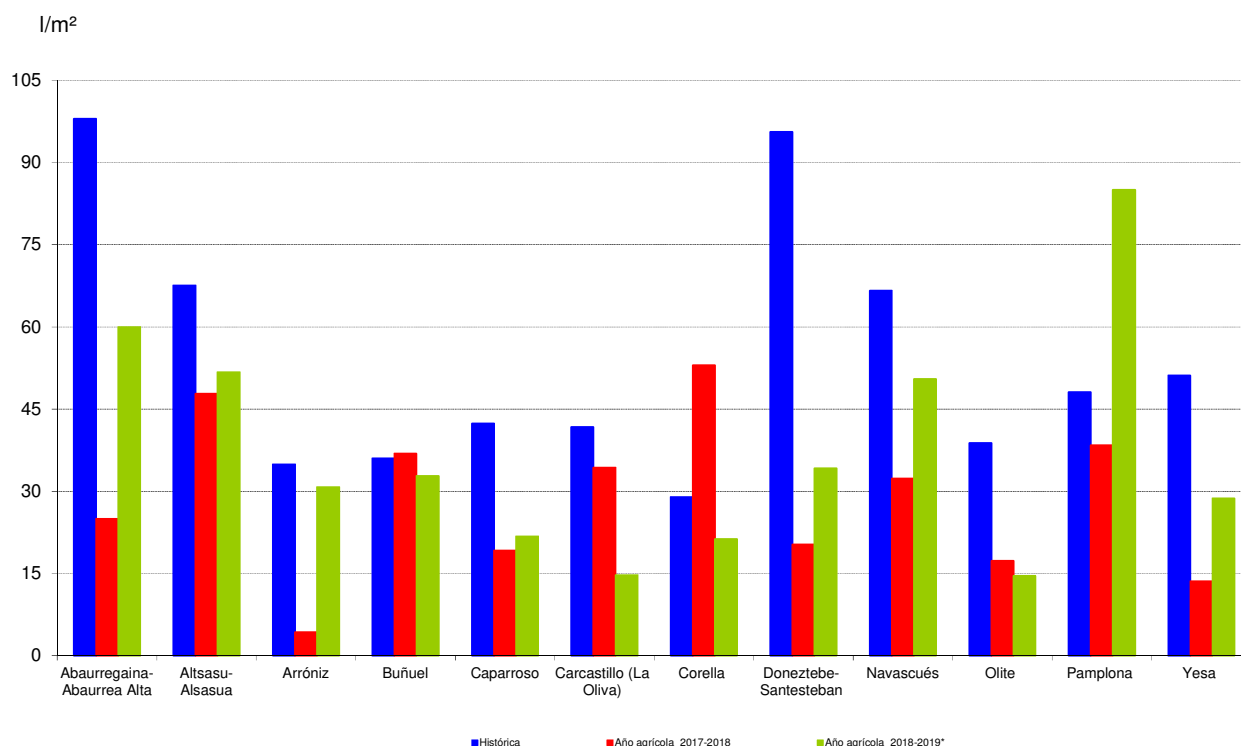

Precipitaciones acumuladas a 30 de septiembre de 2019

Estación de referencia	Comarca	Precipitaciones acumuladas			% de 2018-2019 s/.	
		Histórica	Año agrícola 2017-2018	Año agrícola 2018-2019*	Histórica	Año agrícola 2017-2018
Abaurregaina-Abaurrea Alta	II	98,0	25,0	60,0	61,2	240,0
Altsasu-Alsasua	I	67,6	47,8	51,7	76,6	108,2
Arróniz	IV	34,9	4,3	30,8	88,2	716,3
Buñuel	VII	36,0	36,9	32,8	91,1	88,9
Caparroso	VI	42,4	19,2	21,8	51,4	113,5
Carcastillo (La Oliva)	VI	41,7	34,3	14,7	35,2	42,9
Corella	VII	29,0	53,0	21,3	73,5	40,2
Doneztebe-Santesteban	I	95,5	20,3	34,2	35,8	168,4
Navascués	II	66,6	32,3	50,5	75,8	156,3
Olite	V	38,8	17,3	14,6	37,6	84,3
Pamplona	III	48,1	38,4	85,0	176,8	221,3
Yesa	V	51,1	13,6	28,7	56,1	211,0

* En las precipitaciones acumuladas del año 2018 - 2019 los datos utilizados de septiembre son provisionales.

CLIMATOLOGÍA

Resumen climatológico del mes de agosto de 2019

Estación de referencia	Temperaturas					Precipitaciones			
	Valor medio de T. Máximas	Valor medio de T. Mínimas	Máxima absoluta	Mínima absoluta	Valor medio de Medias	Días con T. Mín ≤ 0°	Precipitación total mes	Días de precipitación	Precipitación máxima en 24h.
Abaurregaina/Abaurrea Alta	25,8	12,2	31,0	7,0	19,0	0	57,0	6	29,0
Aibar	30,6	15,8	36,0	11,0	23,2	0	17,2	4	8,5
Aldatz	27,1	13,5	34,0	7,0	20,3	0	44,0	14	14,9
Alloz	31,5	16,1	36,5	10,5	23,8	0	15,8	9	11,1
Altsasu/Alsasua	25,9	14,4	33,5	7,5	20,2	0	32,9	11	14,7
Amillano	29,0	15,3	35,0	10,0	22,1	0	38,5	4	25,0
Andosilla	30,7	16,0	36,0	11,0	23,4	0	8,9	4	5,9
Aoiz	29,4	16,2	35,0	11,0	22,8	0	20,2	6	14,5
Areso	25,3	13,5	32,0	7,5	19,4	0	67,2	13	21,0
Aribe	26,3	13,1	33,1	7,0	19,7	0	30,5	5	10,0
Arizkun	26,0	14,8	34,0	8,5	20,4	0	32,7	13	8,5
Arróniz	30,3	15,6	35,0	12,0	22,9	0	45,0	5	38,9
Artieda	30,0	14,0	36,0	8,0	22,0	0	24,0	3	11,0
Artikutza	24,3	14,6	30,5	9,0	19,4	0	87,6	17	24,3
Aurizberri/Espinal	24,2	10,9	30,0	4,0	17,5	0	31,2	10	6,4
Azanza	25,1	14,3	31,0	10,0	19,7	0	34,0	5	14,0
Barásoain	29,7	15,4	36,0	10,0	22,5	0	9,0	5	2,5
Belate							60,0	18	8,1
Belzunce	28,5	15,2	35,0	9,0	21,9	0	26,6	10	10,5
Bera	27,0	15,4	34,7	11,5	21,2	0	101,0	15	19,1
Bertiz	26,3	15,5	33,0	11,0	20,9	0	45,7	12	10,0
Betelu	27,3	14,4	34,5	7,0	20,9	0	40,5	12	15,4
Buñuel	30,8	18,1	38,0	14,0	24,4	0	38,2	5	35,2
Cabanillas	31,6	17,5	37,0	12,0	24,6	0	33,2	4	16,3
Cadreita	31,3	16,2	37,0	11,0	23,8	0	17,9	4	6,0
Caparroso	31,6	16,7	37,0	10,0	24,1	0	17,0	4	7,8
Carcastillo (La Oliva)	31,5	16,1	36,5	10,0	23,8	0	10,3	5	7,2
Cáseda	30,2	16,3	36,0	12,0	23,2	0	14,0	6	6,6
Central Arramalde	23,7	15,0	31,0	9,0	19,4	0	132,4	16	17,3
Corella	31,0	17,3	38,0	13,0	24,1	0	15,5	4	5,5
Doneztebe/Santesteban	26,9	16,7	34,4	12,0	21,8	0	55,8	12	14,2
Epároz	31,1	13,1	36,0	7,0	22,1	0	23,3	4	11,0
Erro	27,1	12,9	34,0	6,0	20,0	0	23,1	7	7,5
Esparza de Salazar	28,1	12,9	33,0	6,0	20,5	0	53,6	8	17,0
Estella	30,9	15,2	36,0	10,0	23,1	0	34,0	4	30,0
Etxalar	25,5	15,2	33,0	10,0	20,4	0	85,5	14	18,7
Eugi	27,4	13,2	33,0	7,8	20,3	0	29,7	10	9,0
Falces	30,4	17,4	36,0	11,0	23,9	0	10,6	5	5,2
Fitero	32,0	16,9	37,5	12,0	24,4	0	17,5	4	8,5
Galbarra	28,3	13,4	34,0	8,0	20,9	0	27,5	3	23,0
Genevilla	29,1	15,1	35,2	9,5	22,1	0	27,9	3	21,0
Goizueta	25,0	14,8	34,0	10,0	19,9	0	80,6	19	15,0
Gofi	25,7	14,9	31,5	11,1	20,3	0	45,2	8	17,5
Igúzquiza	29,9	14,6	36,0	9,0	22,3	0	44,8	4	36,0
Ilundáin	29,6	14,6	34,5	9,0	22,1	0	11,2	5	5,7
Iraizotz	27,5	13,7	34,0	6,0	20,6	0	60,0	9	15,0
Irotz	30,1	13,3	37,0	7,0	21,7	0	13,3	5	4,0
Irurita (Baztan)	27,1	15,8	34,0	11,0	21,5	0	40,1	13	10,3
Irurtzun	29,1	14,6	35,0	7,5	21,8	0	40,3	9	14,0
Javier	33,0	15,2	39,0	9,0	24,1	0	10,5	8	8,0
Larraona	27,0	12,9	32,5	5,0	20,0	0	29,1	5	21,0
Leire	29,7	15,7	34,0	9,0	22,7	0	33,0	6	10,0
Leitza	23,7	13,5	31,0	10,0	18,6	0	61,8	15	13,0
Lerga	29,5	15,2	35,0	10,0	22,4	0	11,3	3	4,5
Lerín	31,5	17,0	35,8	13,0	24,3	0	10,3	5	5,8
Lesaka	26,9	15,5	35,0	10,0	21,2	0	81,4	14	17,2
Lesaka-San Anton	23,5	16,6	31,0	12,5	20,1	0	98,5	16	21,0
Lezáun	27,1	14,2	32,5	9,5	20,7	0	21,9	4	16,3
Los Arcos	31,2	15,7	36,0	11,0	23,4	0	45,0	6	37,0
Luzaidé/Valcarlos	24,6	14,6	33,0	10,0	19,6	0	61,2	18	12,0
Miranda de Arga	30,8	16,0	37,0	11,0	23,4	0	8,7	5	3,0
Monreal	30,1	14,8	36,0	8,5	22,4	0	9,3	5	3,0
Monteagudo	30,4	17,0	37,3	12,5	23,7	0	23,4	3	10,8
Navascués	31,2	12,6	37,0	5,5	21,9	0	29,0	7	13,2
Olague	27,4	12,5	33,0	5,0	19,9	0	16,7	11	8,7
Olite	29,4	15,7	34,0	10,5	22,6	0	22,0	7	11,7
Olóriz	27,4	15,5	32,5	9,5	21,5	0	31,0	3	22,0
Oroz-Betelu	29,1	12,9	35,0	8,0	21,0	0	29,0	6	11,0
Pamplona	30,0	16,2	35,1	10,6	23,1	0	8,3	4	3,1
Puente la Reina	31,1	15,9	36,0	12,0	23,5	0	13,1	6	10,0
Sartaguda	31,5	16,9	36,0	12,0	24,2	0	21,1	7	9,2
Sesma	29,9	16,3	35,0	13,0	23,1	0	16,6	4	13,5
Sunbilla	27,2	16,6	34,5	12,0	21,9	0	83,4	11	34,0
Tudela	31,4	17,8	38,0	13,0	24,6	0	38,1	4	20,9
Urbasa	24,5	11,8	30,0	3,0	18,1	0	30,0	10	16,0
Urzainqui	28,2	13,3	33,0	8,0	20,8	0	61,5	8	45,0
Viana	30,1	15,6	35,0	13,0	22,9	0	32,5	4	26,0
Yesa	30,7	15,6	35,0	9,0	23,2	0	23,9	7	7,5
Zalba	29,1	14,2	34,5	8,0	21,7	0	13,4	9	7,9
Zubiri	27,8	12,6	34,0	7,0	20,2	0	21,8	6	7,9
Zugarramurdi	26,4	15,7	33,6	11,4	21,0	0	78,4	15	20,1

CLIMATOLOGÍA

Resumen climatológico del mes de agosto de 2018

Estación de referencia	Temperaturas						Precipitaciones		
	Valor medio de T. Máximas	Valor medio de T. Mínimas	Máxima absoluta	Mínima absoluta	Valor medio de Medias	Días con T. Mín ≤ 0º	Precipitación total mes	Días de precipitación	Precipitación máxima en 24h.
Abaurregaina/Abaurrea Alta	25,1	12,5	33,0	8,0	18,8	0	33,0	5	23,0
Aibar	30,4	16,2	38,0	12,0	23,3	0	3,4	2	1,7
Alloz	31,0	16,7	37,5	11,0	23,9	0	3,7	6	2,5
Altsasu/Alsasua	25,0	14,8	35,5	10,5	19,9	0	17,2	9	8,0
Amillano	28,2	16,5	36,0	11,0	22,3	0	0,0	0	0,0
Andosilla	30,8	16,8	38,0	12,0	23,8	0	5,5	2	4,5
Aoiz	28,4	16,2	35,0	12,0	22,3	0	4,0	4	2,8
Areso	24,6	13,6	34,0	9,5	19,1	0	26,0	10	6,0
Arbe	25,1	12,9	32,0	8,0	19,0	0	15,0	4	9,0
Arizkun	27,1	15,2	36,0	10,5	21,1	0	60,1	12	14,6
Arróniz	29,7	15,6	36,0	11,0	22,7	0	0,1	1	0,1
Artaiz	28,0	15,0	34,5	11,0	21,5	0	18,6	4	18,0
Artieda	29,4	14,7	35,0	10,0	22,0	0	38,0	3	34,0
Artikutza	24,2	15,2	32,0	11,5	19,7	0	52,6	12	8,9
Aurizberri/Espinal	23,4	12,4	32,0	8,0	17,9	0	60,8	6	41,4
Azanza	24,6	15,0	34,0	11,0	19,8	0	19,0	3	10,0
Belate							70,2	13	13,3
Belzunce	28,0	15,7	36,0	12,0	21,8	0	56,5	6	42,5
Bera	26,9	16,4	35,8	12,6	21,6	0	54,4	10	17,1
Bertiz	26,3	16,0	37,0	12,0	21,1	0	40,3	13	21,0
Betelu	27,1	14,6	36,0	10,5	20,9	0	13,4	13	3,8
Buñuel	30,9	18,6	38,0	15,0	24,8	0	4,0	2	4,0
Cabanillas	31,8	18,0	38,0	14,0	24,9	0	1,5	1	1,5
Cábrega	28,5	15,1	36,0	11,0	21,8	0	0,0	0	0,0
Cadreita	31,4	16,3	37,5	1,5	23,9	0	1,5	1	1,5
Caparroso	31,4	17,2	37,5	13,0	24,3	0	1,4	2	0,9
Carcastillo (La Oliva)	32,1	17,4	39,0	13,0	24,8	0	51,7	1	51,7
Cáseda	29,6	17,3	37,0	13,0	23,4	0	13,4	2	12,7
Central Arrambide	23,9	18,3	34,0	14,0	21,1	0	148,7	17	21,8
Corella	31,2	17,8	38,0	13,0	24,5	0	3,0	1	3,0
Doneztebe/Santesteban	26,6	16,8	36,0	13,0	21,7	0	34,3	10	14,5
Epároz	30,2	13,0	37,0	8,0	21,6	0	36,4	2	35,2
Erro	25,6	13,5	35,0	9,0	19,6	0	46,7	5	31,8
Esparza de Salazar	28,2	12,8	35,0	7,0	20,5	0	17,4	4	14,0
Estella	29,6	15,4	37,0	11,0	22,5	0	0,0	0	0,0
Etxalar	25,3	16,5	35,0	12,0	20,9	0	49,4	11	20,7
Eugi	26,2	14,0	34,0	10,6	20,1	0	57,5	6	43,2
Falces	30,7	18,0	37,0	12,0	24,4	0	4,6	3	2,2
Fitero	31,8	17,2	39,0	13,0	24,5	0	5,0	1	5,0
Galbarra	27,6	14,5	35,0	10,0	21,1	0	15,5	2	12,7
Genevilla	28,6	15,7	36,5	10,5	22,2	0	0,3	1	0,3
Goizueta	25,1	15,5	36,0	12,0	20,3	0	48,0	11	7,0
Goñi	25,9	15,1	34,2	10,5	20,5	0	9,5	10	5,1
Igúzquiza	29,0	15,6	37,0	12,0	22,3	0	1,0	2	1,0
Ilundáin	28,5	14,9	35,5	10,0	21,7	0	9,1	4	7,1
Iraizotz	26,5	14,9	35,0	11,0	20,7	0	35,0	7	15,0
Irotz	29,4	13,6	38,0	10,0	21,5	0	32,1	3	21,4
Irurita (Baztan)	26,7	16,1	37,0	12,0	21,4	0	45,5	11	17,0
Irurtzun	27,5	15,6	36,0	11,5	21,5	0	15,1	9	7,0
Isaba-Ei Ferial	17,3	8,9	26,0	3,0	13,1	0	67,0	15	18,5
Javier	32,3	15,1	39,0	10,0	23,7	0	7,0	4	3,8
Larraona	26,2	14,1	34,0	11,0	20,2	0	9,8	6	5,5
Leire	28,2	15,3	34,0	9,0	21,7	0	12,0	3	6,0
Leitza	23,0	14,4	32,0	11,0	18,7	0	37,2	12	7,0
Lerga	29,3	15,9	35,5	13,0	22,6	0	0,5	1	0,5
Lerín	31,2	17,5	38,0	12,3	24,3	0	0,0	1	0,0
Lesaka	26,3	16,3	37,0	13,0	21,3	0	51,1	13	11,1
Lesaka-San Anton	23,6	17,1	33,0	13,4	20,3	0	93,0	13	18,7
Lezáun	26,9	15,0	34,0	10,0	20,9	0	9,3	4	3,7
Los Arcos	30,4	16,0	38,0	11,0	23,2	0	0,0	0	0,0
Luzaide/Valcarlos	24,7	15,2	35,0	10,0	19,9	0	69,7	10	38,0
Miranda de Arga	30,5	16,7	37,0	12,0	23,6	0	0,0	0	0,0
Monreal	29,9	15,2	37,5	11,0	22,5	0	3,5	4	2,4
Monteagudo	30,7	16,7	36,5	12,0	23,7	0	0,0	0	0,0
Navascués	31,1	13,2	37,0	6,0	22,1	0	16,5	5	9,7
Olite	29,1	16,8	36,0	12,0	23,0	0	2,6	2	1,9
Olóriz	27,2	16,4	34,0	11,0	21,8	0	0,0	0	0,0
Oroz-Betelu	27,0	14,6	35,0	9,0	20,8	0	6,5	3	4,0
Pamplona	28,6	16,8	36,3	13,1	22,7	0	18,0	3	11,4
Puente la Reina	30,5	16,6	37,0	12,5	23,5	0	7,5	2	7,0
Sartaguda	30,3	17,1	37,0	13,0	23,7	0	5,5	1	5,5
Sesma	29,6	16,3	37,0	12,0	23,0	0	0,0	0	0,0
Sunbilla	27,6	17,2	38,0	13,5	22,4	0	37,8	9	15,0
Tudela	31,4	18,7	37,5	15,0	25,0	0	1,2	2	1,2
Urbasa	22,9	12,2	35,0	8,0	17,6	0	20,7	6	12,0
Urzainqui	29,0	13,6	36,0	7,0	21,3	0	5,4	4	2,5
Viana	29,8	16,4	36,0	13,0	23,1	0	0,0	0	0,0
Yesa	30,6	15,2	37,0	10,0	22,9	0	7,5	3	3,0
Zalba	28,0	14,4	35,0	11,0	21,2	0	25,5	9	23,9
Zubiri	26,6	13,4	35,0	9,0	20,0	0	60,8	3	46,5
Zugarramurdi	26,0	16,7	34,5	12,6	21,4	0	49,9	9	12,7

Temperatura Media (°C). Agosto 2019

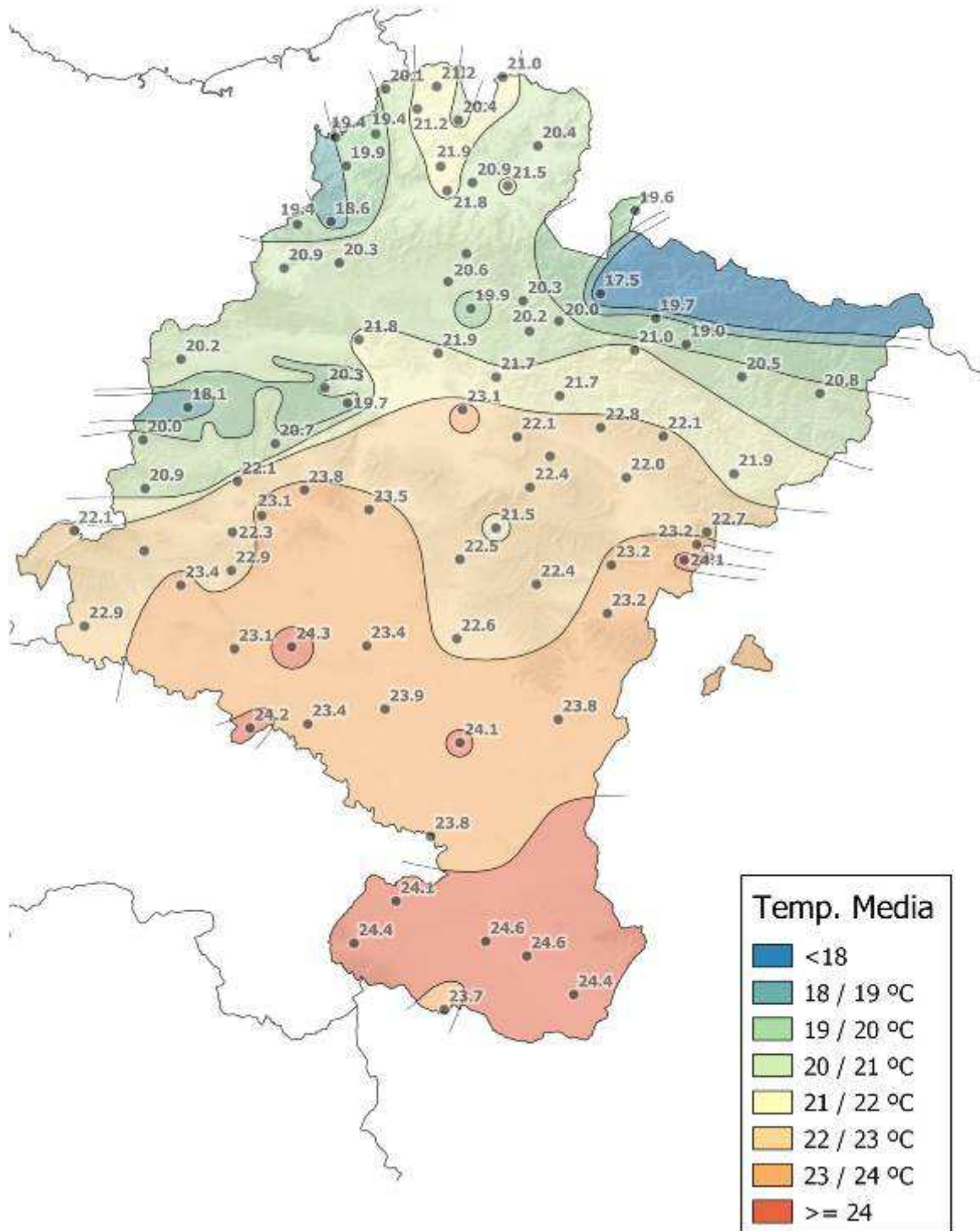

Diferencia de Temperatura Media (°C) con respecto a la Media Histórica. Agosto 2019

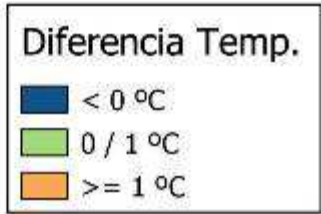
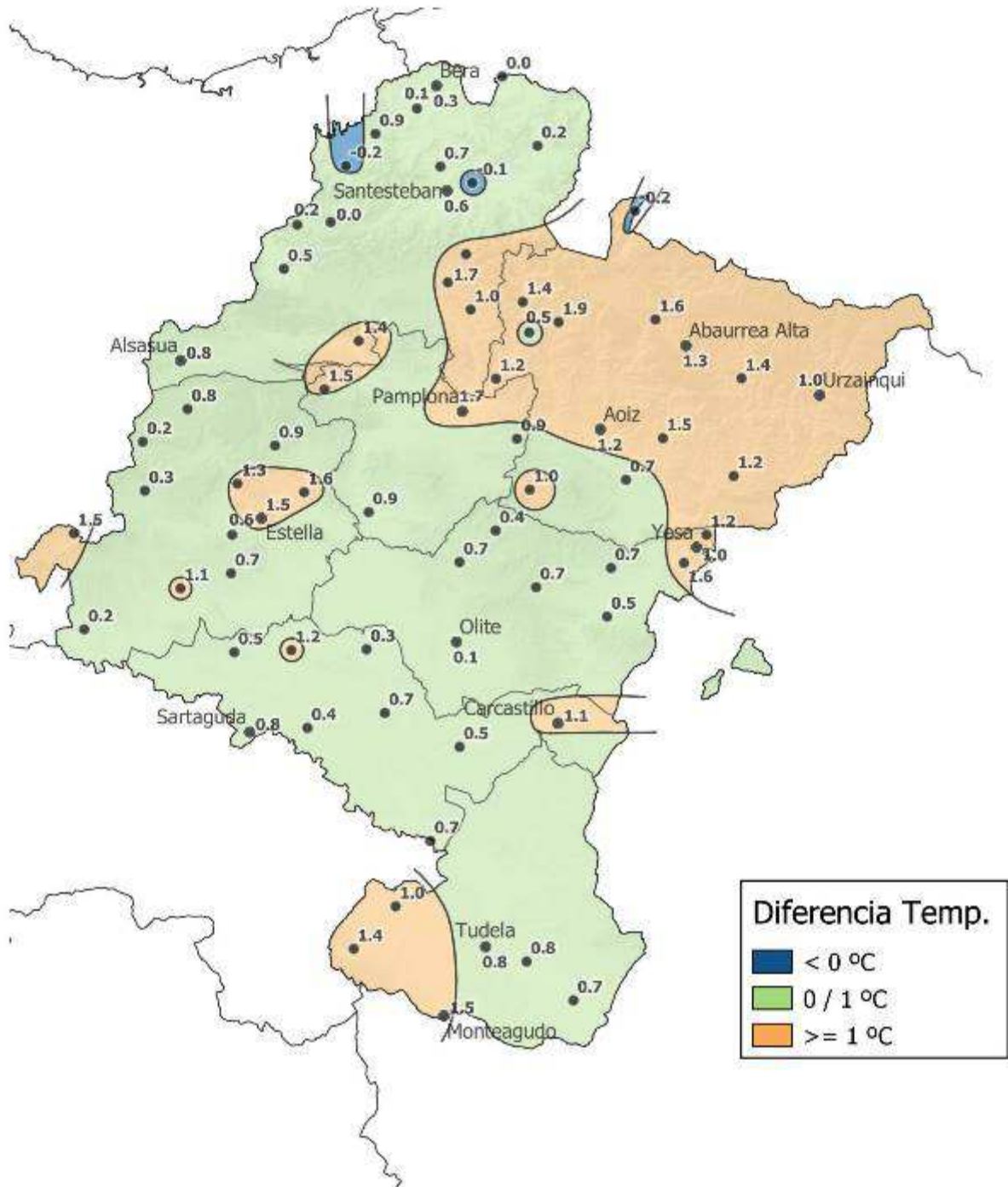

**Análisis de frecuencias de temperatura.
Agosto 2019**

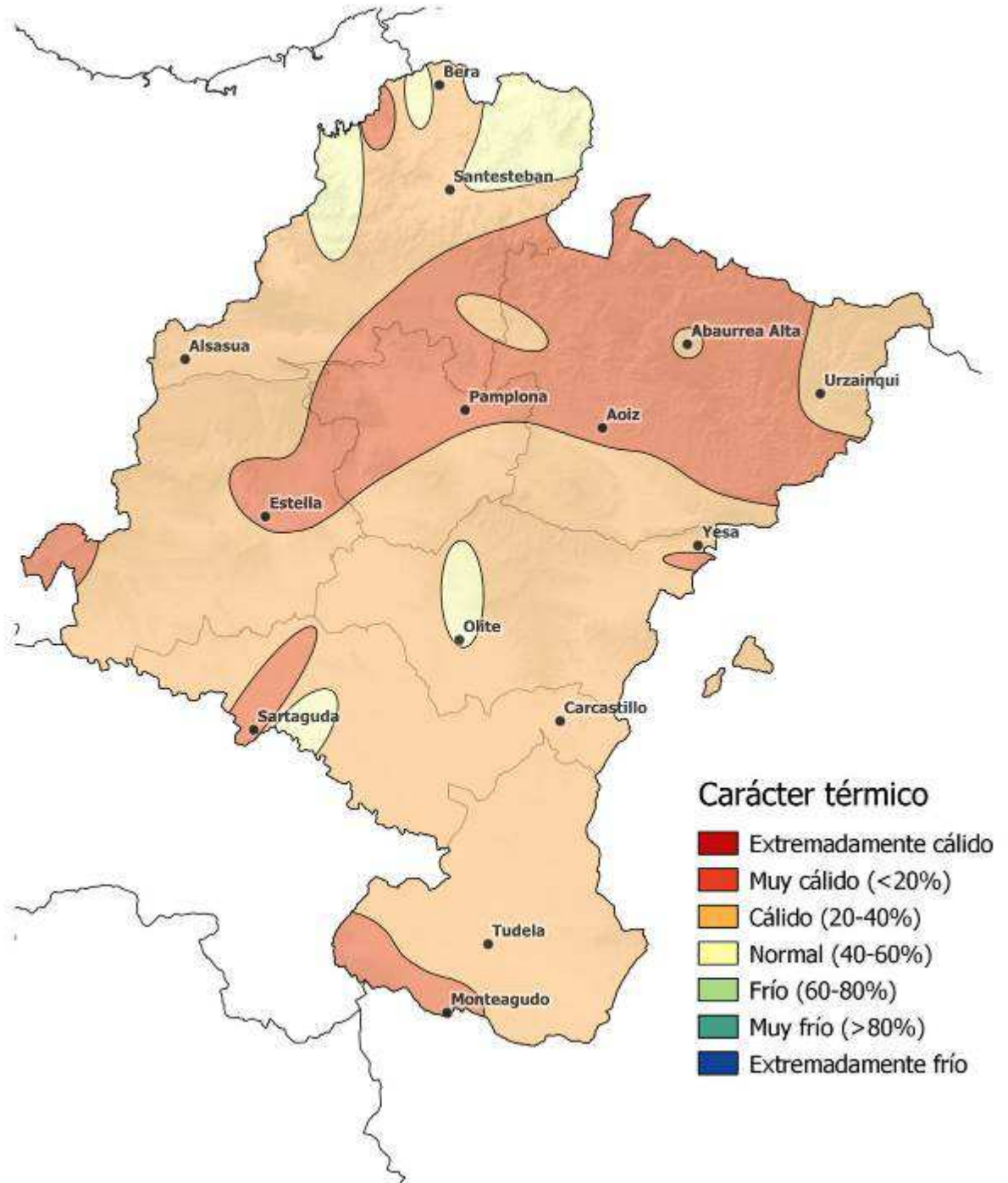

**Análisis de frecuencias de temperatura acumulada.
Periodo desde el 1 de Septiembre de 2018
hasta el 31 de Agosto 2019**

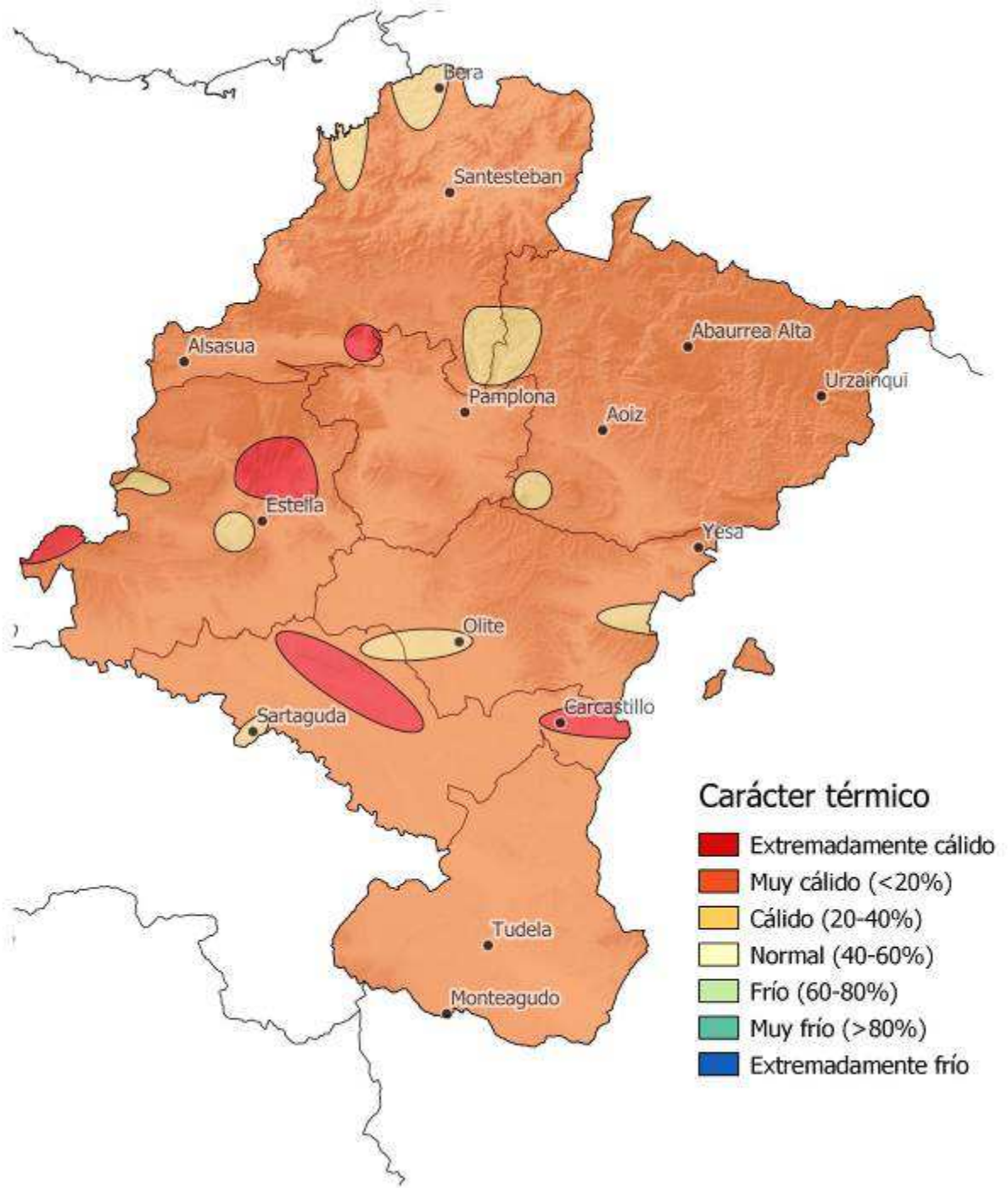

Precipitación (en mm.). Agosto 2019

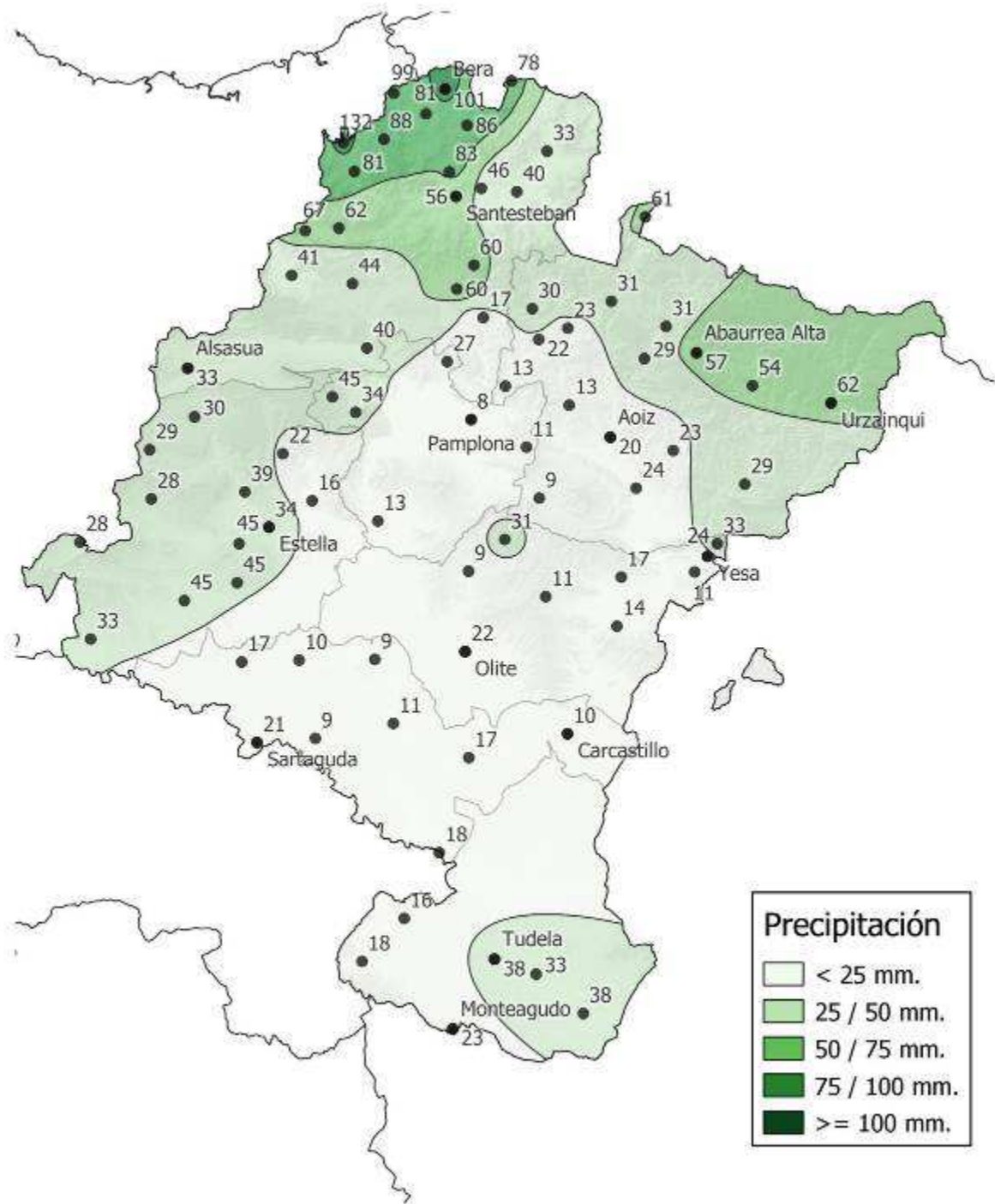

Porcentaje de precipitación con respecto a la Media Histórica. Agosto 2019

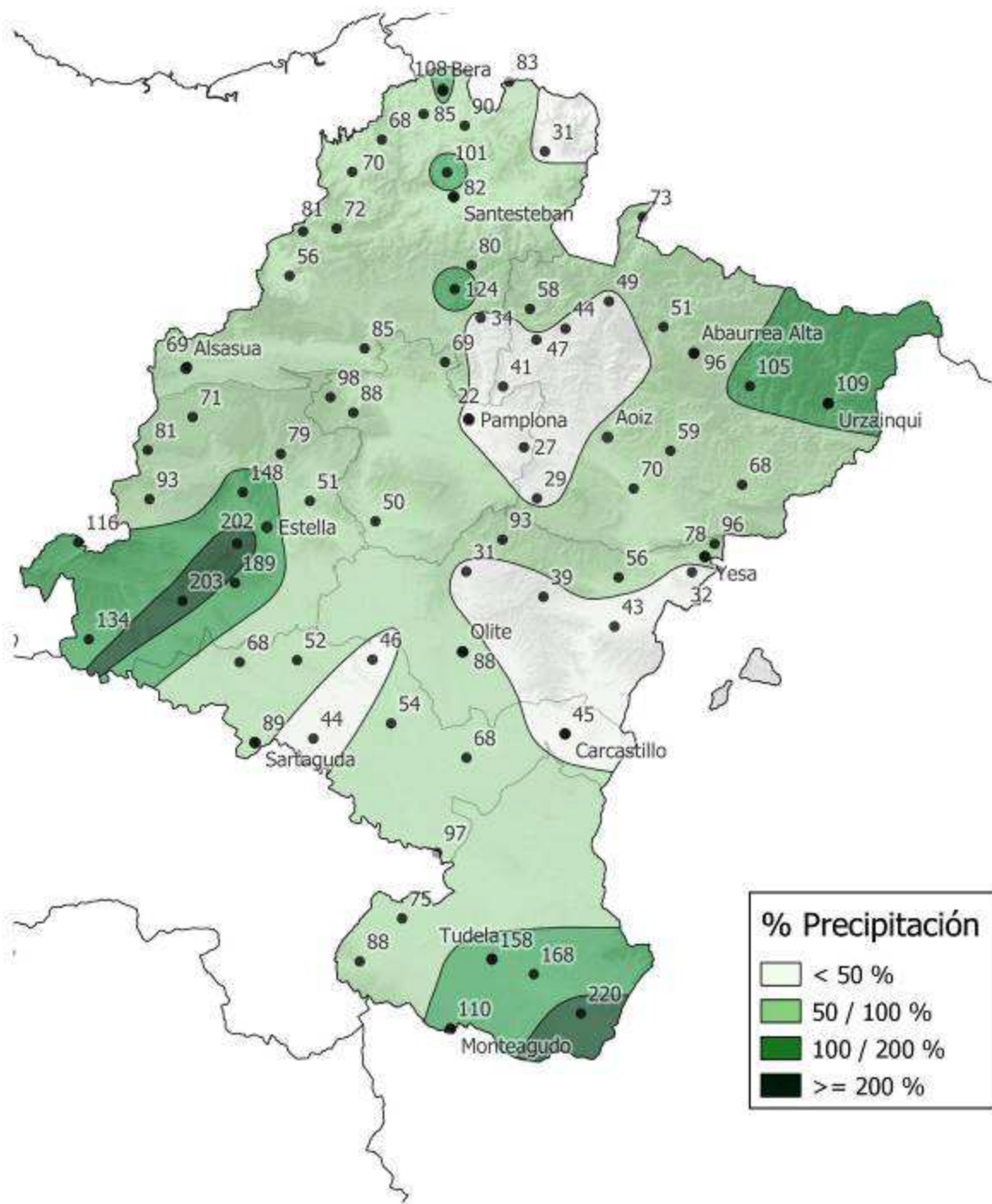

Análisis de frecuencias de precipitación. Agosto 2019

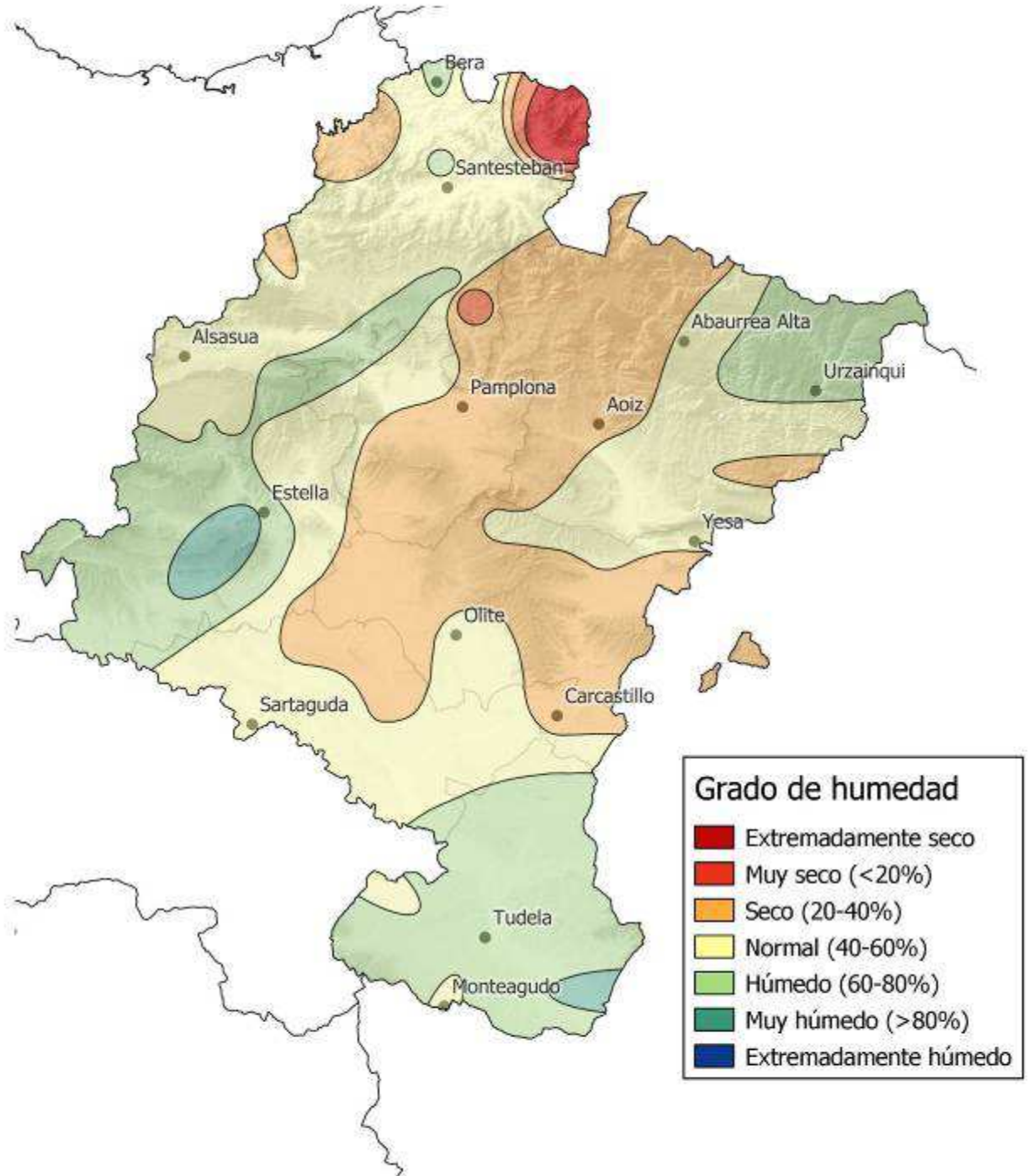

Precipitación Acumulada (en mm.) desde el 1 de Septiembre de 2018 hasta el 31 de Agosto 2019

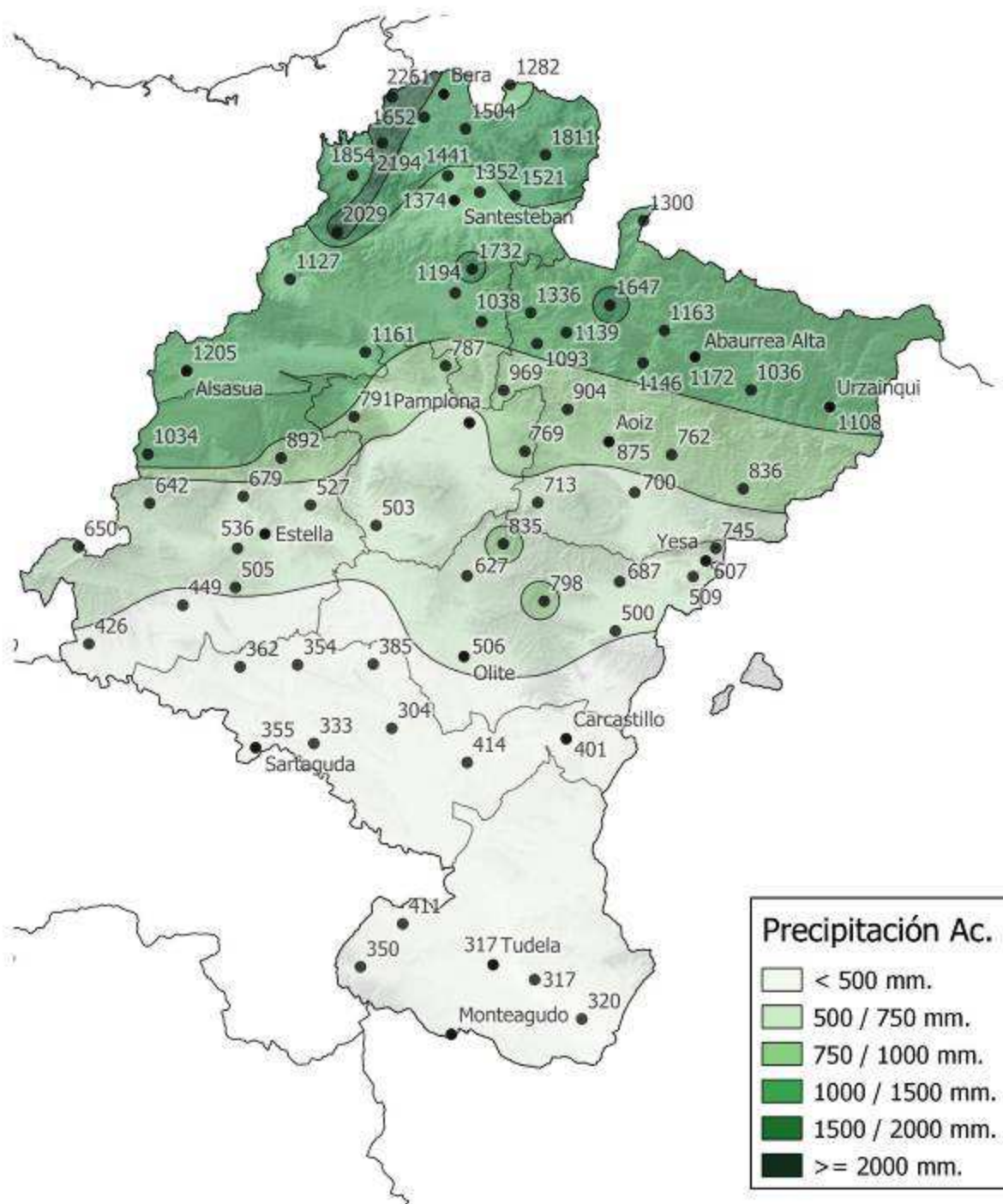

Porcentaje de Precipitación Acumulada respecto a la Media Histórica. Periodo desde el 1 de Septiembre de 2018 hasta el 31 de Agosto 2019

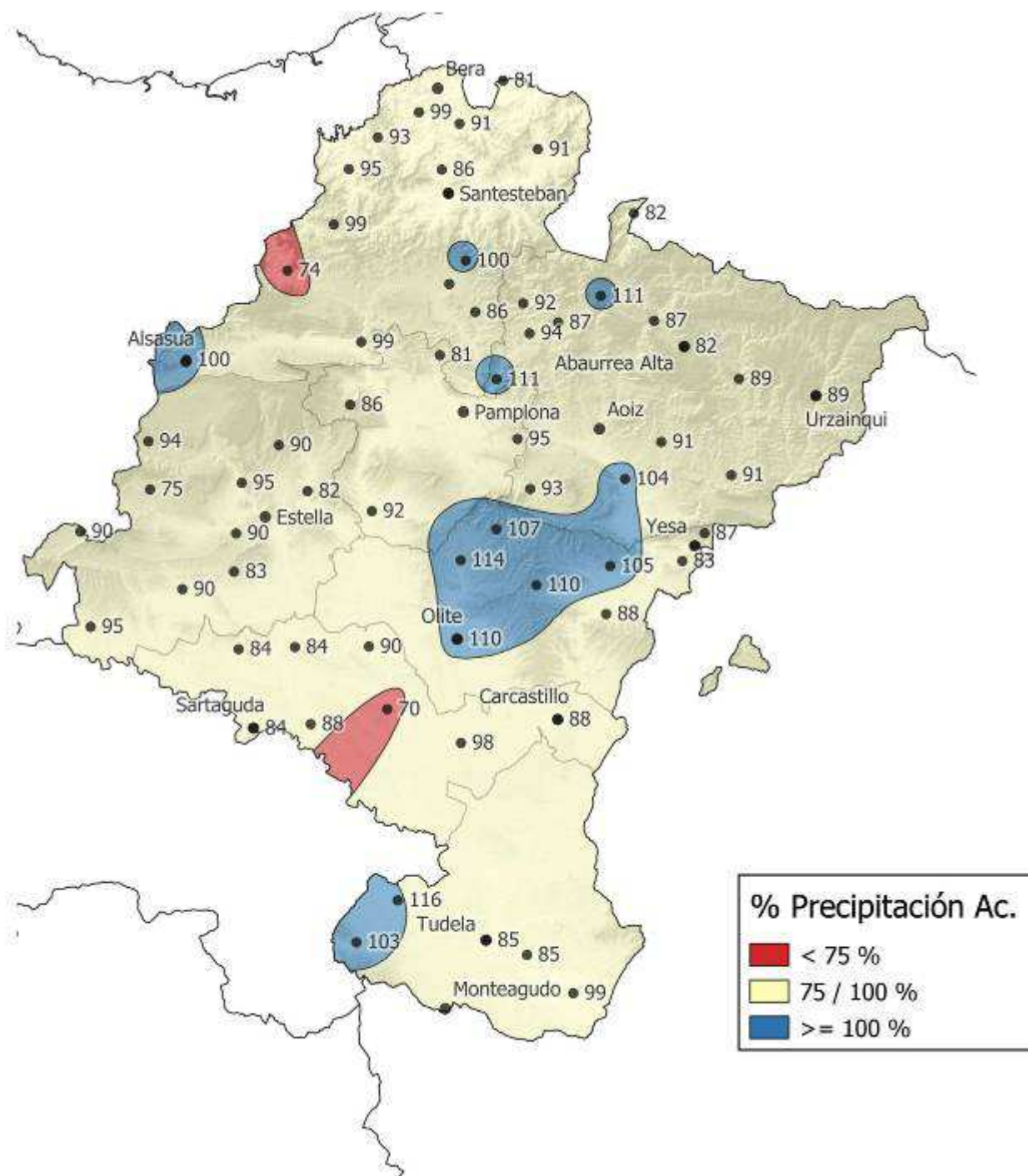

**Análisis de frecuencias de precipitación acumulada.
Periodo desde el 1 de Septiembre de 2018
hasta el 31 de Agosto 2019**

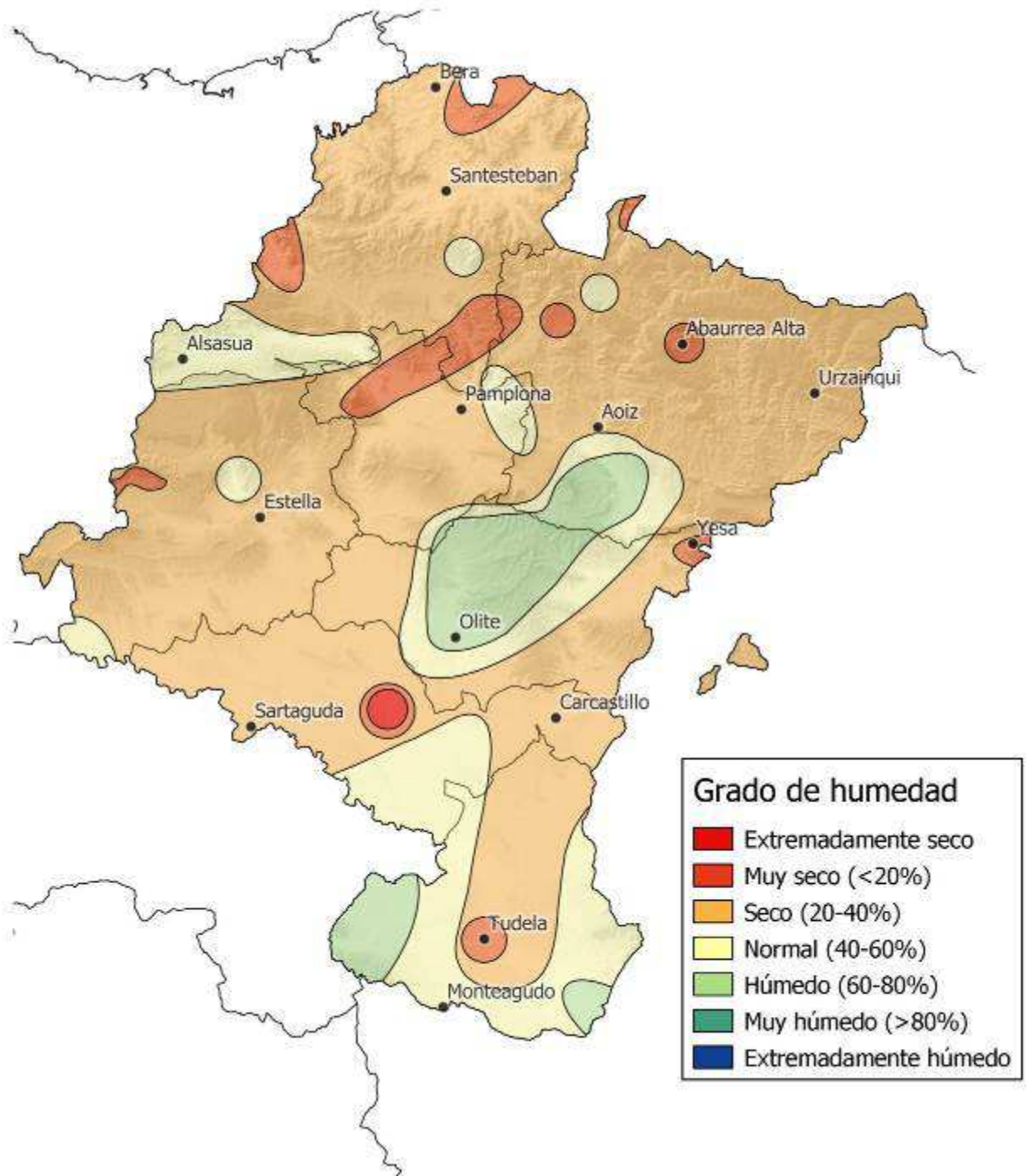

**Reserva de agua en el suelo y exceso (en mm.)
al final de Agosto 2019**

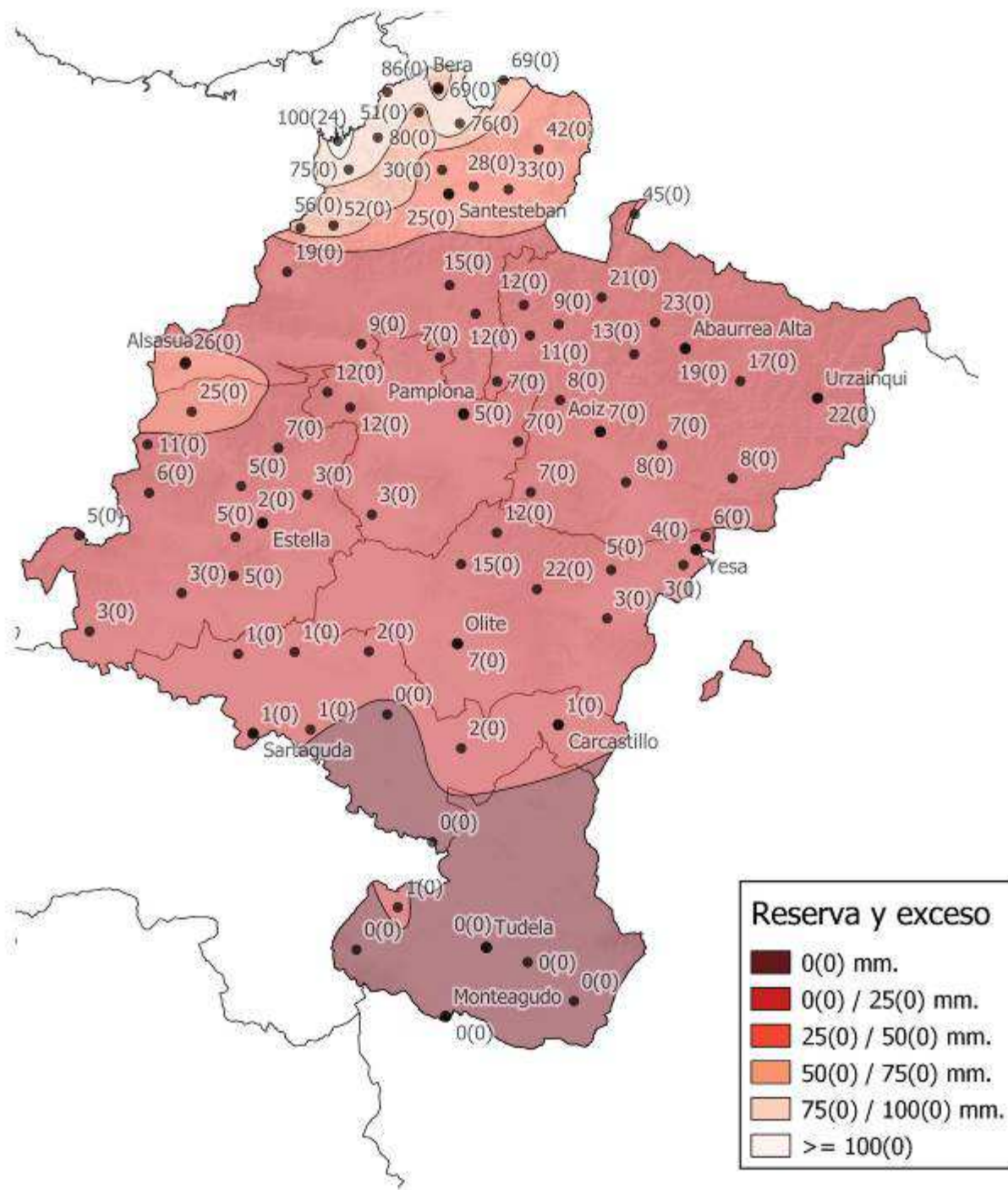

**Evapotranspiración potencial (en mm.)
según Thornthwaite. Agosto 2019**

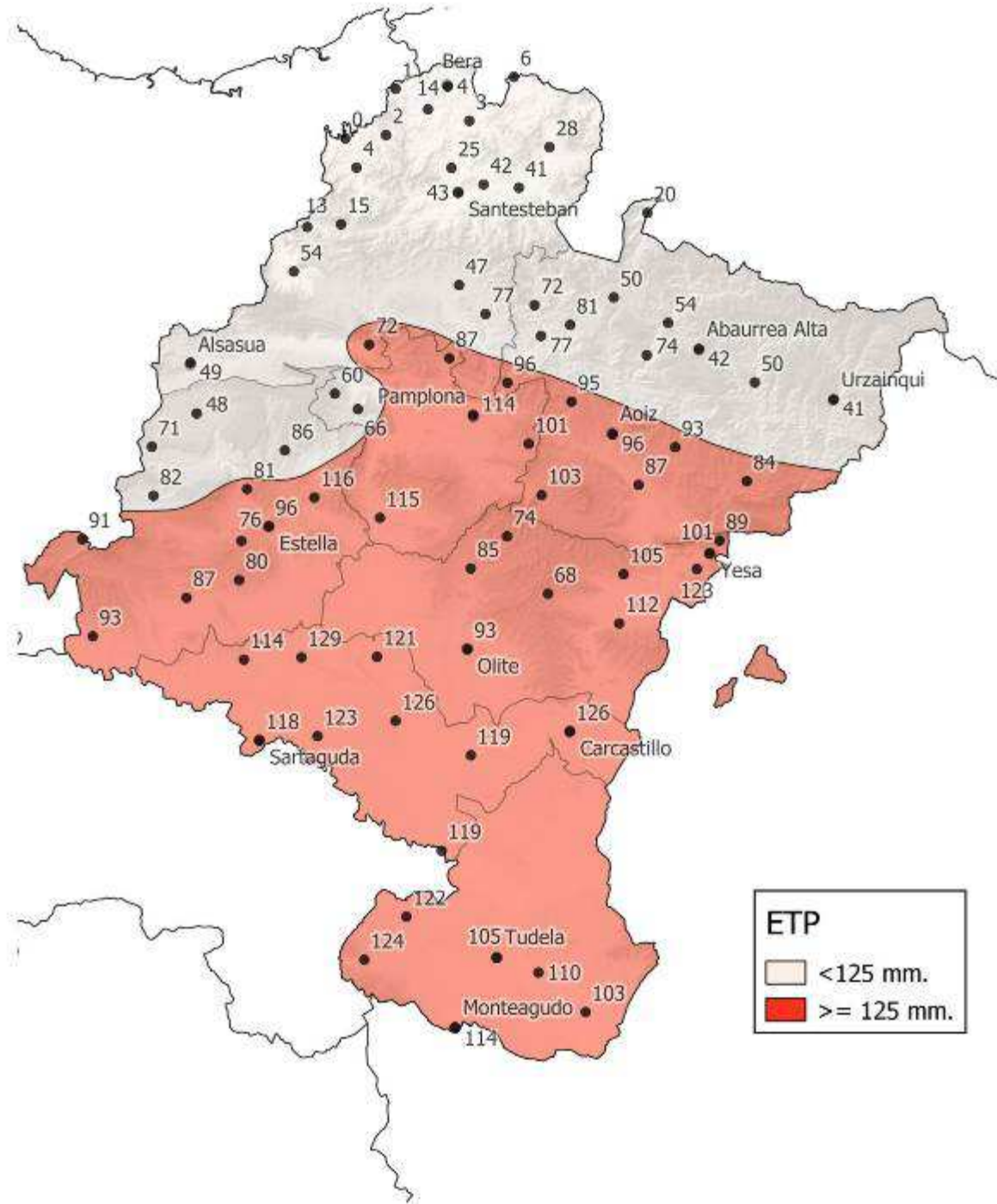

Déficit (en mm.). Agosto 2019

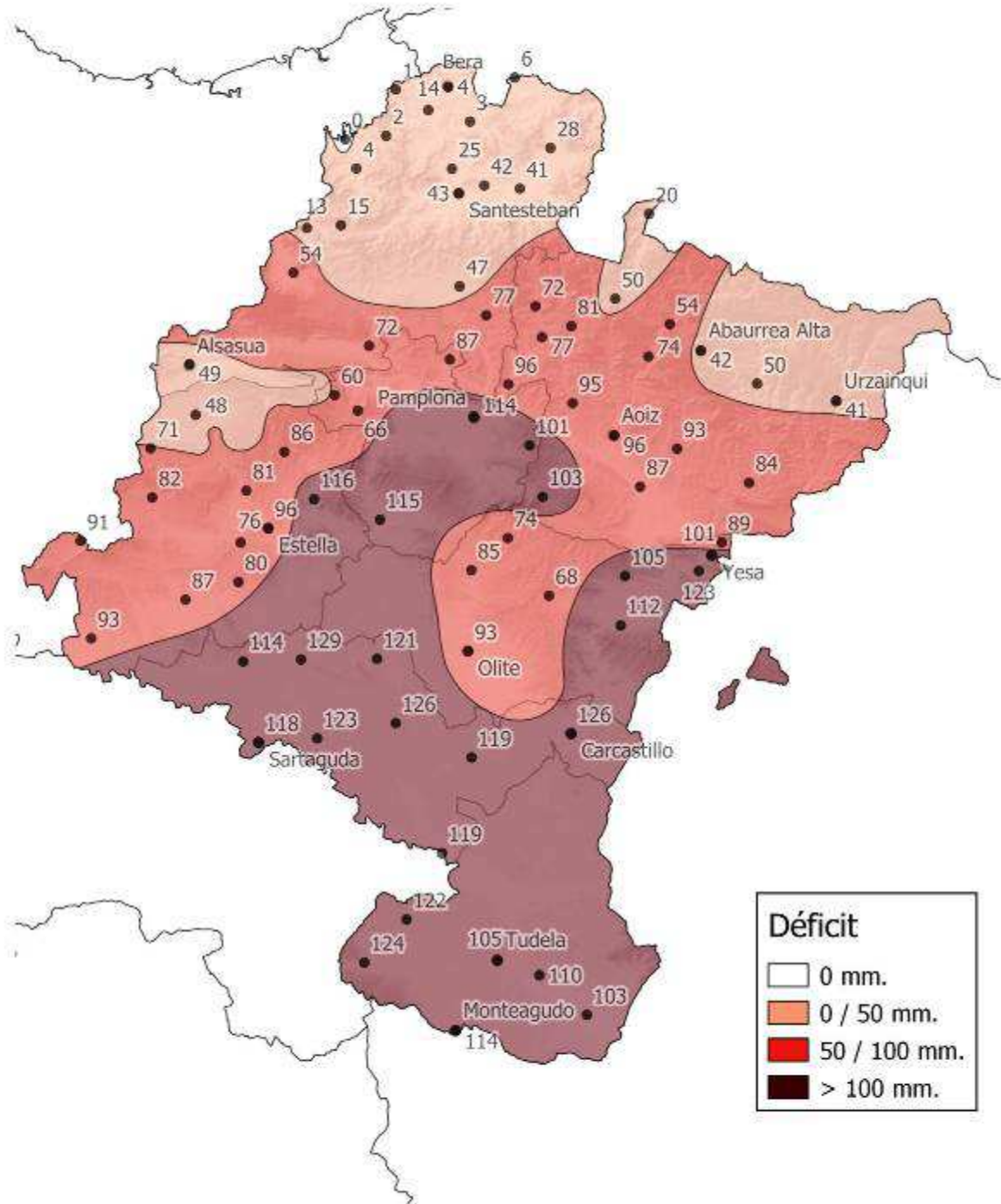

**Situación del Embalse del Ebro
Comparación con el año anterior a 30 de septiembre**

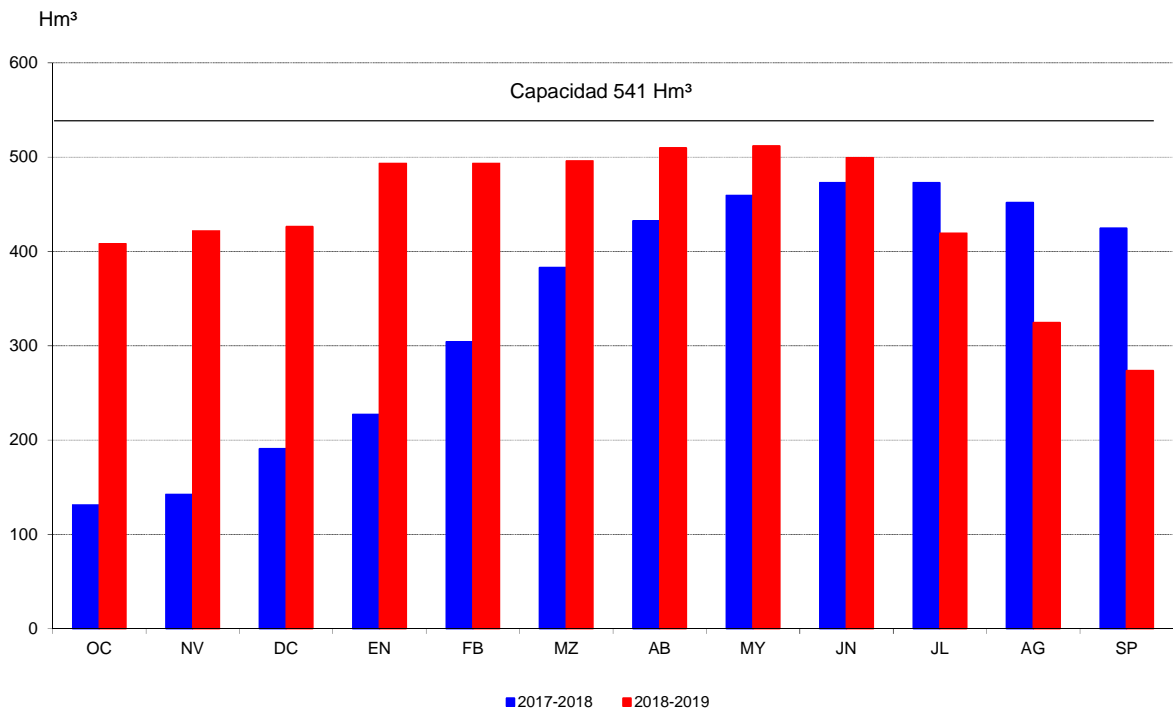

**Situación del Embalse de Yesa
Comparación con el año anterior a 30 de septiembre**

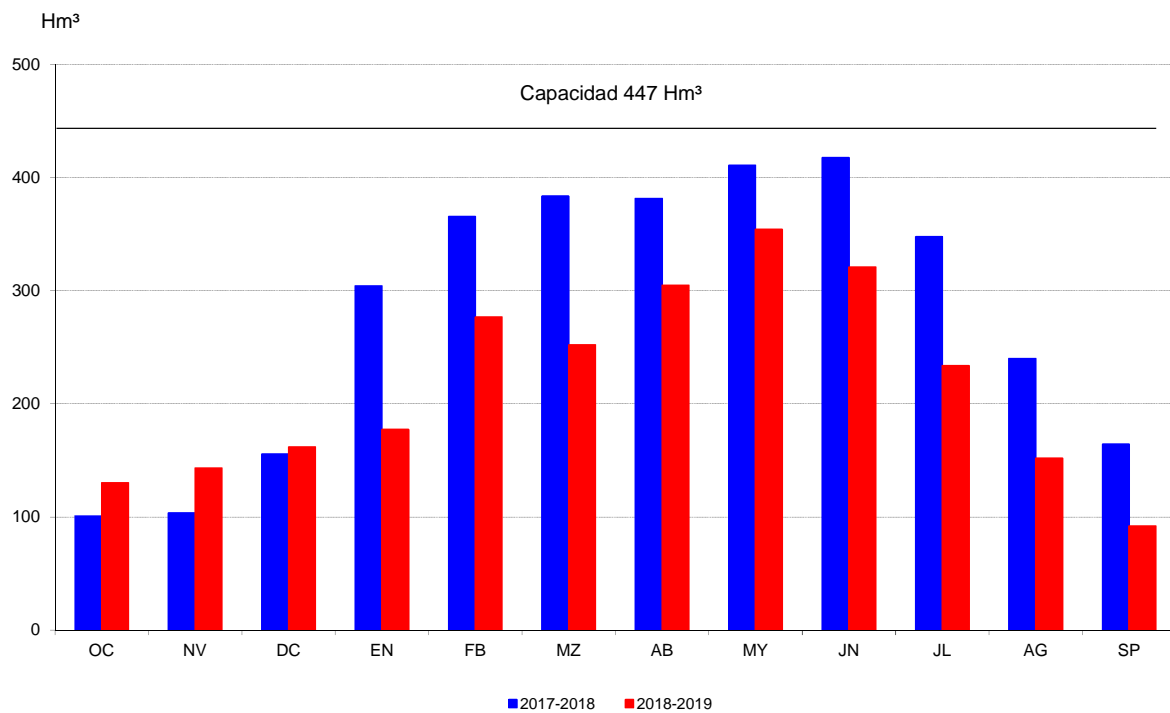

SITUACIÓN DE LOS EMBALSES

Evolución de los embalses. Año 2018-2019

Agua embalsada (en Hm³)

Porcentaje sobre su capacidad

Fecha Semana	ALLOZ Río Salado 66 Hm ³	EUGUI Río Arga 21Hm ³	IRABIA Río Irati 14 Hm ³	YESA Río Aragón 447 Hm ³	ITOITZ Río Irati 417 Hm ³
8/10 1	28,5	12,3	4,4	141,4	191,6
15/10 2	28,4	11,7	3,0	128,7	188,3
22/10 3	28,1	11,1	3,5	135,5	184,3
29/10 4	27,9	10,5	3,7	132,2	179,9
5/11 5	28,1	10,7	3,8	128,9	178,3
12/11 6	28,3	10,8	3,9	136,2	178,3
19/11 7	28,3	11,0	3,3	143,5	177,6
26/11 8	28,5	10,9	3,1	143,9	176,3
3/12 9	30,0	11,7	4,9	143,9	178,8
10/12 10	29,9	11,9	4,4	147,5	181,4
17/12 11	31,4	14,8	10,2	153,6	190,0
21/12 12	33,0	15,5	10,8	160,6	194,3
28/12 13	33,1	15,2	9,6	161,7	197,8
7/1 14	33,1	14,9	7,0	160,6	200,4
14/1 15	33,1	14,6	5,3	160,6	202,5
21/1 16	33,2	14,8	4,8	160,6	204,0
28/1 17	42,3	17,0	11,5	166,5	234,2
4/2 18	51,2	15,0	11,2	215,6	280,3
11/2 19	50,4	17,5	11,6	247,2	305,0
18/2 20	49,7	16,5	11,2	265,1	313,1
25/2 21	49,1	16,3	11,9	270,9	313,1
4/3 22	48,8	15,8	11,1	277,6	321,9
11/3 23	48,8	15,3	10,9	279,4	319,7
18/3 24	49,0	15,6	10,9	275,8	318,4
25/3 25	49,3	16,9	10,8	265,0	318,3
1/4 26	49,3	17,4	9,9	250,4	317,1
8/4 27	49,4	17,7	9,0	250,7	317,7
15/4 28	49,5	18,2	9,6	255,8	318,8
22/4 29	49,5	17,8	10,3	269,2	324,3
29/4 30	49,7	17,9	12,6	294,6	330,0
6/5 31	49,7	18,3	12,2	304,3	331,8
13/5 32	49,5	18,4	11,3	306,6	330,2
20/5 33	49,7	19,7	12,7	326,7	352,4
27/5 34	50,5	18,0	12,1	352,2	363,9
3/6 35	50,5	18,5	12,6	350,8	362,9
10/6 36	50,5	18,5	12,7	354,2	364,9
17/6 37	50,4	18,5	11,6	348,1	358,2
24/6 38	50,2	18,4	9,9	336,0	343,7
1/7 39	50,1	18,2	8,8	318,1	324,8
8/7 40	49,9	17,9	9,0	296,4	304,2
15/7 41	49,5	17,7	9,5	282,4	296,7
22/7 42	49,3	17,4	9,6	262,9	284,6
29/7 43	48,9	17,0	9,8	239,8	271,8
5/8 44	48,5	16,6	9,9	219,7	259,2
12/8 45	45,9	16,2	10,0	198,3	247,0
19/8 46	45,6	15,8	10,1	179,8	234,5
26/8 47	43,8	15,5	10,1	166,9	223,0
2/9 48	40,6	15,1	10,1	146,9	212,1
9/9 49	37,2	14,6	10,0	129,8	201,8
16/9 50	33,9	14,2	9,9	113,1	192,0
23/9 51	30,6	13,7	8,7	101,3	186,5
30/9 52	27,4	13,3	7,3	92,0	181,0

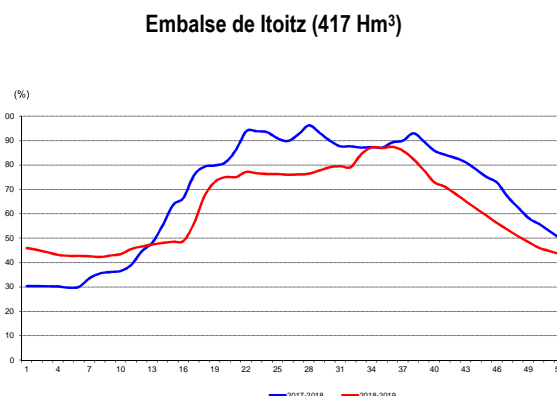
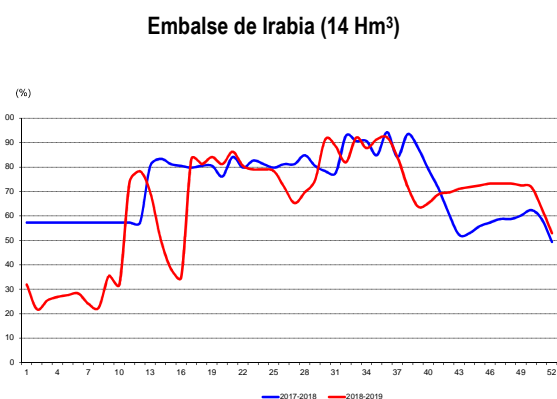
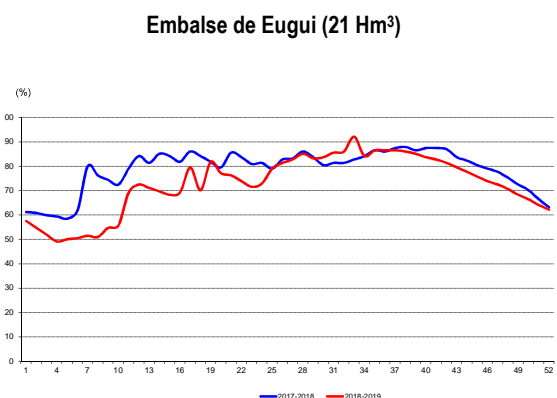
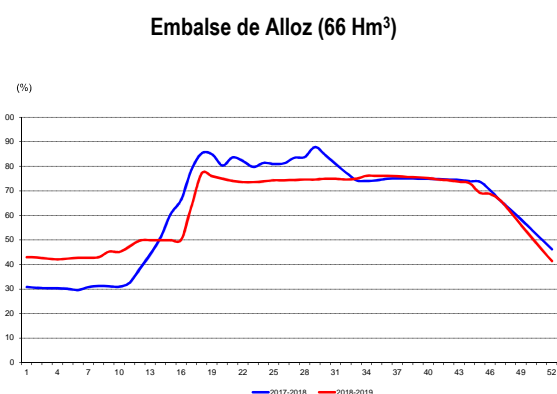

SITUACIÓN DE LOS CULTIVOS Y LOS RIESGOS

Situación de los cultivos y los riesgos

Septiembre 2019

COMARCA I

PRODUCTO	ESTADO VEGETATIVO				A. N. R.	ÍNDICE RENDIMIENTO MES ANTERIOR	INCIDENCIAS						INFLUEN. BENEFIC. CLIMA		ÍNDICE REN. MES ACTUAL
	FENOLOGÍA						L. G. MG.	%	L. G. MG.	%	L. G. MG.	%	L. B. MB.	%	
	CAMPAÑA ANTERIOR		CAMPAÑA ACTUAL												
	DÍA	ESTADO FENOLÓGICO	DÍA	ESTADO FENOLÓGICO											
MAÍZ FORRAJERO	28	Recolección	30	Finalizando recolección	N.	105							L.	5	110
RAY-GRASS	28	Iniciando la siembra	23	Iniciando la siembra	N.										
MANZANO	28	85:87:89 Recolección	30	85:87:89 Recolección	N.	100									100
NOGAL	28	85:87:89 Inic. recol.	30	85:87:87	N.-R.	100									100

Nota: Se dan 3 estados fenológicos separados por dos puntos, (ejemplo 1:2:3) para una determinada fecha. Estado 1, refleja el estado fenológico más retrasado que se observa en el cultivo, estado 2 hace referencia al estado fenológico mayoritario en ese momento y el estado 3 indica el estado fenológico más adelantado.

* Estados fenológicos de la campaña actual según escala BBCH (salvo indicaciones específicas). Ver tabla explicativa situada tras Comarca VII

COMARCA II

PRODUCTO	ESTADO VEGETATIVO				A. N. R.	ÍNDICE RENDIMIENTO MES ANTERIOR	INCIDENCIAS						INFLUEN. BENEFIC. CLIMA		ÍNDICE REN. MES ACTUAL		
	FENOLOGÍA						Sequia		L. G. MG.	%	L. G. MG.	%	L. G. MG.	%		L. B. MB.	%
	CAMPAÑA ANTERIOR		CAMPAÑA ACTUAL														
	DÍA	ESTADO FENOLÓGICO	DÍA	ESTADO FENOLÓGICO													
GIRASOL	28	Finalizando recolección	30	Finalizando recolección	N.	102									102		
PATATA TARDÍA	28	Quemado de la planta	30	Finalizando recolección	N.	100									100		
COLZA	25	Siembra 00:01-08:09	25	Siembra 00:01-08:09	N.												
RAY-GRASS	28	Iniciando la siembra	23	Iniciando la siembra	N.												
VID GARNACHA	28	85:87:87	30	85:87:89 Vendimia	A.	85	L.	5							80		
VID TEMPRANILLO	28	85:87:87	30	85:87:89 Vendimia	A.	90	L.	5							85		
VID CABER. SAUV.	28	85:85:87	30	85:87:89 Vendimia	A.	95	L.	10							85		

Nota: Se dan 3 estados fenológicos separados por dos puntos, (ejemplo 1:2:3) para una determinada fecha. Estado 1, refleja el estado fenológico más retrasado que se observa en el cultivo, estado 2 hace referencia al estado fenológico mayoritario en ese momento y el estado 3 indica el estado fenológico más adelantado.

* Estados fenológicos de la campaña actual según escala BBCH (salvo indicaciones específicas). Ver tabla explicativa situada tras Comarca VII

SITUACIÓN DE LOS CULTIVOS Y LOS RIESGOS

COMARCA III

PRODUCTO	ESTADO VEGETATIVO				A. N. R.	ÍNDICE RENDIMIENTO MES ANTERIOR	INCIDENCIAS						INFLUEN. BENEFIC. CLIMA		ÍNDICE REND. MES ACTUAL	
	FENOLOGÍA						Sequía									
	CAMPAÑA ANTERIOR		CAMPAÑA ACTUAL				L.	%	L.	%	L.	%	L.	%		
	DÍA	ESTADO FENOLÓGICO	DÍA	ESTADO FENOLÓGICO			G. MG.	%	G. MG.	%	G. MG.	%	L. MB.	%		
MAÍZ GRANO	25	71:75-85:87	27	71:75-85:87	N.	100										100
COLZA	25	Siembra 00:01-08:09	27	Fin siembra 00:01-11:14	N.											
GIRASOL	28	Finalizando recolección	30	Fin de recolección	N.	103										103
PIMIENTO	28	82:83:85 Recolección	30	82:83:85 Recolección	N.	100										100
VID GARNACHA	28	85:87:87	30	85:87:89 Vendimia	A.	85	L.	5								80
VID TEMPRANILLO	28	85:87:87	30	85:87:89 Vendimia	A.	90	L.	5								85
VID CABER. SAUV.	28	85:85:87	30	85:87:89 Vendimia	A.	95	L.	10								85

Nota: Se dan 3 estados fenológicos separados por dos puntos, (ejemplo 1:2:3) para una determinada fecha. Estado 1, refleja el estado fenológico más retrasado que se observa en el cultivo, estado 2 hace referencia al estado fenológico mayoritario en ese momento y el estado 3 indica el estado fenológico más adelantado.

* Estados fenológicos de la campaña actual según escala BBCH (salvo indicaciones específicas). Ver tabla explicativa situada tras Comarca VII

COMARCA IV

PRODUCTO	ESTADO VEGETATIVO				A. N. R.	ÍNDICE RENDIMIENTO MES ANTERIOR	INCIDENCIAS						INFLUEN. BENEFIC. CLIMA		ÍNDICE REND. MES ACTUAL	
	FENOLOGÍA						Sequía									
	CAMPAÑA ANTERIOR		CAMPAÑA ACTUAL				L.	%	L.	%	L.	%	L.	%		
	DÍA	ESTADO FENOLÓGICO	DÍA	ESTADO FENOLÓGICO			G. MG.	%	G. MG.	%	G. MG.	%	L. MB.	%		
JUDÍA SECA/POCHA	25	Recolección	30	Recolección	N.	100										100
COLZA	25	Siembra 00:01-08:09	30	Fin Siembra 00:01-08:09	R.											
GIRASOL	28	Finalizando recolección	30	Fin de recolección	N.-R.	100										100
PATATA TARDÍA	28	Inicio recolección	27	Finalizando recolección	N.	100										100
ALMENDRO	28	87:87:89 Recolección	30	87:87:89 Recolección	N.	100										100
NOGAL	28	85:87:89 Recolección	30	85:87:87	N.-R.	100										100
OLIVAR	28	77:79:81	30	77:79:81	N.	70										70
VID GARNACHA	28	85:87:87	30	85:87:89 Vendimia	A.	85	L.	10								75
VID TEMPRANILLO	28	85:87:87	30	85:87:89 Vendimia	A.	90	L.	15								75
VID CABER. SAUV.	28	85:85:87	30	85:87:89 Vendimia	A.	95	L.	10								85

Nota: Se dan 3 estados fenológicos separados por dos puntos, (ejemplo 1:2:3) para una determinada fecha. Estado 1, refleja el estado fenológico más retrasado que se observa en el cultivo, estado 2 hace referencia al estado fenológico mayoritario en ese momento y el estado 3 indica el estado fenológico más adelantado.

* Estados fenológicos de la campaña actual según escala BBCH (salvo indicaciones específicas). Ver tabla explicativa situada tras Comarca VII

SITUACIÓN DE LOS CULTIVOS Y LOS RIESGOS

COMARCA V

PRODUCTO	ESTADO VEGETATIVO				A. N. R.	ÍNDICE RENDIMIENTO MES ANTERIOR	INCIDENCIAS						INFLUEN. BENEFIC.		ÍNDICE REND. MES ACTUAL	
	FENOLOGÍA						Sequía						CLIMA			
	CAMPAÑA ANTERIOR		CAMPAÑA ACTUAL				L.	%	L.	%	L.	%	L.	%		
	DÍA	ESTADO FENOLÓGICO	DÍA	ESTADO FENOLÓGICO			G. MG.		G. MG.		G. MG.		B. MB.			
MAÍZ GRANO	28	71:75-87:89	30	71:75-87:89	N.	100										100
COLZA	25	Siembra 00:01-08:09	30	Fin siembra 00:01-11:14	R.-N.											
GIRASOL REGADÍO	28	Finalizando recolección	30	Finalizando recolección	N.	100										100
REMOLACHA AZ.	28	75:80-89:89	30	75:80-89:89	N.	100										100
ALFALFA	28	5º-6º Corte	30	5º-6º Corte	N.	100										100
MAÍZ FORRAJERO	28	65:75-83:85 Recolección	30	65:75-83:85 Recolección	N.	100										100
RAY-GRASS	28	Inicio Siembra 00:01-08:09	30	Inicio Siembra 00:01-08:11	N.											
TOMATE INDUSTRIA	28	87:87:89 Recolección	30	87:87:89 Recolección	N.	80										80
MAÍZ DULCE	28	71:81:83 Recolección	30	71:81:83 Recolección	N.	100										100
JUDÍA VERDE	28	65:71:75 Recolección	30	65:71:75 Recolección	N.	100										100
ALMENDRO	28	87:87:89 Recolección	30	87:87:89 Recolección	N.	100										100
OLIVAR	28	77:79:81	30	77:79:81	N.	72										72
VID GARNACHA	28	85:87:87	30	85:87:89 Vendimia	A.	85	L.	15								70
VID TEMPRANILLO	28	85:87:87	30	85:87:89 Vendimia	A.	90	G.	20								70
VID CABER. SAUV.	28	85:87:87	30	85:87:89 Vendimia	A.	95	L.	10								85

Nota: Se dan 3 estados fenológicos separados por dos puntos, (ejemplo 1:2:3) para una determinada fecha. Estado 1, refleja el estado fenológico más retrasado que se observa en el cultivo, estado 2 hace referencia al estado fenológico mayoritario en ese momento y el estado 3 indica el estado fenológico más adelantado.

* Estados fenológicos de la campaña actual según escala BBCH (salvo indicaciones específicas). Ver tabla explicativa situada tras Comarca VII

SITUACIÓN DE LOS CULTIVOS Y LOS RIESGOS

COMARCA VI

PRODUCTO	ESTADO VEGETATIVO				A. N. R.	ÍNDICE RENDIMIENTO MES ANTERIOR	INCIDENCIAS						INFLUEN. BENEFIC.		ÍNDICE REND. MES ACTUAL	
	FENOLOGÍA						VARIAS		Sequía		CLIMA					
	CAMPAÑA ANTERIOR		CAMPAÑA ACTUAL				L.	%	L.	%	L.	%	L.	%		
	DÍA	ESTADO FENOLÓGICO	DÍA	ESTADO FENOLÓGICO			G. MG.		G. MG.		G. MG.		B. MB.			
MAÍZ GRANO	28	75:83-87:89	30	75:83-87:89	N.	100										100
ARROZ	21	75:83-87:89	30	75:83-87:89	N.	100	L.	8								92
ALFALFA	28	5ª-6ª Corte	30	5ª-6ª Corte	N.	100										100
MAÍZ FORRAJERO	28	65:75-83:85 Recolección	30	65:75-83:85 Recolección	N.	100										100
RAY-GRASS	28	Inicio Siembra 00:01-08:09	30	Inicio Siembra 00:01-08:09	N.											
ACELGA	28	35:39:41	30	35:39:41	N.	100										100
BORRAJA	28	35:39:41	30	35:39:41	N.	100										100
ESPINACA	28	17:33:35	30	17:33:35	N.	100										100
BRÓCULI	28	Plantación 11:19:43	30	Plantación 11:19:43	N.	100										100
COLIFLOR	28	15:21:43	30	15:21:43	N.	100										100
CARDO	28	37:41:45	30	37:41:45	N.	100										100
LECHUGA	28	12:19:49 Recolec.-Plant.	30	12:19:49 Recolec.-Plant.	N.	100										100
TOMATE IND.	28	87:87:89 Recolección	30	87:87:89 Recolección	N.	75										75
PIMIENTO	28	83:85:87 Recolección	30	83:85:87 Recolección	N.	100										100
CEBOLLA	28	49:49:49 Recolección	30	49:49:49 Recolección	N.	100										100
CALABACÍN	28	77:79:79 Fin recolección	30	77:79:79 Fin recolección	N.	100										100
MAÍZ DULCE	28	71:81:83 Recolección	30	71:81:83 Recolección	N.	100										100
JUDÍA VERDE	28	65:71:75 Recolección	30	65:71:75 Recolección	N.	100										100
ALMENDRO	28	87:87:89 Recolección	30	87:87:89 Recolección	N.	100										100
MELOCOTÓN	28	87:89:89 Fin recolección	30	87:89:89 Fin recolección	N.	90										90
MANZANO	28	87:87:89 Recolección	30	87:87:89 Recolección	N.	100										100
PERAL	28	87:89:89 Fin recolección	30	87:89:89 Fin recolección	N.	80										80
CIRUELO	28	87:89:89 Fin recolección		---												
ENDRINO	28	87:87:89 Recolección	30	87:87:89 Recolección	N.	100										100
NOGAL	28	87:87:89 Recolección	30	87:87:87	R.	100										100
OLIVAR	28	77:79:81	30	77:79:81	N.	72										72
VID GARNACHA	28	85:87:87	30	Fin vendimia	A.	85			L.	15						70
VID TEMPRANILLO	28	85:87:89 Vendimia	30	85:87:89 Vendimia	N.-A.	90			G.	20						70
VID CABER. SAUV.	28	85:87:87	30	85:87:89 Vendimia	A.	95			L.	10						85

Nota: Se dan 3 estados fenológicos separados por dos puntos, (ejemplo 1:2:3) para una determinada fecha. Estado 1, refleja el estado fenológico más retrasado que se observa en el cultivo, estado 2 hace referencia al estado fenológico mayoritario en ese momento y el estado 3 indica el estado fenológico más adelantado.

* Estados fenológicos de la campaña actual según escala BBCH (salvo indicaciones específicas). Ver tabla explicativa situada tras Comarca VII

SITUACIÓN DE LOS CULTIVOS Y LOS RIESGOS

COMARCA VII

PRODUCTO	ESTADO VEGETATIVO				A. N. R.	ÍNDICE RENDIMIENTO MES ANTERIOR	INCIDENCIAS						INFLUEN. BENEFIC. CLIMA		ÍNDICE REND. MES ACTUAL
	FENOLOGÍA						VARIAS		Sequía						
	CAMPAÑA ANTERIOR		CAMPAÑA ACTUAL				L.	%	L.	%	L.	%	L.	%	
	DÍA	ESTADO FENOLOGICO	DÍA	ESTADO FENOLOGICO			G.	MG.	G.	MG.	G.	MG.	B.	MB.	
MAÍZ GRANO	28	75:83-87:89	30	75:83-87:89	N.	100									100
ARROZ	21	75:83-87:89	30	75:83-87:89	N.	100	L.	8							92
ALFALFA	28	5º-6º Corte	30	5º-6º Corte	N.	100									100
MAÍZ FORRAJERO	28	65:75-83:85 Recolección	30	65:75-83:85 Recolección	N.	100									100
ALCACHOFA	28	15:19:51	30	15:19:51	N.	100									100
BRÓCULI	28	Plantación 11:19:43	30	Plantación 11:19:43	N.	100									100
COLIFLOR	28	15:21:43	30	15:21:43	N.	100									100
CEBOLLA	28	49:49:49 Recolección	30	49:49:49 Fin recolección	N.	100									100
LECHUGA	28	12:19:49 Recolec.-Plant.	30	12:19:49 Recolec.-Plant.	N.	100									100
ESPINACA	28	17:33:35	30	17:33:35	N.	100									100
TOMATE INDUSTRIA	28	87:87:89 Recolección	30	87:87:89 Recolección	N.	70									70
PIMIENTO	28	83:85:87 Recolección	30	83:85:87 Recolección	N.	100									100
MAÍZ DULCE	28	71:81:83 Recolección	30	71:81:83 Recolección	N.	100									100
ALMENDRO	28	87:89:89 Fin recolección	30	87:89:89 Fin recolección	N.	95									95
MELOCOTÓN	28	87:89:89 Fin recolección	30	87:89:89 Fin recolección	N.	70									70
MANZANO	28	87:87:89 Recolección	30	87:87:89 Recolección	N.	95									95
PERAL	28	87:89:89 Fin recolección	30	87:89:89 Fin recolección	N.	75									75
CIRUELO	28	87:89:89 Fin recolección		---											
OLIVAR	28	79:81:83	30	79:81:83	N.	75									75
VID GARNACHA	28	85:87:89 Vendimia	30	Fin vendimia	A.	85			L.	15					70
VID TEMPRANILLO	28	85:87:89 Vendimia	30	Fin vendimia	A.	90			G.	20					70
VID CABER. SAUV.	28	85:87:87	30	Fin vendimia	A.	95			L.	10					85

Nota: Se dan 3 estados fenológicos separados por dos puntos, (ejemplo 1:2:3) para una determinada fecha. Estado 1, refleja el estado fenológico más retrasado que se observa en el cultivo, estado 2 hace referencia al estado fenológico mayoritario en ese momento y el estado 3 indica el estado fenológico más adelantado.

* Estados fenológicos de la campaña actual según escala BBCH (salvo indicaciones específicas). Ver tabla explicativa situada tras Comarca VII

Escala BBCH

La escala extendida BBCH es un sistema decimal de dos dígitos, que codifica los estados fenológicos de las plantas.

Estado fenológico principal

El primer dígito señala los estados principales, codificados de 0 a 9, que corresponden a fases fácilmente identificables del desarrollo de las plantas.

Primer dígito	Estado fenológico principal
0	Germinación, brotación, desarrollo de la yema
1	Desarrollo de las hojas (brote o tallo principal)
2	Formación de brotes laterales / macollamiento (ahijamiento)
3	Crecimiento longitudinal del tallo o crecimiento en roseta, desarrollo de brotes (retoños)/ encañado (tallo principal)
4	Desarrollo de las partes vegetativas cosechables de la planta o de órganos vegetativos de propagación / embuchamiento
5	Emergencia de la inflorescencia (tallo principal) / espigamiento
6	Floración (tallo principal)
7	Desarrollo del fruto
8	Coloración o maduración de frutos y semillas
9	Senescencia, comienzo de la dormancia

Estado fenológico secundario

El segundo dígito hace referencia a los estados secundarios, codificados también de 0 a 9, que identifican fases intermedias en el desarrollo de las plantas que suceden dentro de cada estado principal.

Habitualmente corresponden a número de elementos desarrollados (hojas, brotes) o porcentaje respecto al desarrollo del estado principal (crecimiento, floración, etc.).

Cuando coinciden dos o más estados fenológicos en una planta (por ejemplo: 69 y 73) siempre se toma el más avanzado (73).

http://www.jki.bund.de/fileadmin/dam_uploads/veroeff/bbch/BBCH-Skala_spanisch.pdf

Estados fenológicos

Septiembre 2019

Viña

El mes de Septiembre ha sido cálido o muy cálido en Navarra. La mayoría de las estaciones ha registrado temperaturas superiores a la media.

En cuanto a precipitaciones el mes ha resultado seco o muy seco, las precipitaciones se han situado por debajo de la media.

Durante el proceso de maduración el ciclo vegetativo de la vid ha ido adelantándose lo que ha propiciado una vendimia más temprana que en la campaña anterior.

La vendimia comenzó a finales de agosto con las variedades blancas de la Ribera Baja (Chardonnay y Moscatel de grano menudo).

A partir del 20 de septiembre se ha ido generalizando la vendimia.

La sequía que arrastra el viñedo desde el verano ha tenido como consecuencia que el peso de las bayas sea inferior a la media y por tanto el peso de racimo se ha visto disminuido, por lo que la previsión de la cosecha es menor de lo esperado.

Esta disminución puede llegar a ser de un 20 a un 30% respecto de la campaña anterior.

La buena climatología está haciendo posible una vendimia selectiva esperando a que los parámetros de maduración sean los deseados.

La sanidad y calidad de la uva en general es excepcional.

Frutales

Septiembre ha sido un mes con temperaturas altas y alguna tormenta, pero sin problemas de granizo.

Continúa la recolección de almendro, en una campaña que se espera positiva.

Ha comenzado la recolección de endrino, también con buenas expectativas en cuanto a producción.

En manzano, ha finalizado la recogida de las variedades del grupo "Gala" y ha comenzado la de las variedades del grupo "Golden". Las perspectivas de producción son positivas, pero las parcelas que resultaron afectadas por el granizo de julio, mayormente, están siendo derivadas a industria debido a la pérdida de calidad provocada por ese factor meteorológico. En manzano de sidra se continúa recogiendo la manzana en una campaña que está resultando positiva.

Continúa la recolección de las variedades de melocotonero de acuerdo con el calendario varietal.

En peral, ha finalizado la recolección de la variedad principal (Conferencia). Los rendimientos se han situado en torno a 15 t/ha., con lo que se confirma la previsión hecha en el informe pasado de que esta campaña puede considerarse regular.



Vendimia mecánica

Estados fenológicos

Septiembre 2019

Alfalfa



Comarca VII – Nascencia

Maíz forrajero



Comarcas I y II – Recolección y posterior ensilado

Acelga



Comarca VI – Ultimando su desarrollo vegetativo

Apio



Comarcas VI – Desarrollo vegetativo

Estados fenológicos

Septiembre 2019

Borraja



Comarca VI – Ultimando su desarrollo vegetativo

Calabaza



Comarca VI y VII – Tipo “cacahuete” para industria. Maduración del fruto

Cardo



Comarca VI – Buena implantación y desarrollo vegetativo

Cebolla



Comarca V, VI y VII – Secado. Recolección

Estados fenológicos

Septiembre 2019

Crucíferas



Comarca VI y VII – Daños por plagas comedoras de hojas

Cultivos de hoja



Comarca VI – Desarrollo. Recolección

Judía verde



Comarca V, VI y VII – Recolección

Judía seca



Comarca III y IV – Desarrollo de las vainas

Estados fenológicos

Septiembre 2019

Patata para multiplicación



Comarca II y IV – Recolección

Pimiento



Comarca VI – “Piquillo”. Maduración. Recolección

Remolacha



Comarca V y VI – Maduración

Repollo



Comarca VI – Desarrollo vegetativo

Estados fenológicos

Septiembre 2019

Tomate



Comarca V, VI y VII – Para transformación. Recolección

Zanahoria



Comarca VI – Desarrollo de la raíz

Nogal



Comarca VI – Maduración del fruto

Olivar



Comarca VI y VII – Engrosamiento de los frutos

Situación de los cultivos

Septiembre 2019

COMARCALIZACIÓN AGRARIA DE NAVARRA

COMARCA	I	Noroccidental
	II	Pirineos
	III	Comarca de Pamplona
	IV	Tierra Estella
	V	Navarra Media
	VI	Ribera Alta-Aragón
	VII	Ribera Baja

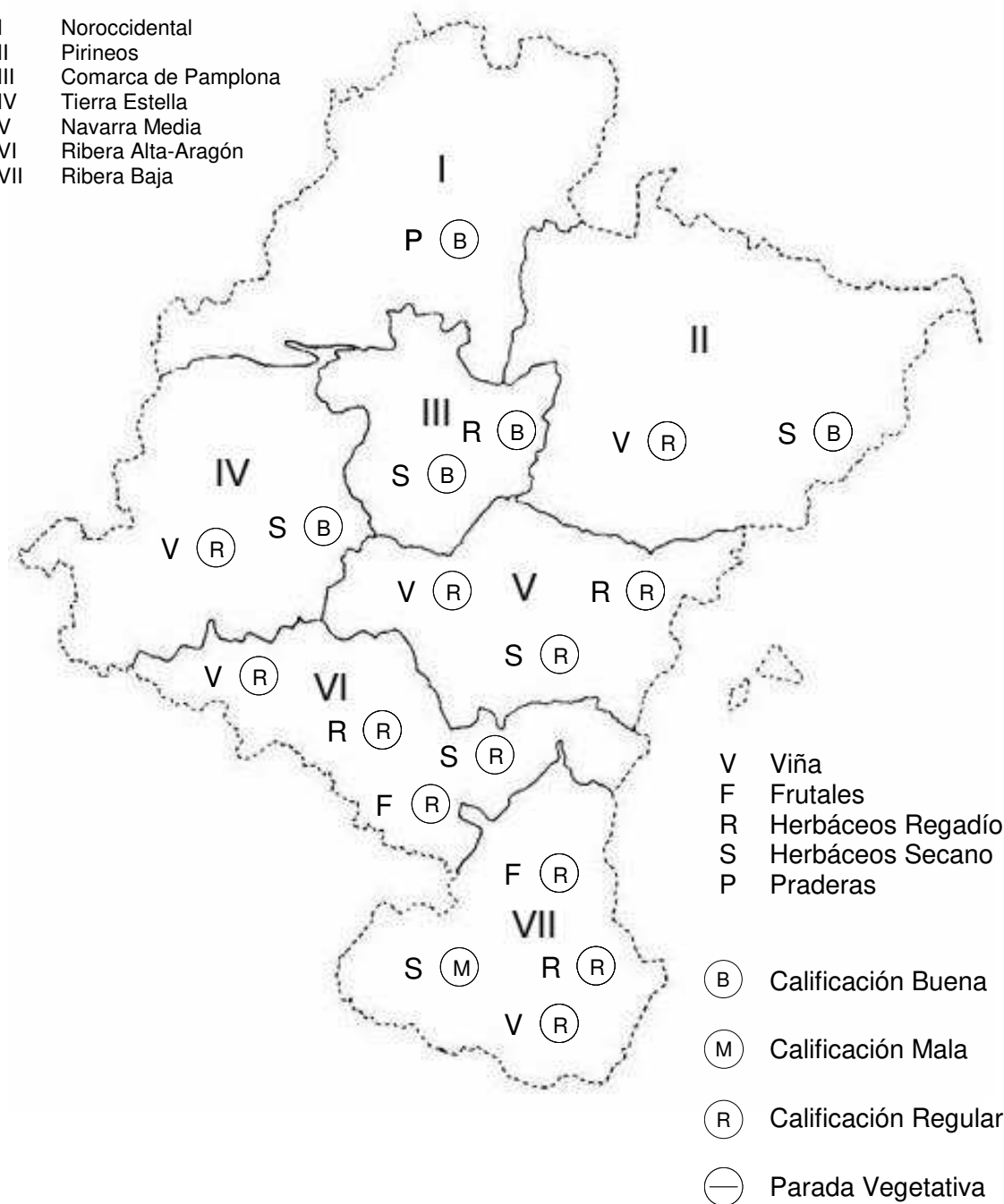

SUPERFICIES Y PRODUCCIONES AGRÍCOLAS

Total Navarra 2019 (Avance)

SEPTIEMBRE (30-09-19)	SUPERFICIE PRODUCTIVA						RENDIMIENTOS				PRODUCCIONES					
	SECANO		REGADÍO		TOTAL		SECANO		REGADÍO		SECANO		REGADÍO		TOTAL	
	HAS.	2018	HAS.	2018	HAS.	2018	Tm/ha	2018	Tm/ha	2018	Tm	2018	Tm	2018	Tm	2018
		B=100		B=100		B=100										
TRIGO DURO	222	63,98	160	32,32	382	45,37	1,865	80,24	4,684	103,02	4,14	5134	750	33,30	1,164	38,06
TRIGO BLANDO	64.873	104,93	14.241	87,95	79.114	10,140	4,927	102,55	6,042	103,61	319.602	107,61	86.044	9,113	405.646	103,63
CEBADA	64.006	91,01	13.149	100,93	77.155	92,56	3,528	91,65	5,161	105,60	225.789	83,40	67.857	106,58	293.645	87,82
AVENA	11.364	107,87	682	107,57	12.046	107,85	5,020	107,04	5,129	101,45	57.051	115,47	3.498	109,13	60.548	115,08
ARROZ	0	0,00	2.140	106,79	2.140	106,79	0,000	0,00	5,163	91,85	0	0,00	11,049	98,09	11,049	98,09
MAÍZ GRANO	1	50,00	15.196	12,90	15.197	12,89	5,850	100,00	11,378	94,76	6	50,00	172.898	106,98	172.904	106,98
CENTENO	94	174,07	4	33,33	98	148,48	3,052	100,18	4,200	255,44	287	174,38	17	85,15	304	164,83
TRITICALE	1.744	169,16	443	134,24	2.187	160,69	1,821	68,13	4,973	100,22	3.176	115,25	2.203	134,54	5.379	122,44
JUDIA SECA	21	123,53	107	107,00	128	109,40	1,038	113,86	2,351	100,96	22	140,65	252	108,03	273	110,06
HABA SECA	1.242	87,34	81	218,92	1.323	90,68	2,332	111,61	2,183	89,21	2.896	97,48	177	195,29	3.073	100,38
GUISANTE SECO	2.549	81,88	296	73,45	2.845	80,92	1,664	80,67	1,831	82,83	4.242	66,05	542	60,84	4.784	65,42
VEZA GRANO	628	117,82	78	260,00	706	125,40	0,756	107,82	0,622	107,99	475	127,04	49	280,78	523	133,83
PATATA MEDIA ESTACIÓN	9	100,00	193	110,29	202	109,78	16,778	100,67	36,575	98,32	151	100,67	7.059	108,44	7.210	108,26
PATATA TARDÍA	106	102,91	65	98,48	171	101,18	16,656	102,33	30,000	106,14	1.766	105,31	1.950	104,53	3.716	104,90
REMOLACHA AZUCARERA	0	0,00	360	72,00	360	72,00	0,000	0,00	84,975	106,58	0	0,00	30,591	76,73	30,591	76,73
GIRASOL	2.462	144,57	1.852	78,01	4.314	105,81	2,364	106,40	1,686	105,59	5.820	153,81	3.122	82,37	8.942	118,06
COLZA	4.442	93,89	1.549	109,39	5.991	97,46	2,390	100,21	2,607	117,79	10.618	94,09	4.038	128,85	14.656	101,64
MAÍZ FORRAJERO	1.395	100,50	2.995	101,66	4.390	101,29	38,446	118,36	49,662	99,77	53.632	118,96	148.739	101,43	202.371	105,55
RAY-GRASS	3.464	99,37	1.619	84,54	5.083	94,11	3,1083	104,04	44,585	99,55	107.670	103,38	72.183	84,17	179.853	94,70
ALFALFA	482	105,24	5.395	97,70	5.877	98,28	12,730	92,31	44,155	104,92	6.136	97,15	238.217	102,51	244.353	102,37
VEZA FORRAJE	5.424	111,38	919	116,48	6.343	112,09	15,726	99,74	28,306	99,60	85.295	111,08	26.014	116,01	111.309	112,20
GUISANTE FORRAJE	895	108,09	146	169,77	1.041	113,89	15,963	97,49	28,801	101,30	14.287	105,38	4.205	171,98	18.492	115,56
PRADERAS	5.482	101,18	1.174	100,86	6.656	101,12	41,626	103,98	34,224	93,83	228.192	105,21	40.180	94,64	268.371	103,48
COLES	0	0,00	191	100,53	191	100,53	0,000	0,00	0,000	0,00	0	0,00	0	0,00	0	0,00
ESPÁRRAGO	474	99,79	1.289	106,44	1.763	104,57	3,462	101,32	4,242	100,69	1.641	101,10	5.467	107,18	7.108	105,71
LECHUGA	0	0,00	466	100,00	466	100,00	0,000	0,00	21,103	100,00	0	0,00	9.834	100,00	9.834	100,00
ESCAROLA	0	0,00	206	100,00	206	100,00	0,000	0,00	0,000	0,00	0	0,00	0	0,00	0	0,00
ESPINACA	0	0,00	856	102,03	856	102,03	0,000	0,00	16,177	100,08	0	0,00	13.847	102,11	13.847	102,11
ACELGA	0	0,00	223	100,00	223	100,00	0,000	0,00	0,000	0,00	0	0,00	0	0,00	0	0,00
CANÓNICOS	0	0,00	209	100,00	209	100,00	0,000	0,00	0,000	0,00	0	0,00	0	0,00	0	0,00
RÚCULA	0	0,00	92	100,00	92	100,00	0,000	0,00	0,000	0,00	0	0,00	0	0,00	0	0,00
CARDO	0	0,00	210	100,00	210	100,00	0,000	0,00	0,000	0,00	0	0,00	0	0,00	0	0,00
BORRAJA	0	0,00	47	109,30	47	109,30	0,000	0,00	0,000	0,00	0	0,00	0	0,00	0	0,00
ENDIVIA	0	0,00	56	100,00	56	100,00	0,000	0,00	29,000	100,00	0	0,00	1.624	100,00	1.624	100,00
CALABAZA	0	0,00	156	99,36	156	99,36	0,000	0,00	42,885	100,19	0	0,00	6.690	99,55	6.690	99,55
CALABACÍN	0	0,00	137	111,38	137	111,38	0,000	0,00	71,620	99,70	0	0,00	9.812	111,04	9.812	111,04
BERENJENA	0	0,00	101	90,18	101	90,18	0,000	0,00	47,416	97,68	0	0,00	4.789	88,09	4.789	88,09
TOMATE INDUSTRIA	0	0,00	1937	103,58	1.937	103,58	0,000	0,00	56,294	74,17	0	0,00	109.042	76,83	109.042	76,83
TOMATE PLAZA	0	0,00	74	110,45	74	110,45	0,000	0,00	84,750	100,03	0	0,00	6.272	110,48	6.272	110,48
PIMIENTO INDUSTRIA	0	0,00	946	101,28	946	101,28	0,000	0,00	29,770	99,94	0	0,00	28.162	101,22	28.162	101,22
PIMIENTO PLAZA	0	0,00	66	100,00	66	100,00	0,000	0,00	26,379	100,00	0	0,00	1.741	100,00	1.741	100,00
ALCACHOFA	0	0,00	156	87,11	156	87,11	0,000	0,00	12,765	99,89	0	0,00	14.757	87,02	14.757	87,02
COLIFLOR	0	0,00	1.694	100,06	1.694	100,06	0,000	0,00	0,000	0,00	0	0,00	0	0,00	0	0,00
BRÓCULI	0	0,00	5958	100,00	5.958	100,00	0,000	0,00	0,000	0,00	0	0,00	0	0,00	0	0,00
CEBOLLA	0	0,00	335	100,00	335	100,00	0,000	0,00	70,770	12,148	0	0,00	23.708	12,148	23.708	12,148
JUDÍA VERDE Y POCHA	0	0,00	1010	99,90	1.010	99,90	0,000	0,00	0,000	0,00	0	0,00	0	0,00	0	0,00
GUISANTE VERDE	0	0,00	2.612	113,17	2.612	113,17	0,000	0,00	7,661	101,47	0	0,00	20.011	114,84	20.011	114,84
HABA VERDE	0	0,00	1.638	116,92	1.638	116,92	0,000	0,00	8,174	101,08	0	0,00	13.390	118,18	13.390	118,18
MAÍZ DULCE	0	0,00	158	117,09	158	117,09	0,000	0,00	0,000	0,00	0	0,00	0	0,00	0	0,00
TOTAL C. HERBÁCEOS CITADOS	171.379		85.667		257.046											
MANZANO	97	100,00	338	100,00	435	100,00	5,098	203,92	32,970	97,21	495	203,92	11,44	97,21	11.638	99,42
PERAL	0	0,00	1.034	100,00	1.034	100,00	0,000	0,00	15,196	84,42	0	0,00	15,712	84,42	15,712	84,42
CEREZO Y GUINDO	113	100,00	217	100,00	330	100,00	1,220	100,00	3,060	80,53	138	100,00	664	80,53	802	83,32
MELOCOTONERO Y NECTARINO	7	100,00	471	100,00	478	100,00	6,600	100,00	21,713	78,39	46	100,00	10.227	78,39	10.273	78,46
CIRUELO	1	100,00	87	100,00	88	100,00	1,600	100,00	7,943	97,46	2	100,00	691	97,46	693	97,47
ENDRINO	0	0,00	114	100,00	114	100,00	0,000	0,00	4,500	150,00	0	0,00	513	150,00	513	150,00
ALMENDRO	1.978	100,00	1.460	100,00	3.438	100,00	0,150	100,00	1,465	96,37	297	100,00	2.139	96,37	2.436	96,80
NOGAL	150	100,00	95	100,00	245	100,00	1,100	99,98	2,000	114,95	165	99,98	190	114,95	355	107,47
VIÑEDO VINIFICACIÓN	7.698	103,82	9.943	99,13	17.641	101,12	6,134	83,05	6,719	84,97	47.221	86,22	66.809	84,23	114.030	85,05
CON D.O. NAVARRA	4.461	101,43	5.865	98,90	10.326	99,98	6,110	80,62	6,523	82,02	27.255	81,78	38.259	81,12	65.514	81,39
CON D.O. RIOJA	3.122	104,18	4.023	98,72	7.145	101,03	6,171	86,86	7,016	89,48	19.205	90,49	28.225	88,34	47.430	89,20
OTROS VINOS	125	416,67	55	220,00	180	327,27	6,088	83,62	5,906	74,06	761	348,43	325	162,94	1.086	259,91
OLIVAR ACEITE	2.989	100,07	3.526	100,00	6.515	100,03	2,213	70,01	3,750	75,00	6.614	70,05	13.223	75,00	19.837	73,27
TOTAL C. LEÑOSOS CITADOS	13.033		17.285		30.318											
TOTAL CULTIVOS CITADOS	184.412		102.952		287.364											
PRADOS	32.668	100,00	147	100,00	32.815	100,00	37,087	107,86	22,976	90,76	12.115,51	107,86	3.378	90,76	12.149,29	107,80

SUPERFICIES Y PRODUCCIONES AGRÍCOLAS

Comarca I – 2019 (Avance)

SEPTIEMBRE (30-09-19)	SUPERFICIE PRODUCTIVA						RENDIMIENTOS				PRODUCCIONES					
	SECANO		REGADÍO		TOTAL		SECANO		REGADÍO		SECANO		REGADÍO		TOTAL	
	HAS.	2018 B=100	HAS.	2018 B=100	HAS.	2018 B=100	Tm/ha	2018 B=100	Tm/ha	2018 B=100	Tm	2018 B=100	Tm	2018 B=100	Tm	2018 B=100
TRIGO DURO	0	0,00	0	0,00	0	0,00	0,000	0,00	0,000	0,00	0	0,00	0	0,00	0	0,00
TRIGO BLANDO	548	84,83	0	0,00	548	84,70	6,750	136,09	0,000	0,00	3,699	115,44	0	0,00	3,699	115,25
CEBADA	351	76,30	1	10,00	352	74,89	6,250	138,52	6,250	125,00	2,194	105,70	6	12,50	2,200	103,50
AVENA	234	10,174	0	0,00	234	10,174	6,200	128,10	0,000	0,00	1,451	130,33	0	0,00	1,451	130,33
ARROZ	0	0,00	0	0,00	0	0,00	0,000	0,00	0,000	0,00	0	0,00	0	0,00	0	0,00
MAÍZ GRANO	1	50,00	0	0,00	1	50,00	5,850	100,00	0,000	0,00	6	50,00	0	0,00	6	50,00
CENTENO	0	0,00	0	0,00	0	0,00	0,000	0,00	0,000	0,00	0	0,00	0	0,00	0	0,00
TRITICALE	0	0,00	0	0,00	0	0,00	0,000	0,00	0,000	0,00	0	0,00	0	0,00	0	0,00
JUDIA SECA	10	90,91	0	0,00	10	90,91	1,200	126,32	0,000	0,00	12	114,83	0	0,00	12	114,83
HABA SECA	26	123,81	0	0,00	26	123,81	2,000	108,11	0,000	0,00	52	133,85	0	0,00	52	133,85
GUISANTE SECO	3	BASE=0	0	0,00	3	BASE=0	1,800	BASE=0	0,000	0,00	5	BASE=0	0	0,00	5	BASE=0
VEZA GRANO	0	0,00	0	0,00	0	0,00	0,000	0,00	0,000	0,00	0	0,00	0	0,00	0	0,00
PATATA MEDIA ESTACIÓN	3	100,00	0	0,00	3	100,00	20,000	100,00	0,000	0,00	60	100,00	0	0,00	60	100,00
PATATA TARDÍA	9	75,00	0	0,00	9	75,00	18,650	10,173	0,000	0,00	168	76,30	0	0,00	168	76,30
REMOLACHA AZUCARERA	0	0,00	0	0,00	0	0,00	0,000	0,00	0,000	0,00	0	0,00	0	0,00	0	0,00
GIRASOL	8	61,54	0	0,00	8	61,54	2,350	104,91	0,000	0,00	19	64,56	0	0,00	19	64,56
COLZA	68	BASE=0	0	0,00	68	BASE=0	2,750	BASE=0	0,000	0,00	187	BASE=0	0	0,00	187	BASE=0
MAÍZ FORRAJERO	1350	100,97	90	94,74	1440	100,56	38,650	118,49	42,100	105,89	52,178	119,64	3,789	100,31	55,967	118,10
RAY-GRASS	1950	98,24	75	163,04	2,025	99,70	35,000	106,27	40,000	119,95	68,250	104,39	3,000	195,57	71,250	106,48
ALFALFA	47	123,68	0	0,00	47	123,68	18,200	10,122	0,000	0,00	855	125,20	0	0,00	855	125,20
VEZA FORRAJE	177	145,08	5	166,67	182	145,60	17,300	10,162	17,300	100,29	3,062	147,43	87	167,15	3,149	147,90
GUISANTE FORRAJE	2	40,00	0	0,00	2	40,00	17,500	100,46	0,000	0,00	35	40,18	0	0,00	35	40,18
PRADERAS	2.163	103,05	107	110,31	2,270	103,37	50,000	102,33	54,000	101,60	108,150	105,45	5,778	112,07	113,928	105,77
COLES	0	0,00	0	0,00	0	0,00	0,000	0,00	0,000	0,00	0	0,00	0	0,00	0	0,00
ESPÁRRAGO	3	100,00	0	0,00	3	100,00	3,000	100,00	0,000	0,00	9	100,00	0	0,00	9	100,00
LECHUGA	0	0,00	1	100,00	1	100,00	0,000	0,00	28,000	100,00	0	0,00	28	100,00	28	100,00
ESCAROLA	0	0,00	0	0,00	0	0,00	0,000	0,00	0,000	0,00	0	0,00	0	0,00	0	0,00
ESPINACA	0	0,00	0	0,00	0	0,00	0,000	0,00	0,000	0,00	0	0,00	0	0,00	0	0,00
ACELGA	0	0,00	0	0,00	0	0,00	0,000	0,00	0,000	0,00	0	0,00	0	0,00	0	0,00
CANÓNIGOS	0	0,00	0	0,00	0	0,00	0,000	0,00	0,000	0,00	0	0,00	0	0,00	0	0,00
RÚCULA	0	0,00	0	0,00	0	0,00	0,000	0,00	0,000	0,00	0	0,00	0	0,00	0	0,00
CARDO	0	0,00	0	0,00	0	0,00	0,000	0,00	0,000	0,00	0	0,00	0	0,00	0	0,00
BORRAJA	0	0,00	0	0,00	0	0,00	0,000	0,00	0,000	0,00	0	0,00	0	0,00	0	0,00
ENDIVIA	0	0,00	0	0,00	0	0,00	0,000	0,00	0,000	0,00	0	0,00	0	0,00	0	0,00
CALABAZA	0	0,00	0	0,00	0	0,00	0,000	0,00	0,000	0,00	0	0,00	0	0,00	0	0,00
CALABACÍN	0	0,00	0	0,00	0	0,00	0,000	0,00	0,000	0,00	0	0,00	0	0,00	0	0,00
BERENJENA	0	0,00	0	0,00	0	0,00	0,000	0,00	0,000	0,00	0	0,00	0	0,00	0	0,00
TOMATE INDUSTRIA	0	0,00	0	0,00	0	0,00	0,000	0,00	0,000	0,00	0	0,00	0	0,00	0	0,00
TOMATE PLAZA	0	0,00	1	100,00	1	100,00	0,000	0,00	80,000	100,00	0	0,00	80	100,00	80	100,00
PIMIENTO INDUSTRIA	0	0,00	0	0,00	0	0,00	0,000	0,00	0,000	0,00	0	0,00	0	0,00	0	0,00
PIMIENTO PLAZA	0	0,00	0	0,00	0	0,00	0,000	0,00	0,000	0,00	0	0,00	0	0,00	0	0,00
ALCACHOFA	0	0,00	0	0,00	0	0,00	0,000	0,00	0,000	0,00	0	0,00	0	0,00	0	0,00
COLIFLOR	0	0,00	0	0,00	0	0,00	0,000	0,00	0,000	0,00	0	0,00	0	0,00	0	0,00
BRÓCOLI	0	0,00	0	0,00	0	0,00	0,000	0,00	0,000	0,00	0	0,00	0	0,00	0	0,00
CEBOLLA	0	0,00	0	0,00	0	0,00	0,000	0,00	0,000	0,00	0	0,00	0	0,00	0	0,00
JUDÍA VERDE Y POCHA	0	0,00	0	0,00	0	0,00	0,000	0,00	0,000	0,00	0	0,00	0	0,00	0	0,00
GUISANTE VERDE	0	0,00	0	0,00	0	0,00	0,000	0,00	0,000	0,00	0	0,00	0	0,00	0	0,00
HABA VERDE	0	0,00	0	0,00	0	0,00	0,000	0,00	0,000	0,00	0	0,00	0	0,00	0	0,00
MAÍZ DULCE	0	0,00	0	0,00	0	0,00	0,000	0,00	0,000	0,00	0	0,00	0	0,00	0	0,00
TOTAL C. HERBÁCEOS CITADOS	6.953		280		7.233											
MANZANO	84	100,00	1	100,00	85	100,00	5,000	250,00	20,000	133,33	420	250,00	20	133,33	440	240,44
PERAL	0	0,00	0	0,00	0	0,00	0,000	0,00	0,000	0,00	0	0,00	0	0,00	0	0,00
CEREZO Y GUINDO	0	0,00	0	0,00	0	0,00	0,000	0,00	0,000	0,00	0	0,00	0	0,00	0	0,00
MELOCOTONERO Y NECTARINO	0	0,00	0	0,00	0	0,00	0,000	0,00	0,000	0,00	0	0,00	0	0,00	0	0,00
CIRUELO	0	0,00	0	0,00	0	0,00	0,000	0,00	0,000	0,00	0	0,00	0	0,00	0	0,00
ENDRINO	0	0,00	0	0,00	0	0,00	0,000	0,00	0,000	0,00	0	0,00	0	0,00	0	0,00
ALMENDRO	0	0,00	0	0,00	0	0,00	0,000	0,00	0,000	0,00	0	0,00	0	0,00	0	0,00
NOGAL	31	100,00	0	0,00	31	100,00	1,100	103,29	0,000	0,00	34	103,29	0	0,00	34	103,29
VIÑEDO VINIFICACIÓN	4	100,00	0	0,00	4	100,00	4,500	300,00	0,000	0,00	18	300,00	0	0,00	18	300,00
CON D.O. NAVARRA	0	0,00	0	0,00	0	0,00	0,000	0,00	0,000	0,00	0	0,00	0	0,00	0	0,00
CON D.O. RIOJA	0	0,00	0	0,00	0	0,00	0,000	0,00	0,000	0,00	0	0,00	0	0,00	0	0,00
OTROS VINOS	4	100,00	0	0,00	4	100,00	4,500	300,00	0,000	0,00	18	300,00	0	0,00	18	300,00
OLIVAR ACEITE	2	BASE=0	0	0,00	2	BASE=0	2,000	BASE=0	0,000	0,00	4	BASE=0	0	0,00	4	BASE=0
TOTAL C. LEÑOSOS CITADOS	121		1		122											
TOTAL CULTIVOS CITADOS	7.074		281		7.355											
PRADOS	23.026	100,00	6	100,00	23.032	100,00	40,000	106,33	44,000	104,76	92.104	106,33	264	104,76	92.1304	106,33

SUPERFICIES Y PRODUCCIONES AGRÍCOLAS

Comarca II – 2019 (Avance)

SEPTIEMBRE (30-09-19)	SUPERFICIE PRODUCTIVA						RENDIMIENTOS				PRODUCCIONES					
	SECANO		REGADÍO		TOTAL		SECANO		REGADÍO		SECANO		REGADÍO		TOTAL	
	HAS.	2018 B=100	HAS.	2018 B=100	HAS.	2018 B=100	Tm/ha	2018 B=100	Tm/ha	2018 B=100	Tm	2018 B=100	Tm	2018 B=100	Tm	2018 B=100
TRIGO DURO	6	19,35	0	0,00	6	19,35	5,000	125,63	0,000	0,00	30	24,32	0	0,00	30	24,32
TRIGO BLANDO	8.398	99,00	150	107,14	8.548	99,13	6,970	139,62	6,800	120,14	58.534	138,22	1.020	128,72	59.554	138,05
CEBADA	4.301	89,27	43	65,15	4.344	88,94	6,580	145,48	6,000	114,81	28.301	129,87	258	74,80	28.559	129,01
AVENA	2.413	118,75	33	67,35	2.446	117,54	6,320	120,96	6,000	112,36	15.250	143,64	198	75,67	15.448	142,00
ARROZ	0	0,00	0	0,00	0	0,00	0,000	0,00	0,000	0,00	0	0,00	0	0,00	0	0,00
MAÍZ GRANO	0	0,00	6	13,95	6	13,95	0,000	0,00	10,860	94,76	0	0,00	65	13,22	65	13,22
CENTENO	2	100,00	0	0,00	2	100,00	4,000	125,00	0,000	0,00	8	125,00	0	0,00	8	125,00
TRITICALE	0	0,00	0	0,00	0	0,00	0,000	0,00	0,000	0,00	0	0,00	0	0,00	0	0,00
JUDIA SECA	0	0,00	1	BASE=0	1	BASE=0	0,000	0,00	2,200	BASE=0	0	0,00	2	BASE=0	2	BASE=0
HABA SECA	285	74,22	29	BASE=0	314	81,77	2,200	117,15	1,900	BASE=0	627	86,94	55	BASE=0	682	94,58
GUISANTE SECO	68	37,78	0	0,00	68	37,78	2,250	95,02	0,000	0,00	153	35,90	0	0,00	153	35,90
VEZA GRANO	0	0,00	0	0,00	0	0,00	0,000	0,00	0,000	0,00	0	0,00	0	0,00	0	0,00
PATATA MEDIA ESTACIÓN	0	0,00	0	0,00	0	0,00	0,000	0,00	0,000	0,00	0	0,00	0	0,00	0	0,00
PATATA TARDÍA	85	103,66	0	0,00	85	103,66	16,000	103,37	0,000	0,00	1.411	107,15	0	0,00	1.411	107,15
REMOLACHA AZUCARERA	0	0,00	0	0,00	0	0,00	0,000	0,00	0,000	0,00	0	0,00	0	0,00	0	0,00
GIRASOL	503	129,64	39	1300,00	542	138,62	2,600	107,44	2,750	109,13	1.308	139,28	107	1418,65	1.415	149,50
COLZA	664	133,33	22	75,86	686	130,17	2,750	87,61	3,000	102,39	1.826	116,81	66	77,67	1.892	114,79
MAÍZ FORRAJERO	45	88,24	0	0,00	45	88,24	32,320	111,99	0,000	0,00	1.454	98,81	0	0,00	1.454	98,81
RAY-GRASS	573	101,24	4	66,67	577	100,87	27,750	101,38	36,500	100,00	15.901	102,63	146	66,67	16.047	102,13
ALFALFA	12	150,00	5	100,00	17	130,77	16,500	101,85	30,000	100,00	198	152,78	150	100,00	348	124,46
VEZA FORRAJE	779	126,67	11	1100,00	790	128,25	17,900	104,37	18,000	109,09	13.944	132,21	198	1200,00	14.142	133,87
GUISANTE FORRAJE	65	81,25	0	0,00	65	81,25	18,000	103,08	0,000	0,00	1.170	83,75	0	0,00	1.170	83,75
PRADERAS	2.367	100,00	21	100,00	2.388	100,00	41,000	106,44	47,000	101,67	97.047	106,44	987	101,67	98.034	106,39
COLES	0	0,00	0	0,00	0	0,00	0,000	0,00	0,000	0,00	0	0,00	0	0,00	0	0,00
ESPÁRRAGO	1	100,00	0	0,00	1	100,00	3,000	100,00	0,000	0,00	3	100,00	0	0,00	3	100,00
LECHUGA	0	0,00	0	0,00	0	0,00	0,000	0,00	0,000	0,00	0	0,00	0	0,00	0	0,00
ESCAROLA	0	0,00	0	0,00	0	0,00	0,000	0,00	0,000	0,00	0	0,00	0	0,00	0	0,00
ESPINACA	0	0,00	0	0,00	0	0,00	0,000	0,00	0,000	0,00	0	0,00	0	0,00	0	0,00
ACELGA	0	0,00	0	0,00	0	0,00	0,000	0,00	0,000	0,00	0	0,00	0	0,00	0	0,00
CANÓNIGOS	0	0,00	0	0,00	0	0,00	0,000	0,00	0,000	0,00	0	0,00	0	0,00	0	0,00
RÚCULA	0	0,00	0	0,00	0	0,00	0,000	0,00	0,000	0,00	0	0,00	0	0,00	0	0,00
CARDO	0	0,00	0	0,00	0	0,00	0,000	0,00	0,000	0,00	0	0,00	0	0,00	0	0,00
BORRAJA	0	0,00	0	0,00	0	0,00	0,000	0,00	0,000	0,00	0	0,00	0	0,00	0	0,00
ENDIVIA	0	0,00	0	0,00	0	0,00	0,000	0,00	0,000	0,00	0	0,00	0	0,00	0	0,00
CALABAZA	0	0,00	0	0,00	0	0,00	0,000	0,00	0,000	0,00	0	0,00	0	0,00	0	0,00
CALABACÍN	0	0,00	0	0,00	0	0,00	0,000	0,00	0,000	0,00	0	0,00	0	0,00	0	0,00
BERENJENA	0	0,00	0	0,00	0	0,00	0,000	0,00	0,000	0,00	0	0,00	0	0,00	0	0,00
TOMATE INDUSTRIA	0	0,00	0	0,00	0	0,00	0,000	0,00	0,000	0,00	0	0,00	0	0,00	0	0,00
TOMATE PLAZA	0	0,00	1	100,00	1	100,00	0,000	0,00	80,000	100,00	0	0,00	80	100,00	80	100,00
PIMIENTO INDUSTRIA	0	0,00	0	0,00	0	0,00	0,000	0,00	0,000	0,00	0	0,00	0	0,00	0	0,00
PIMIENTO PLAZA	0	0,00	0	0,00	0	0,00	0,000	0,00	0,000	0,00	0	0,00	0	0,00	0	0,00
ALCACHOFA	0	0,00	0	0,00	0	0,00	0,000	0,00	0,000	0,00	0	0,00	0	0,00	0	0,00
COLIFLOR	0	0,00	0	0,00	0	0,00	0,000	0,00	0,000	0,00	0	0,00	0	0,00	0	0,00
BRÓCOLI	0	0,00	0	0,00	0	0,00	0,000	0,00	0,000	0,00	0	0,00	0	0,00	0	0,00
CEBOLLA	0	0,00	0	0,00	0	0,00	0,000	0,00	0,000	0,00	0	0,00	0	0,00	0	0,00
JUDÍA VERDE Y POCHA	0	0,00	0	0,00	0	0,00	0,000	0,00	0,000	0,00	0	0,00	0	0,00	0	0,00
GUISANTE VERDE	0	0,00	0	0,00	0	0,00	0,000	0,00	0,000	0,00	0	0,00	0	0,00	0	0,00
HABA VERDE	0	0,00	0	0,00	0	0,00	0,000	0,00	0,000	0,00	0	0,00	0	0,00	0	0,00
MAÍZ DULCE	0	0,00	0	0,00	0	0,00	0,000	0,00	0,000	0,00	0	0,00	0	0,00	0	0,00
TOTAL C. HERBÁCEOS CITADOS	20.567		365		20.932											
MANZANO	2	100,00	0	0,00	2	100,00	5,000	100,00	0,000	0,00	10	100,00	0	0,00	10	100,00
PERAL	0	0,00	0	0,00	0	0,00	0,000	0,00	0,000	0,00	0	0,00	0	0,00	0	0,00
CEREZO Y GUINDO	0	0,00	0	0,00	0	0,00	0,000	0,00	0,000	0,00	0	0,00	0	0,00	0	0,00
MELOCOTONERO Y NECTARINO	0	0,00	0	0,00	0	0,00	0,000	0,00	0,000	0,00	0	0,00	0	0,00	0	0,00
CIRUELO	1	100,00	0	0,00	1	100,00	1,600	100,00	0,000	0,00	2	100,00	0	0,00	2	100,00
ENDRINO	0	0,00	0	0,00	0	0,00	0,000	0,00	0,000	0,00	0	0,00	0	0,00	0	0,00
ALMENDRO	2	100,00	0	0,00	2	100,00	0,170	100,00	0,000	0,00	0	100,00	0	0,00	0	100,00
NOGAL	10	100,00	0	0,00	10	100,00	1,100	104,76	0,000	0,00	11	104,76	0	0,00	11	104,76
VIÑEDO VINIFICACIÓN	61	101,67	23	100,00	84	101,20	6,155	76,75	4,550	66,42	375	78,02	105	66,42	480	75,16
CON D.O. NAVARRA	41	68,33	6	26,09	47	56,63	6,155	76,75	4,550	66,42	252	52,44	27	17,33	280	43,78
CON D.O. RIOJA	0	0,00	0	0,00	0	0,00	0,000	0,00	0,000	0,00	0	0,00	0	0,00	0	0,00
OTROS VINOS	20	BASE=0	17	BASE=0	37	BASE=0	6,155	BASE=0	4,550	BASE=0	123	BASE=0	77	BASE=0	200	BASE=0
OLIVAR ACEITE	7	100,00	0	0,00	7	100,00	2,250	75,00	0,000	0,00	16	75,00	0	0,00	16	75,00
TOTAL C. LEÑOSOS CITADOS	83		23		106											
TOTAL CULTIVOS CITADOS	20.650		388		21.038											
PRADOS	7.807	100,00	1	100,00	7.808	100,00	32,000	115,03	35,000	103,37	249.824	115,03	35	103,37	249.859	115,02

SUPERFICIES Y PRODUCCIONES AGRÍCOLAS

Comarca III – 2019 (Avance)

SEPTIEMBRE (30-09-19)	SUPERFICIE PRODUCTIVA						RENDIMIENTOS				PRODUCCIONES					
	SECANO		REGADÍO		TOTAL		SECANO		REGADÍO		SECANO		REGADÍO		TOTAL	
	HAS.	2018 B=100	HAS.	2018 B=100	HAS.	2018 B=100	Tm/ha	2018 B=100	Tm/ha	2018 B=100	Tm	2018 B=100	Tm	2018 B=100	Tm	2018 B=100
TRIGO DURO	0	0,00	0	0,00	0	0,00	0,000	0,00	0,000	0,00	0	0,00	0	0,00	0	0,00
TRIGO BLANDO	11.489	99,93	451	74,55	11.940	98,66	7,025	123,12	7,000	109,36	80,710	123,03	3,157	81,52	83,867	120,72
CEBADA	7.433	91,51	282	108,46	7.715	92,03	6,760	142,65	5,820	107,54	50,247	130,53	1,641	116,64	51,888	130,04
AVENA	3.522	104,82	46	200,00	3.568	105,47	6,120	126,89	6,000	112,72	2,155	133,01	276	225,44	21,831	133,70
ARROZ	0	0,00	0	0,00	0	0,00	0,000	0,00	0,000	0,00	0	0,00	0	0,00	0	0,00
MAÍZ GRANO	0	0,00	545	107,28	545	107,28	0,000	0,00	10,970	95,35	0	0,00	5,979	102,29	5,979	102,29
CENTENO	3	60,00	0	0,00	3	60,00	4,000	114,29	0,000	0,00	12	68,57	0	0,00	12	68,57
TRITICALE	0	0,00	0	0,00	0	0,00	0,000	0,00	0,000	0,00	0	0,00	0	0,00	0	0,00
JUDIA SECA	0	0,00	25	100,00	25	100,00	0,000	0,00	2,200	100,00	0	0,00	55	100,00	55	100,00
HABA SECA	278	80,58	8	BASE=0	286	82,90	2,350	106,38	2,100	BASE=0	653	85,72	17	BASE=0	670	87,93
GUISANTE SECO	416	88,87	10	55,56	425	87,63	2,620	108,31	2,850	104,24	1,087	96,25	29	57,91	1,116	94,65
VEZA GRANO	0	0,00	0	0,00	0	0,00	0,000	0,00	0,000	0,00	0	0,00	0	0,00	0	0,00
PATATA MEDIA ESTACIÓN	5	100,00	1	100,00	6	100,00	15,200	10,133	25,000	100,00	76	10,133	25	100,00	101	101,00
PATATA TARDÍA	1	100,00	0	0,00	1	100,00	16,200	10,125	0,000	0,00	16	10,125	0	0,00	16	10,125
REMOLACHA AZUCARERA	0	0,00	3	BASE=0	3	BASE=0	0,000	0,00	82,000	BASE=0	0	0,00	246	BASE=0	246	BASE=0
GIRASOL	1.082	170,66	99	88,39	1.181	158,31	2,720	106,92	1,200	111,84	2,943	182,47	119	98,86	3,062	176,67
COLZA	1.061	92,34	66	388,24	1.127	96,66	2,900	107,49	3,000	104,35	3,077	99,25	198	405,12	3,275	104,00
MAÍZ FORRAJERO	0	0,00	60	101,69	60	101,69	0,000	0,00	49,500	98,85	0	0,00	2,970	100,53	2,970	100,53
RAY-GRASS	175	105,42	8	80,00	183	103,98	25,000	100,07	35,500	100,85	4,375	105,50	284	80,68	4,659	103,56
ALFALFA	25	192,31	20	100,00	45	136,36	15,750	100,45	32,750	100,00	394	193,17	655	100,00	1,049	122,11
VEZA FORRAJE	763	115,43	46	85,19	809	113,15	17,500	100,92	27,500	100,00	13,353	116,50	1,265	85,19	14,618	112,90
GUISANTE FORRAJE	94	58,75	6	600,00	100	62,11	18,000	102,18	27,500	98,71	1,692	60,03	165	592,25	1,857	65,24
PRADERAS	404	100,00	0	0,00	404	100,00	25,000	102,12	0,000	0,00	10,100	102,12	0	0,00	10,100	102,12
COLES	0	0,00	1	100,00	1	100,00	0,000	0,00	0,000	0,00	0	0,00	0	0,00	0	0,00
ESPÁRRAGO	27	93,10	91	110,98	118	106,31	3,200	100,00	3,800	100,00	86	93,10	346	110,98	432	106,87
LECHUGA	0	0,00	24	100,00	24	100,00	0,000	0,00	28,000	100,00	0	0,00	672	100,00	672	100,00
ESCAROLA	0	0,00	1	100,00	1	100,00	0,000	0,00	0,000	0,00	0	0,00	0	0,00	0	0,00
ESPINACA	0	0,00	0	0,00	0	0,00	0,000	0,00	0,000	0,00	0	0,00	0	0,00	0	0,00
ACELGA	0	0,00	1	100,00	1	100,00	0,000	0,00	0,000	0,00	0	0,00	0	0,00	0	0,00
CANÓNIGOS	0	0,00	0	0,00	0	0,00	0,000	0,00	0,000	0,00	0	0,00	0	0,00	0	0,00
RÚCULA	0	0,00	0	0,00	0	0,00	0,000	0,00	0,000	0,00	0	0,00	0	0,00	0	0,00
CARDO	0	0,00	0	0,00	0	0,00	0,000	0,00	0,000	0,00	0	0,00	0	0,00	0	0,00
BORRAJA	0	0,00	2	100,00	2	100,00	0,000	0,00	0,000	0,00	0	0,00	0	0,00	0	0,00
ENDIVIA	0	0,00	0	0,00	0	0,00	0,000	0,00	0,000	0,00	0	0,00	0	0,00	0	0,00
CALABAZA	0	0,00	1	100,00	1	100,00	0,000	0,00	40,000	100,00	0	0,00	40	100,00	40	100,00
CALABACÍN	0	0,00	0	0,00	0	0,00	0,000	0,00	0,000	0,00	0	0,00	0	0,00	0	0,00
BERENJENA	0	0,00	0	0,00	0	0,00	0,000	0,00	0,000	0,00	0	0,00	0	0,00	0	0,00
TOMATE INDUSTRIA	0	0,00	0	0,00	0	0,00	0,000	0,00	0,000	0,00	0	0,00	0	0,00	0	0,00
TOMATE PLAZA	0	0,00	7	100,00	7	100,00	0,000	0,00	90,000	100,00	0	0,00	630	100,00	630	100,00
PIMIENTO INDUSTRIA	0	0,00	18	100,00	18	100,00	0,000	0,00	16,500	100,00	0	0,00	297	100,00	297	100,00
PIMIENTO PLAZA	0	0,00	34	100,00	34	100,00	0,000	0,00	24,000	100,00	0	0,00	816	100,00	816	100,00
ALCACHOFA	0	0,00	0	0,00	0	0,00	0,000	0,00	0,000	0,00	0	0,00	0	0,00	0	0,00
COLIFLOR	0	0,00	0	0,00	0	0,00	0,000	0,00	0,000	0,00	0	0,00	0	0,00	0	0,00
BRÓCOLI	0	0,00	4	100,00	4	100,00	0,000	0,00	0,000	0,00	0	0,00	0	0,00	0	0,00
CEBOLLA	0	0,00	0	0,00	0	0,00	0,000	0,00	0,000	0,00	0	0,00	0	0,00	0	0,00
JUDÍA VERDE Y POCHA	0	0,00	41	100,00	41	100,00	0,000	0,00	0,000	0,00	0	0,00	0	0,00	0	0,00
GUISANTE VERDE	0	0,00	16	47,06	16	47,06	0,000	0,00	0,000	0,00	0	0,00	0	0,00	0	0,00
HABA VERDE	0	0,00	0	0,00	0	0,00	0,000	0,00	0,000	0,00	0	0,00	0	0,00	0	0,00
MAÍZ DULCE	0	0,00	95	93,14	95	93,14	0,000	0,00	0,000	0,00	0	0,00	0	0,00	0	0,00
TOTAL C. HERBÁCEOS CITADOS	26.777		2.012		28.789											
MANZANO	5	100,00	5	100,00	10	100,00	6,000	100,00	25,000	100,00	30	100,00	125	100,00	155	100,00
PERAL	0	0,00	0	0,00	0	0,00	0,000	0,00	0,000	0,00	0	0,00	0	0,00	0	0,00
CEREZO Y GUINDO	106	100,00	10	100,00	116	100,00	1,220	100,00	2,000	100,00	129	100,00	20	100,00	149	100,00
MELOCOTONERO Y NECTARINO	2	100,00	0	0,00	2	100,00	6,600	100,00	0,000	0,00	13	100,00	0	0,00	13	100,00
CIRUELO	0	0,00	0	0,00	0	0,00	0,000	0,00	0,000	0,00	0	0,00	0	0,00	0	0,00
ENDRINO	0	0,00	0	0,00	0	0,00	0,000	0,00	0,000	0,00	0	0,00	0	0,00	0	0,00
ALMENDRO	31	100,00	3	100,00	34	100,00	0,170	100,00	1,400	100,00	5	100,00	4	100,00	9	100,00
NOGAL	19	100,00	2	100,00	21	100,00	1,100	104,76	2,000	125,00	21	104,76	4	125,00	25	107,56
VIÑEDO VINIFICACIÓN	212	52,48	260	393,94	472	100,43	6,108	80,89	6,652	82,12	1,295	42,44	1,730	323,52	3,024	84,35
CON D.O. NAVARRA	183	46,10	259	398,46	442	95,67	6,108	81,01	6,652	82,12	1,118	37,34	1,723	327,23	2,841	80,70
CON D.O. RIOJA	0	0,00	0	0,00	0	0,00	0,000	0,00	0,000	0,00	0	0,00	0	0,00	0	0,00
OTROS VINOS	29	414,29	1	100,00	30	375,00	6,108	74,49	6,652	82,12	177	308,59	7	82,12	184	280,59
OLIVAR ACEITE	62	100,00	186	100,00	248	100,00	2,345	70,00	4,275	75,00	145	70,00	795	75,00	941	74,18
TOTAL C. LEÑOSOS CITADOS	437		466		903											
TOTAL CULTIVOS CITADOS	27.214		2.478		29.692											
PRADOS	993	100,00	0	0,00	993	100,00	23,000	105,22	0,000	0,00	22,839	105,22	0	0,00	22,839	105,22

SUPERFICIES Y PRODUCCIONES AGRÍCOLAS

Comarca IV – 2019 (Avance)

SEPTIEMBRE (30-09-19)	SUPERFICIE PRODUCTIVA						RENDIMIENTOS				PRODUCCIONES					
	SECANO		REGADÍO		TOTAL		SECANO		REGADÍO		SECANO		REGADÍO		TOTAL	
	HAS.	2018 B=100	HAS.	2018 B=100	HAS.	2018 B=100	Tm/ha	2018 B=100	Tm/ha	2018 B=100	Tm	2018 B=100	Tm	2018 B=100	Tm	2018 B=100
TRIGO DURO	0	0,00	0	0,00	0	0,00	0,000	0,00	0,000	0,00	0	0,00	0	0,00	0	0,00
TRIGO BLANDO	17.70	103,13	1.045	103,88	18.755	103,17	5.230	98,75	5.800	101,93	92.623	101,84	6.061	105,88	98.684	102,08
CEBADA	16.245	91,18	783	105,10	17.028	91,74	4.140	97,73	5.350	102,00	67.254	89,12	4.189	107,20	71.443	90,01
AVENA	2.399	95,12	88	72,13	2.487	94,06	4.500	93,44	5.100	95,04	10.796	88,88	449	68,56	11.244	87,84
ARROZ	0	0,00	0	0,00	0	0,00	0,000	0,00	0,000	0,00	0	0,00	0	0,00	0	0,00
MAÍZ GRANO	0	0,00	15	214,29	15	214,29	0,000	0,00	10.650	98,16	0	0,00	160	210,34	160	210,34
CENTENO	60	139,53	4	BASE=0	64	148,84	3.800	118,75	4.200	BASE=0	228	165,70	17	BASE=0	245	177,91
TRITICALE	78	433,33	0	0,00	78	433,33	4.600	100,88	0,000	0,00	359	437,13	0	0,00	359	437,13
JUDIA SECA	10	200,00	56	116,67	66	124,53	0,900	105,88	2.400	104,35	9	211,76	134	121,74	143	125,08
HABA SECA	565	118,20	5	45,45	570	116,56	2.520	111,06	2.520	107,23	1.424	131,28	13	48,74	1.436	129,36
GUISANTE SECO	774	87,16	37	12,12	811	88,06	2.000	82,24	2.500	91,58	1.548	71,68	93	102,68	1.641	72,92
VEZA GRANO	54	105,88	0	0,00	54	105,88	0,600	100,00	0,000	0,00	32	105,88	0	0,00	32	105,88
PATATA MEDIA ESTACIÓN	0	0,00	12	100,00	12	100,00	0,000	0,00	37.000	98,89	0	0,00	444	98,89	444	98,89
PATATA TARDÍA	11	137,50	65	98,48	76	102,70	15.500	100,21	30.000	106,14	171	137,78	1.950	104,53	2.121	106,60
REMOLACHA AZUCARERA	0	0,00	0	0,00	0	0,00	0,000	0,00	0,000	0,00	0	0,00	0	0,00	0	0,00
GIRASOL	709	130,57	61	67,78	770	121,64	1.950	98,48	2.150	101,42	1.383	128,59	131	68,74	1.514	119,57
COLZA	1.442	91,09	52	89,66	1.494	91,04	2.200	100,55	2.700	98,54	3.172	91,59	140	88,35	3.313	91,45
MAÍZ FORRAJERO	0	0,00	170	132,81	170	132,81	0,000	0,00	49.000	98,29	0	0,00	8.330	130,55	8.330	130,55
RAY-GRASS	535	108,52	45	80,36	580	105,65	26.500	98,94	35.400	100,30	14.178	107,37	1.593	80,60	15.771	103,88
ALFALFA	130	98,48	26	104,00	156	99,36	16.200	99,75	38.000	101,55	2.106	98,24	988	105,61	3.094	100,48
VEZA FORRAJE	2.162	120,24	52	71,23	2.214	118,33	16.700	98,79	25.000	100,78	36.105	118,79	1.300	71,79	37.405	116,15
GUISANTE FORRAJE	423	116,85	10	76,92	433	115,47	17.300	99,51	27.000	100,56	7.318	116,27	270	77,35	7.588	114,23
PRADERAS	366	100,00	22	100,00	388	100,00	25.500	98,38	33.000	99,58	9.333	98,38	726	99,58	10.059	98,47
COLES	0	0,00	1	BASE=0	1	BASE=0	0,000	0,00	0,000	0,00	0	0,00	0	0,00	0	0,00
ESPÁRRAGO	340	102,10	230	92,74	570	98,11	3.750	101,08	4.600	100,88	1.275	103,20	1.058	93,56	2.333	98,59
LECHUGA	0	0,00	8	100,00	8	100,00	0,000	0,00	28.000	100,00	0	0,00	224	100,00	224	100,00
ESCAROLA	0	0,00	0	0,00	0	0,00	0,000	0,00	0,000	0,00	0	0,00	0	0,00	0	0,00
ESPINACA	0	0,00	0	0,00	0	0,00	0,000	0,00	0,000	0,00	0	0,00	0	0,00	0	0,00
ACELGA	0	0,00	2	100,00	2	100,00	0,000	0,00	0,000	0,00	0	0,00	0	0,00	0	0,00
CANÓNIGOS	0	0,00	0	0,00	0	0,00	0,000	0,00	0,000	0,00	0	0,00	0	0,00	0	0,00
RÚCULA	0	0,00	0	0,00	0	0,00	0,000	0,00	0,000	0,00	0	0,00	0	0,00	0	0,00
CARDO	0	0,00	0	0,00	0	0,00	0,000	0,00	0,000	0,00	0	0,00	0	0,00	0	0,00
BORRAJA	0	0,00	2	BASE=0	2	BASE=0	0,000	0,00	0,000	0,00	0	0,00	0	0,00	0	0,00
ENDIVIA	0	0,00	0	0,00	0	0,00	0,000	0,00	0,000	0,00	0	0,00	0	0,00	0	0,00
CALABAZA	0	0,00	5	100,00	5	100,00	0,000	0,00	40.000	100,00	0	0,00	200	100,00	200	100,00
CALABACÍN	0	0,00	4	200,00	4	200,00	0,000	0,00	73.000	100,00	0	0,00	292	200,00	292	200,00
BERENJENA	0	0,00	0	0,00	0	0,00	0,000	0,00	70.000	100,00	0	0,00	0	0,00	0	0,00
TOMATE INDUSTRIA	0	0,00	0	0,00	0	0,00	0,000	0,00	0,000	0,00	0	0,00	0	0,00	0	0,00
TOMATE PLAZA	0	0,00	9	180,00	9	180,00	0,000	0,00	85.500	100,00	0	0,00	770	180,00	770	180,00
PIMIENTO INDUSTRIA	0	0,00	56	100,00	56	100,00	0,000	0,00	17.000	100,00	0	0,00	952	100,00	952	100,00
PIMIENTO PLAZA	0	0,00	2	100,00	2	100,00	0,000	0,00	24.000	100,00	0	0,00	48	100,00	48	100,00
ALCACHOFA	0	0,00	1	BASE=0	1	BASE=0	0,000	0,00	0,000	0,00	0	0,00	0	0,00	0	0,00
COLIFLOR	0	0,00	2	200,00	2	200,00	0,000	0,00	0,000	0,00	0	0,00	0	0,00	0	0,00
BRÓCOLI	0	0,00	1	100,00	1	100,00	0,000	0,00	0,000	0,00	0	0,00	0	0,00	0	0,00
CEBOLLA	0	0,00	1	BASE=0	1	BASE=0	0,000	0,00	70.000	BASE=0	0	0,00	70	BASE=0	70	BASE=0
JUDÍA VERDE Y POCHA	0	0,00	0	0,00	0	0,00	0,000	0,00	0,000	0,00	0	0,00	0	0,00	0	0,00
GUISANTE VERDE	0	0,00	0	0,00	0	0,00	0,000	0,00	0,000	0,00	0	0,00	0	0,00	0	0,00
HABA VERDE	0	0,00	0	0,00	0	0,00	0,000	0,00	0,000	0,00	0	0,00	0	0,00	0	0,00
MAÍZ DULCE	0	0,00	0	0,00	0	0,00	0,000	0,00	0,000	0,00	0	0,00	0	0,00	0	0,00
TOTAL C. HERBÁCEOS CITADOS	44.013		2.872		46.885											
MANZANO	4	100,00	2	100,00	6	100,00	6.000	100,00	32.500	100,00	24	100,00	65	100,00	89	100,00
PERAL	0	0,00	6	100,00	6	100,00	0,000	0,00	18.000	100,00	0	0,00	108	100,00	108	100,00
CEREZO Y GUINDO	7	100,00	0	0,00	7	100,00	1.220	100,00	0,000	0,00	9	100,00	0	0,00	9	100,00
MELOCOTONERO Y NECTARINO	5	100,00	1	100,00	6	100,00	6.600	100,00	27.700	100,00	33	100,00	28	100,00	61	100,00
CIRUELO	0	0,00	0	0,00	0	0,00	0,000	0,00	0,000	0,00	0	0,00	0	0,00	0	0,00
ENDRINO	0	0,00	23	100,00	23	100,00	0,000	0,00	4.500	150,00	0	0,00	104	150,00	104	150,00
ALMENDRO	459	100,00	8	100,00	467	100,00	0,150	100,00	1.400	100,00	69	100,00	11	100,00	80	100,00
NOGAL	73	100,00	9	100,00	82	100,00	1,100	94,83	2.000	112,36	80	94,83	18	112,36	98	97,62
VIÑEDO VINIFICACIÓN	3.077	105,70	604	86,53	3.681	102,00	6,137	84,09	7.009	88,77	18.885	88,89	4.233	76,81	23.118	86,40
CON D.O. NAVARRA	1.465	105,47	74	52,48	1.539	100,59	6,183	82,64	6.680	84,77	9.058	87,16	494	44,49	9.552	83,04
CON D.O. RIOJA	1.559	103,45	530	95,15	2.089	101,21	6,093	85,58	7.055	89,30	9.499	88,53	3.739	84,97	13.238	87,50
OTROS VINOS	53	353,33	0	0,00	53	353,33	6,183	75,40	0,000	0,00	328	266,42	0	0,00	328	266,42
OLIVAR ACEITE	1.662	100,00	176	100,00	1.838	100,00	2,310	70,00	3,750	75,00	3.839	70,00	660	75,00	4.499	70,69
TOTAL C. LEÑOSOS CITADOS	5.287		829		6.116											
TOTAL CULTIVOS CITADOS	49.300		3.701		53.001											
PRADOS	679	100,00	6	100,00	685	100,00	22.500	98,86	28.000	100,00	15.278	98,86	168	100,00	15.446	98,87

SUPERFICIES Y PRODUCCIONES AGRÍCOLAS

Comarca V – 2019 (Avance)

SEPTIEMBRE (30-09-19)	SUPERFICIE PRODUCTIVA						RENDIMIENTOS				PRODUCCIONES					
	SECANO		REGADÍO		TOTAL		SECANO		REGADÍO		SECANO		REGADÍO		TOTAL	
	HAS.	2018 B=100	HAS.	2018 B=100	HAS.	2018 B=100	Tm/ha	2018 B=100	Tm/ha	2018 B=100	Tm	2018 B=100	Tm	2018 B=100	Tm	2018 B=100
TRIGO DURO	96	145,45	40	90,91	136	123,64	3,000	95,24	4,500	116,58	288	138,53	180	105,98	468	123,89
TRIGO BLANDO	12.528	106,02	4.412	85,44	16.940	99,76	4,525	94,19	6,750	100,72	56.689	99,86	29.781	86,05	86.470	94,63
CEBADA	11.701	93,32	3.124	94,32	14.825	93,53	3,350	82,63	5,500	105,97	39.198	77,12	17.182	99,96	56.380	82,89
AVENA	1258	110,54	268	163,41	1526	117,20	3,750	88,65	5,000	96,97	4.718	98,00	1.340	158,47	6.058	107,04
ARROZ	0	0,00	0	0,00	0	0,00	0,000	0,00	0,000	0,00	0	0,00	0	0,00	0	0,00
MAÍZ GRANO	0	0,00	4.505	129,94	4.505	129,94	0,000	0,00	11,250	96,01	0	0,00	50.681	124,75	50.681	124,75
CENTENO	0	0,00	0	0,00	0	0,00	0,000	0,00	0,000	0,00	0	0,00	0	0,00	0	0,00
TRITICALE	0	0,00	3	15,00	3	5,36	0,000	0,00	4,750	95,00	0	0,00	14	14,25	14	5,77
JUDIA SECA	1	100,00	25	92,59	26	92,86	0,800	100,00	2,400	96,00	1	100,00	60	88,89	61	89,02
HABA SECA	87	44,85	26	216,67	113	54,85	1,600	85,24	2,350	95,92	139	38,23	61	207,82	200	50,90
GUISANTE SECO	466	72,70	65	51,59	531	69,23	1,750	93,78	2,500	99,21	816	68,18	163	51,18	978	64,61
VEZA GRANO	535	132,75	74	336,36	609	143,29	0,776	105,72	0,623	109,88	415	140,35	46	369,58	461	149,63
PATATA MEDIA ESTACIÓN	1	100,00	30	157,89	31	155,00	15,000	100,00	30,000	101,53	15	100,00	900	160,30	915	158,74
PATATA TARDÍA	0	0,00	0	0,00	0	0,00	0,000	0,00	0,000	0,00	0	0,00	0	0,00	0	0,00
REMOLACHA AZUCARERA	0	0,00	269	102,28	269	102,28	0,000	0,00	85,000	106,61	0	0,00	22.865	109,04	22.865	109,04
GIRASOL	141	156,67	920	72,67	1.061	78,24	1,150	95,51	1,750	99,54	162	149,64	1.610	72,34	1.772	75,93
COLZA	1.094	79,85	1.091	105,21	2.185	90,78	2,050	92,93	2,700	120,75	2.243	74,21	2.946	127,04	5.188	97,14
MAÍZ FORRAJERO	0	0,00	700	99,29	700	99,29	0,000	0,00	52,000	99,35	0	0,00	36.400	98,65	36.400	98,65
RAY-GRASS	208	89,27	245	73,35	453	79,89	22,000	99,26	46,000	100,56	4.576	88,61	11.270	73,77	15.846	77,52
ALFALFA	60	139,53	738	95,72	798	98,03	15,200	98,57	42,000	101,52	912	137,54	30.996	97,17	31.908	97,99
VEZA FORRAJE	625	77,35	362	139,77	987	92,50	15,000	98,60	28,500	98,93	9.375	76,27	10.317	138,28	19.692	99,69
GUISANTE FORRAJE	85	163,46	123	227,78	208	196,23	16,000	96,93	29,000	99,21	1.360	158,45	3.567	225,97	4.927	202,19
PRADERAS	143	100,00	103	100,00	246	100,00	20,750	95,71	34,500	97,46	2.967	95,71	3.554	97,46	6.521	96,65
COLES	0	0,00	2	100,00	2	100,00	0,000	0,00	0,000	0,00	0	0,00	0	0,00	0	0,00
ESPÁRRAGO	30	90,91	120	103,45	150	100,67	3,075	101,15	4,150	101,47	92	91,96	498	104,97	590	102,70
LECHUGA	0	0,00	14	100,00	14	100,00	0,000	0,00	28,000	100,00	0	0,00	392	100,00	392	100,00
ESCAROLA	0	0,00	1	100,00	1	100,00	0,000	0,00	0,000	0,00	0	0,00	0	0,00	0	0,00
ESPINACA	0	0,00	90	123,29	90	123,29	0,000	0,00	16,830	100,00	0	0,00	1.515	123,29	1.515	123,29
ACELGA	0	0,00	11	100,00	11	100,00	0,000	0,00	0,000	0,00	0	0,00	0	0,00	0	0,00
CANÓNIGOS	0	0,00	0	0,00	0	0,00	0,000	0,00	0,000	0,00	0	0,00	0	0,00	0	0,00
RÚCULA	0	0,00	0	0,00	0	0,00	0,000	0,00	0,000	0,00	0	0,00	0	0,00	0	0,00
CARDO	0	0,00	2	100,00	2	100,00	0,000	0,00	0,000	0,00	0	0,00	0	0,00	0	0,00
BORRAJA	0	0,00	1	BASE=0	1	BASE=0	0,000	0,00	0,000	0,00	0	0,00	0	0,00	0	0,00
ENDIVIA	0	0,00	24	109,09	24	109,09	0,000	0,00	29,000	100,00	0	0,00	696	109,09	696	109,09
CALABAZA	0	0,00	5	BASE=0	5	BASE=0	0,000	0,00	43,000	BASE=0	0	0,00	215	BASE=0	215	BASE=0
CALABACÍN	0	0,00	0	0,00	0	0,00	0,000	0,00	73,000	100,00	0	0,00	0	0,00	0	0,00
BERENJENA	0	0,00	2	BASE=0	2	BASE=0	0,000	0,00	0,000	0,00	0	0,00	0	0,00	0	0,00
TOMATE INDUSTRIA	0	0,00	180	134,33	180	134,33	0,000	0,00	66,500	80,11	0	0,00	11.970	107,61	11.970	107,61
TOMATE PLAZA	0	0,00	8	114,29	8	114,29	0,000	0,00	85,000	100,00	0	0,00	680	114,29	680	114,29
PIMIENTO INDUSTRIA	0	0,00	75	100,00	75	100,00	0,000	0,00	28,500	100,00	0	0,00	2.138	100,00	2.138	100,00
PIMIENTO PLAZA	0	0,00	13	100,00	13	100,00	0,000	0,00	29,000	100,00	0	0,00	377	100,00	377	100,00
ALCACHOFA	0	0,00	1	100,00	1	100,00	0,000	0,00	13,000	100,00	0	0,00	13	100,00	13	100,00
COLIFLOR	0	0,00	16	100,00	16	100,00	0,000	0,00	0,000	0,00	0	0,00	0	0,00	0	0,00
BRÓCOLI	0	0,00	368	100,00	368	100,00	0,000	0,00	0,000	0,00	0	0,00	0	0,00	0	0,00
CEBOLLA	0	0,00	7	BASE=0	7	BASE=0	0,000	0,00	70,000	BASE=0	0	0,00	490	BASE=0	490	BASE=0
JUDÍA VERDE Y POCHA	0	0,00	580	100,00	580	100,00	0,000	0,00	0,000	0,00	0	0,00	0	0,00	0	0,00
GUISANTE VERDE	0	0,00	418	74,51	418	74,51	0,000	0,00	6,700	100,00	0	0,00	2.801	74,51	2.801	74,51
HABA VERDE	0	0,00	407	140,83	407	140,83	0,000	0,00	8,350	100,00	0	0,00	3.398	140,83	3.398	140,83
MAÍZ DULCE	0	0,00	257	143,58	257	143,58	0,000	0,00	0,000	0,00	0	0,00	0	0,00	0	0,00
TOTAL C. HERBÁCEOS CITADOS	29.059		19.725		48.784											
MANZANO	2	100,00	1	100,00	3	100,00	5,250	100,00	34,200	100,00	11	100,00	34	100,00	45	100,00
PERAL	0	0,00	2	100,00	2	100,00	0,000	0,00	18,000	100,00	0	0,00	36	100,00	36	100,00
CEREZO Y GUINDO	0	0,00	0	0,00	0	0,00	0,000	0,00	0,000	0,00	0	0,00	0	0,00	0	0,00
MELOCOTONERO Y NECTARINO	0	0,00	0	0,00	0	0,00	0,000	0,00	0,000	0,00	0	0,00	0	0,00	0	0,00
CIRUELO	0	0,00	0	0,00	0	0,00	0,000	0,00	0,000	0,00	0	0,00	0	0,00	0	0,00
ENDRINO	0	0,00	0	0,00	0	0,00	0,000	0,00	0,000	0,00	0	0,00	0	0,00	0	0,00
ALMENDRO	432	100,00	181	100,00	613	100,00	0,150	100,00	1,400	100,00	65	100,00	253	100,00	318	100,00
NOGAL	5	100,00	8	100,00	13	100,00	1,100	110,00	2,000	100,00	6	110,00	16	100,00	22	102,38
VIÑEDO VINIFICACIÓN	1.176	102,53	1.723	99,54	2.899	100,73	6,104	79,47	6,578	82,23	7.178	81,48	11.334	81,84	18.512	81,70
CON D.O. NAVARRA	1.173	102,45	1.718	99,25	2.891	100,52	6,104	79,48	6,578	82,23	7.160	81,42	11.301	81,61	18.461	81,54
CON D.O. RIOJA	0	0,00	0	0,00	0	0,00	0,000	0,00	0,000	0,00	0	0,00	0	0,00	0	0,00
OTROS VINOS	3	150,00	5	BASE=0	8	400,00	6,104	76,30	6,578	BASE=0	18	114,45	33	BASE=0	51	320,01
OLIVAR ACEITE	637	100,00	333	100,00	970	100,00	2,156	70,00	3,750	75,00	1.373	70,00	1.249	75,00	2.622	72,30
TOTAL C. LEÑOSOS CITADOS	2.252		2.248		4.500											
TOTAL CULTIVOS CITADOS	31.311		21.973		53.284											
PRADOS	146	100,00	2	100,00	148	100,00	16,500	95,16	25.250	97,72	2.409	95,16	51	97,72	2.460	95,21

SUPERFICIES Y PRODUCCIONES AGRÍCOLAS

Comarca VI – 2019 (Avance)

SEPTIEMBRE (30-09-19)	SUPERFICIE PRODUCTIVA						RENDIMIENTOS				PRODUCCIONES					
	SECANO		REGADÍO		TOTAL		SECANO		REGADÍO		SECANO		REGADÍO		TOTAL	
	HAS.	2018 B=100	HAS.	2018 B=100	HAS.	2018 B=100	Tm/ha	2018 B=100	Tm/ha	2018 B=100	Tm	2018 B=100	Tm	2018 B=100	Tm	2018 B=100
TRIGO DURO	0	0,00	2	7,69	2	6,25	0,000	0,00	4,500	99,56	0	0,00	9	7,66	9	6,71
TRIGO BLANDO	7.468	124,72	4.828	82,87	12.296	104,08	2,580	65,62	5,850	103,71	19.267	818,3	28.244	85,94	47.511	84,23
CEBADA	15.099	86,19	4.385	99,91	19.484	88,94	1,980	57,96	5,000	103,99	29.896	49,96	21.925	103,90	51.821	64,02
AVENA	1.368	120,42	105	64,02	1.473	113,31	2,250	60,19	5,000	101,21	3.078	72,49	525	64,80	3.603	71,25
ARROZ	0	0,00	793	87,72	793	87,72	0,000	0,00	5,100	92,73	0	0,00	4.044	81,34	4.044	81,34
MAÍZ GRANO	0	0,00	6.020	105,26	6.035	105,53	0,000	0,00	11,600	92,44	0	0,00	69.832	97,30	69.832	97,30
CENTENO	17	BASE=0	0	0,00	17	1.700,00	1,580	BASE=0	0,000	0,00	27	BASE=0	0	0,00	27	539,36
TRITICALE	441	152,60	45	76,27	486	139,66	2,500	88,81	4,750	94,43	1.103	135,52	214	72,03	1.316	118,55
JUDIA SECA	0	0,00	0	0,00	0	0,00	0,000	0,00	0,000	0,00	0	0,00	0	0,00	0	0,00
HABA SECA	1	BASE=0	13	92,86	14	100,00	0,750	BASE=0	2,400	95,24	1	BASE=0	31	88,44	32	90,56
GUISANTE SECO	758	85,46	70	53,44	828	81,34	0,800	48,57	1,900	98,96	606	4151	133	52,88	739	43,18
VEZA GRANO	39	49,37	4	50,00	43	49,43	0,700	16,67	0,600	100,00	27	57,59	2	50,00	30	56,90
PATATA MEDIA ESTACIÓN	0	0,00	130	102,36	130	102,36	0,000	0,00	38,000	99,01	0	0,00	4.940	101,35	4.940	101,35
PATATA TARDÍA	0	0,00	0	0,00	0	0,00	0,000	0,00	0,000	0,00	0	0,00	0	0,00	0	0,00
REMOLACHA AZUCARERA	0	0,00	88	38,77	88	38,77	0,000	0,00	85,000	106,61	0	0,00	7.480	41,33	7.480	41,33
GIRASOL	6	120,00	581	101,93	587	102,09	0,670	55,83	1,700	109,18	4	67,00	988	111,29	992	110,99
COLZA	113	86,26	257	135,26	370	115,26	1,000	96,15	2,200	101,57	113	82,94	565	137,39	678	123,85
MAÍZ FORRAJERO	0	0,00	1.225	100,49	1.242	101,89	0,000	0,00	50,000	99,52	0	0,00	61.250	100,01	61.250	100,01
RAY-GRASS	23	63,89	990	83,54	1.013	82,96	17,000	91,07	45,000	99,14	391	58,18	44.550	82,82	44.941	82,52
ALFALFA	78	83,87	1.612	94,66	1.690	94,10	11,750	97,27	42,000	108,91	917	81,58	67.704	103,09	68.621	102,73
VEZA FORRAJE	605	96,03	180	109,09	785	98,74	11,750	96,10	29,000	99,52	7.109	92,29	5.220	108,57	12.329	98,54
GUISANTE FORRAJE	226	143,95	0	0,00	226	140,37	12,000	95,22	0,000	0,00	2.712	137,06	0	0,00	2.712	129,29
PRADERAS	32	100,00	584	100,00	616	100,00	16,500	86,61	32,000	91,72	528	86,61	18.688	91,72	19.216	91,57
COLES	0	0,00	81	100,00	81	100,00	0,000	0,00	0,000	0,00	0	0,00	0	0,00	0	0,00
ESPÁRRAGO	73	96,05	618	116,17	691	113,65	2,400	100,00	4,400	100,00	175	96,05	2.719	116,17	2.894	114,71
LECHUGA	0	0,00	379	100,00	379	100,00	0,000	0,00	20,000	100,00	0	0,00	7.580	100,00	7.580	100,00
ESCAROLA	0	0,00	174	100,00	174	100,00	0,000	0,00	0,000	0,00	0	0,00	0	0,00	0	0,00
ESPINACA	0	0,00	511	100,00	511	100,00	0,000	0,00	16,000	100,00	0	0,00	8.176	100,00	8.176	100,00
ACELGA	0	0,00	148	100,00	148	100,00	0,000	0,00	0,000	0,00	0	0,00	0	0,00	0	0,00
CANÓNIGOS	0	0,00	153	100,00	153	100,00	0,000	0,00	0,000	0,00	0	0,00	0	0,00	0	0,00
RÚCULA	0	0,00	80	100,00	80	100,00	0,000	0,00	0,000	0,00	0	0,00	0	0,00	0	0,00
CARDO	0	0,00	201	100,00	201	100,00	0,000	0,00	0,000	0,00	0	0,00	0	0,00	0	0,00
BORRAJA	0	0,00	39	100,00	39	100,00	0,000	0,00	0,000	0,00	0	0,00	0	0,00	0	0,00
ENDIVIA	0	0,00	32	94,12	32	94,12	0,000	0,00	29,000	100,00	0	0,00	928	94,12	928	94,12
CALABAZA	0	0,00	126	116,67	126	116,67	0,000	0,00	43,000	100,28	0	0,00	5.418	116,99	5.418	116,99
CALABACÍN	0	0,00	90	132,35	90	132,35	0,000	0,00	70,900	100,00	0	0,00	6.381	132,35	6.381	132,35
BERENJENA	0	0,00	49	111,36	49	111,36	0,000	0,00	48,500	100,00	0	0,00	2.377	111,36	2.377	111,36
TOMATE INDUSTRIA	0	0,00	1.000	103,31	1.000	103,31	0,000	0,00	62,250	75,00	0	0,00	62.250	77,48	62.250	77,48
TOMATE PLAZA	0	0,00	31	106,90	31	106,90	0,000	0,00	84,000	100,00	0	0,00	2.604	106,90	2.604	106,90
PIMIENTO INDUSTRIA	0	0,00	526	102,33	526	102,33	0,000	0,00	28,400	100,00	0	0,00	14.938	102,33	14.938	102,33
PIMIENTO PLAZA	0	0,00	10	100,00	10	100,00	0,000	0,00	29,000	100,00	0	0,00	290	100,00	290	100,00
ALCACHOFA	0	0,00	121	78,57	121	78,57	0,000	0,00	13,000	100,00	0	0,00	1.573	78,57	1.573	78,57
COLIFLOR	0	0,00	320	100,00	320	100,00	0,000	0,00	0,000	0,00	0	0,00	0	0,00	0	0,00
BRÓCOLI	0	0,00	2.162	100,00	2.162	100,00	0,000	0,00	0,000	0,00	0	0,00	0	0,00	0	0,00
CEBOLLA	0	0,00	153	102,68	153	102,68	0,000	0,00	66,000	116,40	0	0,00	10.098	119,53	10.098	119,53
JUDÍA VERDE Y POCHA	0	0,00	384	100,00	384	100,00	0,000	0,00	0,000	0,00	0	0,00	0	0,00	0	0,00
GUISANTE VERDE	0	0,00	1.304	124,55	1.304	124,55	0,000	0,00	7,800	100,00	0	0,00	10.171	124,55	10.171	124,55
HABA VERDE	0	0,00	843	131,51	843	131,51	0,000	0,00	8,400	100,00	0	0,00	7.081	131,51	7.081	131,51
MAÍZ DULCE	0	0,00	660	128,40	660	128,40	0,000	0,00	0,000	0,00	0	0,00	0	0,00	0	0,00
TOTAL C. HERBÁCEOS CITADOS	26.347		32.107		58.454											
MANZANO	0	0,00	138	100,00	138	100,00	0,000	0,00	34,000	100,00	0	0,00	4.692	100,00	4.692	100,00
PERAL	0	0,00	585	100,00	585	100,00	0,000	0,00	14,400	80,00	0	0,00	8.424	80,00	8.424	80,00
CEREZO Y GUINDO	0	0,00	118	100,00	118	100,00	0,000	0,00	3,120	80,00	0	0,00	368	80,00	368	80,00
MELOCOTONERO Y NECTARINO	0	0,00	188	100,00	188	100,00	0,000	0,00	25,000	90,25	0	0,00	4.700	90,25	4.700	90,25
CIRUELO	0	0,00	42	100,00	42	100,00	0,000	0,00	12,703	100,00	0	0,00	534	100,00	534	100,00
ENDRINO	0	0,00	91	100,00	91	100,00	0,000	0,00	4,500	150,00	0	0,00	410	150,00	410	150,00
ALMENDRO	315	100,00	194	100,00	509	100,00	0,150	100,00	1,750	100,00	47	100,00	340	100,00	387	100,00
NOGAL	12	100,00	58	100,00	70	100,00	1,100	111,11	2,000	123,30	13	111,11	116	123,30	129	121,94
VIÑEDO VINIFICACIÓN	2.834	110,40	4.586	96,51	7.420	101,38	6,154	83,99	6,902	88,08	17.441	92,73	31.651	85,00	49.091	87,59
CON D.O. NAVARRA	1.268	116,76	1.081	87,74	2.349	101,34	6,038	78,93	6,555	83,50	7.656	92,16	7.086	73,27	14.742	82,00
CON D.O. RIOJA	1.553	104,93	3.493	99,29	5.046	100,96	6,250	88,15	7,010	89,52	9.706	92,50	24.486	88,88	34.192	89,88
OTROS VINOS	13	1.300,00	12	600,00	25	833,33	6,038	75,48	6,555	83,50	78	981,18	79	501,02	157	663,10
OLIVAR ACEITE	528	100,00	670	100,00	1.198	100,00	2,100	70,00	3,750	75,00	1.109	70,00	2.513	75,00	3.621	73,39
TOTAL C. LEÑOSOS CITADOS	3.689		6.670		10.359											
TOTAL CULTIVOS CITADOS	30.036		38.777		68.845											
PRADOS	17	100,00	88	100,00	105	100,00	9,500	87,64	22,500	89,73	162	87,64	1.980	89,73	2.142	89,57

SUPERFICIES Y PRODUCCIONES AGRÍCOLAS

Comarca VII – 2019 (Avance)

SEPTIEMBRE (30-09-19)	SUPERFICIE PRODUCTIVA						RENDIMIENTOS				PRODUCCIONES					
	SECANO		REGADÍO		TOTAL		SECANO		REGADÍO		SECANO		REGADÍO		TOTAL	
	HAS.	2018 B=100	HAS.	2018 B=100	HAS.	2018 B=100	Tm/ha	2018 B=100	Tm/ha	2018 B=100	Tm	2018 B=100	Tm	2018 B=100	Tm	2018 B=100
TRIGO DURO	120	49,18	118	27,76	238	35,58	0,800	42,58	4,750	102,81	96	20,94	561	28,55	657	27,11
TRIGO BLANDO	6.732	108,20	3.355	97,25	10.087	104,29	1,200	51,17	5,300	110,46	8.078	55,37	17.782	107,42	25.860	83,03
CEBADA	8.876	97,98	4.531	106,71	13.407	100,77	0,980	39,97	5,000	107,97	8.698	39,16	22.655	115,22	31.353	74,87
AVENA	170	145,30	142	126,79	312	136,24	1,200	52,52	5,000	109,65	204	76,31	710	139,02	914	117,47
ARROZ	0	0,00	1.347	122,45	1.347	122,45	0,000	0,00	5,200	90,91	0	0,00	7,004	111,32	7,004	111,32
MAÍZ GRANO	0	0,00	4.105	110,47	4.105	110,47	0,000	0,00	11,250	97,66	0	0,00	46,181	107,89	46,181	107,89
CENTENO	12	300,00	0	0,00	12	80,00	1,000	133,33	0,000	0,00	12	400,00	0	0,00	12	67,60
TRITICALE	1.225	186,45	395	159,27	1.620	179,01	1,400	58,72	5,000	101,17	1.715	109,49	1.975	161,14	3.690	132,17
JUDIA SECA	0	0,00	0	0,00	0	0,00	0,000	0,00	0,000	0,00	0	0,00	0	0,00	0	0,00
HABA SECA	0	0,00	0	0,00	0	0,00	0,000	0,00	0,000	0,00	0	0,00	0	0,00	0	0,00
GUISANTE SECO	65	130,00	114	120,00	179	123,45	0,400	40,82	1,100	57,29	26	53,06	125	68,75	151	65,43
VEZA GRANO	0	0,00	0	0,00	0	0,00	0,000	0,00	0,000	0,00	0	0,00	0	0,00	0	0,00
PATATA MEDIA ESTACIÓN	0	0,00	20	125,00	20	125,00	0,000	0,00	37,500	100,02	0	0,00	750	125,02	750	125,02
PATATA TARDÍA	0	0,00	0	0,00	0	0,00	0,000	0,00	0,000	0,00	0	0,00	0	0,00	0	0,00
REMOLACHA AZUCARERA	0	0,00	0	0,00	0	0,00	0,000	0,00	0,000	0,00	0	0,00	0	0,00	0	0,00
GIRASOL	13	43,33	152	45,65	165	45,45	0,150	33,33	1,100	102,14	2	14,44	167	46,62	169	45,45
COLZA	0	0,00	61	71,76	61	71,76	0,000	0,00	2,000	154,08	0	0,00	122	110,58	122	110,58
MAÍZ FORRAJERO	0	0,00	750	101,35	750	101,35	0,000	0,00	48,000	100,38	0	0,00	36,000	101,73	36,000	101,73
RAY-GRASS	0	0,00	252	90,65	252	88,42	0,000	0,00	45,000	99,17	0	0,00	11,340	89,89	11,340	89,27
ALFALFA	130	99,24	2.994	99,87	3.124	99,84	5,800	55,50	46,000	103,64	754	55,08	137.724	103,50	138.478	103,01
VEZA FORRAJE	313	132,63	263	112,39	576	122,55	7,500	76,62	29,000	99,92	2.348	101,62	7.627	112,30	9.975	109,59
GUISANTE FORRAJE	0	0,00	7	50,00	7	26,92	0,000	0,00	29,000	109,52	0	0,00	203	54,76	203	41,07
PRADERAS	7	100,00	337	100,00	344	100,00	9,500	84,59	31,000	90,22	67	84,59	10.447	90,22	10.514	90,18
COLES	0	0,00	106	100,00	106	100,00	0,000	0,00	0,000	0,00	0	0,00	0	0,00	0	0,00
ESPÁRRAGO	0	0,00	230	98,71	230	98,71	0,000	0,00	3,680	101,66	0	0,00	846	100,35	846	100,35
LECHUGA	0	0,00	40	100,00	40	100,00	0,000	0,00	23,450	100,00	0	0,00	938	100,00	938	100,00
ESCAROLA	0	0,00	30	100,00	30	100,00	0,000	0,00	0,000	0,00	0	0,00	0	0,00	0	0,00
ESPINACA	0	0,00	255	100,00	255	100,00	0,000	0,00	16,300	100,00	0	0,00	4.157	100,00	4.157	100,00
ACELGA	0	0,00	61	100,00	61	100,00	0,000	0,00	0,000	0,00	0	0,00	0	0,00	0	0,00
CANÓNIGOS	0	0,00	56	100,00	56	100,00	0,000	0,00	0,000	0,00	0	0,00	0	0,00	0	0,00
RÚCULA	0	0,00	12	100,00	12	100,00	0,000	0,00	0,000	0,00	0	0,00	0	0,00	0	0,00
CARDO	0	0,00	7	100,00	7	100,00	0,000	0,00	0,000	0,00	0	0,00	0	0,00	0	0,00
BORRAJA	0	0,00	3	150,00	3	150,00	0,000	0,00	0,000	0,00	0	0,00	0	0,00	0	0,00
ENDIVIA	0	0,00	0	0,00	0	0,00	0,000	0,00	0,000	0,00	0	0,00	0	0,00	0	0,00
CALABAZA	0	0,00	19	44,19	19	44,19	0,000	0,00	43,000	100,00	0	0,00	817	44,19	817	44,19
CALABACÍN	0	0,00	43	82,69	43	82,69	0,000	0,00	73,000	100,00	0	0,00	3.139	82,69	3.139	82,69
BERENJENA	0	0,00	50	74,63	50	74,63	0,000	0,00	48,250	100,00	0	0,00	2.413	74,63	2.413	74,63
TOMATE INDUSTRIA	0	0,00	757	98,57	757	98,57	0,000	0,00	46,000	70,00	0	0,00	34.822	69,00	34.822	69,00
TOMATE PLAZA	0	0,00	17	100,00	17	100,00	0,000	0,00	84,000	100,00	0	0,00	1.428	100,00	1.428	100,00
PIMIENTO INDUSTRIA	0	0,00	271	100,00	271	100,00	0,000	0,00	36,300	100,00	0	0,00	9.837	100,00	9.837	100,00
PIMIENTO PLAZA	0	0,00	7	100,00	7	100,00	0,000	0,00	30,000	100,00	0	0,00	210	100,00	210	100,00
ALCACHOFA	0	0,00	1.033	88,14	1.033	88,14	0,000	0,00	12,750	100,00	0	0,00	13.171	88,14	13.171	88,14
COLIFLOR	0	0,00	1.356	100,00	1.356	100,00	0,000	0,00	0,000	0,00	0	0,00	0	0,00	0	0,00
BRÓCOLI	0	0,00	3.423	100,00	3.423	100,00	0,000	0,00	0,000	0,00	0	0,00	0	0,00	0	0,00
CEBOLLA	0	0,00	174	93,55	174	93,55	0,000	0,00	75,000	126,05	0	0,00	13.050	117,92	13.050	117,92
JUDÍA VERDE Y POCHA	0	0,00	5	83,33	5	83,33	0,000	0,00	0,000	0,00	0	0,00	0	0,00	0	0,00
GUISANTE VERDE	0	0,00	874	131,23	874	131,23	0,000	0,00	8,054	100,00	0	0,00	7.039	131,23	7.039	131,23
HABA VERDE	0	0,00	388	82,38	388	82,38	0,000	0,00	7,500	100,00	0	0,00	2.910	82,38	2.910	82,38
MAÍZ DULCE	0	0,00	146	75,26	146	75,26	0,000	0,00	0,000	0,00	0	0,00	0	0,00	0	0,00
TOTAL C. HERBÁCEOS CITADOS	17.663		28.306		45.969											
MANZANO	0	0,00	191	100,00	191	100,00	0,000	0,00	32,500	95,03	0	0,00	6.208	95,03	6.208	95,03
PERAL	0	0,00	441	100,00	441	100,00	0,000	0,00	16,200	90,00	0	0,00	7.144	90,00	7.144	90,00
CEREZO Y GUINDO	0	0,00	89	100,00	89	100,00	0,000	0,00	3,100	80,10	0	0,00	276	80,10	276	80,10
MELOCOTONERO Y NECTARINO	0	0,00	282	100,00	282	100,00	0,000	0,00	19,500	70,40	0	0,00	5.499	70,40	5.499	70,40
CIRUELO	0	0,00	45	100,00	45	100,00	0,000	0,00	3,500	89,74	0	0,00	158	89,74	158	89,74
ENDRINO	0	0,00	0	0,00	0	0,00	0,000	0,00	0,000	0,00	0	0,00	0	0,00	0	0,00
ALMENDRO	739	100,00	1.074	100,00	1.813	100,00	0,150	100,00	1,425	95,00	111	100,00	1.530	95,00	1.641	95,32
NOGAL	0	0,00	18	100,00	18	100,00	0,000	0,00	2,000	100,00	0	0,00	36	100,00	36	100,00
VIÑEDO VINIFICACIÓN	334	103,73	2.747	99,53	3.081	99,97	6,075	82,63	6,464	81,00	2.029	85,71	17.757	80,62	19.786	81,11
CON D.O. NAVARRA	331	103,12	2.727	99,60	3.058	99,97	6,075	82,65	6,464	81,00	2.011	85,23	17.627	80,68	19.638	81,12
CON D.O. RIOJA	0	0,00	0	0,00	0	0,00	0,000	0,00	0,000	0,00	0	0,00	0	0,00	0	0,00
OTROS VINOS	3	300,00	20	90,91	23	100,00	6,075	75,94	6,464	81,00	18	227,81	129	73,64	148	80,36
OLIVAR ACEITE	91	100,00	2.161	100,00	2.252	100,00	1,400	70,00	3,705	75,00	127	70,00	8.007	75,00	8.134	74,92
TOTAL C. LEÑOSOS CITADOS	1.164		7.048		8.212											
TOTAL CULTIVOS CITADOS	18.827		35.354		54.181											
PRADOS	0	0,00	44	100,00	44	100,00	0,000	0,00	20,000	87,18	0	0,00	880	87,18	880	87,18

SUPERFICIES Y PRODUCCIONES AGRÍCOLAS

Total Navarra 2018 (Cierre)

ABRIL (30-04-19)	SUPERFICIE PRODUCTIVA						RENDIMIENTOS				PRODUCCIONES						
	SECANO		REGADÍO		TOTAL		SECANO		REGADÍO		SECANO		REGADÍO		TOTAL		
	HAS.	2017 B=100	HAS.	2017 B=100	HAS.	2017 B=100	Tm/ha	2017 B=100	Tm/ha	2017 B=100	Tm	2017 B=100	Tm	2017 B=100	Tm	2017 B=100	
TRIGO DURO	C	347	82,42	495	67,90	842	73,22	2,324	146,93	4,547	94,81	806	121,0	2,251	64,38	3,057	73,45
TRIGO BLANDO	C	61826	104,60	16.192	116,88	78.018	106,94	4,804	103,59	5,831	94,46	297.006	108,36	94.421	110,41	391.427	108,84
CEBADA	C	70.332	97,71	13.028	91,36	83.360	96,66	3,849	96,44	4,887	95,93	270.774	94,23	63.664	87,64	334.378	92,90
AVENA	C	10.535	86,31	634	68,69	11.169	85,07	4,690	111,00	5,056	101,22	49.409	95,80	3.205	69,53	52.614	93,65
ARROZ	C	0	0,00	2.004	93,60	2.004	93,60	0,000	0,00	5,621	100,78	0	0,00	11,264	94,34	11,264	94,34
MAÍZ GRANO	C	2	200,00	13.460	98,61	13.462	98,62	5,850	106,36	12,007	109,48	12	212,73	161,612	107,96	161,624	107,96
CENTENO	C	54	125,58	12	100,00	66	120,00	3,046	97,62	1,644	127,30	165	122,59	20	127,30	184	123,08
TRITICALE	C	1031	139,70	330	125,95	1361	136,10	2,673	153,72	4,962	101,53	2.756	214,75	1,637	127,88	4.393	171,37
JUDIA SECA	C	17	73,91	100	125,00	117	113,59	0,912	97,51	2,329	99,68	16	72,07	233	124,60	248	119,18
HABA SECA	C	1.422	53,46	37	45,68	1.459	53,23	2,089	98,85	2,447	97,97	2.971	52,85	91	44,75	3.061	52,56
GUISANTE SECO	C	3.113	82,57	403	79,17	3.516	82,17	2,063	87,84	2,210	93,71	6.422	72,53	891	74,19	7.312	72,73
VEZA GRANO	C	533	64,92	30	71,43	563	65,24	0,701	79,71	0,576	53,17	374	51,75	17	37,98	391	50,93
PATATA MEDIA ESTACIÓN	C	9	90,00	175	70,28	184	71,04	16,667	97,07	37,198	104,38	150	87,36	6.510	73,36	6.660	73,63
PATATA TARDÍA	C	103	100,00	66	82,50	169	92,35	16,277	95,34	28,265	88,57	1,677	95,34	1,865	73,07	3.542	82,15
REMOLACHA AZUCARERA	C	0	0,00	500	106,16	500	106,16	0,000	0,00	79,732	85,54	0	0,00	39,866	90,81	39,866	90,81
GIRASOL	C	1.703	103,21	2.374	102,06	4.077	102,54	2,222	92,44	1,597	89,02	3.784	95,41	3.790	90,86	7.574	93,08
COLZA	C	4.731	108,14	1.416	141,60	6.147	114,36	2,385	107,90	2,213	80,70	11.285	116,68	3.133	114,27	14.418	116,15
MAÍZ FORRAJERO	C	1.388	97,13	2.946	109,31	4.334	105,09	32,482	79,95	49,776	101,13	45.085	77,66	146.641	110,55	191.726	100,54
RAY-GRASS	C	3.486	103,20	1.915	104,25	5.401	103,57	29,876	94,85	44,785	100,39	104.146	97,88	85.763	104,66	189.909	100,83
ALFALFA	C	458	107,76	5.522	88,68	5.980	89,90	13,790	102,76	42,083	89,05	6.316	110,74	232.381	78,97	238.697	79,57
VEZA FORRAJE	C	4.870	123,79	789	112,07	5.659	122,01	15,767	102,52	28,421	97,24	76.785	126,91	22.424	108,98	99.209	122,36
GUISANTE FORRAJE	C	828	89,91	86	91,49	914	172,45	16,373	98,54	28,431	97,15	13.557	187,13	2.445	88,88	16.002	160,09
PRADERAS	C	5.418	96,03	1.164	93,34	6.582	95,54	40,033	97,35	36,475	103,52	216.899	93,49	42.457	96,63	259.356	93,99
COLES	C	0	0,00	190	87,16	190	87,16	0,000	0,00	20,383	92,19	0	0,00	3,873	80,35	3,873	80,35
ESPÁRRAGO	C	475	108,45	1211	118,38	1.686	115,40	3,417	95,81	4,212	97,09	1.623	103,91	5,101	114,94	6,724	112,06
LECHUGA	C	0	0,00	466	91,55	466	91,55	0,000	0,00	21,103	101,12	0	0,00	9,834	92,58	9,834	92,58
ESCAROLA	C	0	0,00	206	88,03	206	88,03	0,000	0,00	24,501	100,02	0	0,00	5,047	88,05	5,047	88,05
ESPINACA	C	0	0,00	839	85,18	839	85,18	0,000	0,00	16,163	77,22	0	0,00	13,561	65,77	13,561	65,77
ACELGA	C	0	0,00	223	134,34	223	134,34	0,000	0,00	24,119	102,87	0	0,00	5,379	138,20	5,379	138,20
CANÓNIGOS	C	0	0,00	209	127,44	209	127,44	0,000	0,00	6,502	118,55	0	0,00	1,359	151,08	1,359	151,08
RÚCULA	C	0	0,00	92	100,00	92	100,00	0,000	0,00	8,200	121,29	0	0,00	754	121,29	754	121,29
CARDO	C	0	0,00	210	101,94	210	101,94	0,000	0,00	48,201	107,11	0	0,00	10,122	109,19	10,122	109,19
BORRAJA	C	0	0,00	43	100,00	43	100,00	0,000	0,00	49,130	81,88	0	0,00	2,113	81,88	2,113	81,88
ENDIVIA	C	0	0,00	56	133,33	56	133,33	0,000	0,00	29,000	100,00	0	0,00	1,624	133,33	1,624	133,33
CALABAZA	C	0	0,00	157	123,62	157	123,62	0,000	0,00	42,803	93,85	0	0,00	6,720	116,02	6,720	116,02
CALABACÍN	C	0	0,00	123	120,59	123	120,59	0,000	0,00	71,839	95,79	0	0,00	8,836	115,51	8,836	115,51
BERENJENA	C	0	0,00	112	105,66	112	105,66	0,000	0,00	48,542	94,50	0	0,00	5,437	99,85	5,437	99,85
TOMATE INDUSTRIA	C	0	0,00	1870	94,11	1.870	94,11	0,000	0,00	75,900	106,57	0	0,00	141.933	100,29	141.933	100,29
TOMATE PLAZA	C	0	0,00	67	93,06	67	93,06	0,000	0,00	84,724	114,88	0	0,00	5,677	106,90	5,677	106,90
PIMIENTO INDUSTRIA	C	0	0,00	934	88,53	934	88,53	0,000	0,00	29,787	97,02	0	0,00	27,821	85,89	27,821	85,89
PIMIENTO PLAZA	C	0	0,00	66	110,00	66	110,00	0,000	0,00	26,379	97,10	0	0,00	1,741	106,81	1,741	106,81
ALCACHOFA	C	0	0,00	1327	104,57	1.327	104,57	0,000	0,00	12,779	98,33	0	0,00	16,958	102,82	16,958	102,82
COLIFLOR	C	0	0,00	1693	138,77	1.693	138,77	0,000	0,00	23,300	103,50	0	0,00	39,447	143,62	39,447	143,62
BRÓCOLI	C	0	0,00	5958	103,62	5.958	103,62	0,000	0,00	12,750	95,34	0	0,00	75,965	98,79	75,965	98,79
CEBOLLA	C	0	0,00	335	113,95	335	113,95	0,000	0,00	58,255	106,64	0	0,00	19,515	121,51	19,515	121,51
JUDÍA VERDE Y POCHA	C	0	0,00	1011	77,35	1.011	77,35	0,000	0,00	9,738	73,52	0	0,00	9,845	56,87	9,845	56,87
GUISANTE VERDE	C	0	0,00	2308	83,47	2.308	83,47	0,000	0,00	7,550	97,19	0	0,00	17,425	81,13	17,425	81,13
HABA VERDE	C	0	0,00	1401	115,79	1.401	115,79	0,000	0,00	8,087	86,03	0	0,00	11,330	99,61	11,330	99,61
MAÍZ DULCE	C	0	0,00	989	130,99	989	130,99	0,000	0,00	20,325	98,97	0	0,00	20,101	129,64	20,101	129,64
TOTAL C. HERBÁCEOS CITADOS		172.681		85.774		258.455											
MANZANO	C	97	100,00	338	100,00	435	100,00	2,500	43,38	33,915	99,74	243	43,38	11,463	99,74	11,706	97,13
PERAL	C	0	0,00	1034	100,00	1.034	100,00	0,000	0,00	18,000	81,82	0	0,00	18,612	81,82	18,612	81,82
CEREZO Y GUINDO	C	113	95,76	217	98,64	330	97,63	1,220	40,67	3,800	76,00	138	38,84	825	74,97	962	66,20
MELOCOTONERO Y NECTARINO	C	7	63,64	471	100,00	478	99,17	6,600	100,14	27,700	98,47	46	63,72	13,047	98,47	13,093	98,28
CIRUELO	C	1	100,00	87	100,00	88	100,00	1,600	80,00	8,150	79,04	2	80,00	709	79,04	711	79,05
ENDRINO	C	0	0,00	114	96,61	114	96,61	0,000	0,00	3,000	60,00	0	0,00	342	57,97	342	57,97
ALMENDRO	C	1.978	101,64	1.460	113,35	3.438	106,31	0,150	73,75	1,520	75,49	297	74,96	2,219	85,57	2.517	84,17
NOGAL	C	150	108,70	95	100,00	245	105,15	1,100	99,35	1,740	89,16	165	107,99	165	89,16	330	97,67
VIÑEDO VINIFICACIÓN	C	7.415	96,94	10.030	99,61	17.445	98,46	7,386	130,09	7,908	122,65	54.769	126,11	79.313	122,18	134.082	123,76
CON D.O. NAVARRA	C	4.398	92,73	5.930	97,24	10.328	95,27	7,578	147,35	7,953	134,15	33.328	136,63	47.164	130,46	80.491	132,95
CON D.O. RIOJA	C	2.987	103,82	4.075	103,27	7.062	103,50	7,105	108,15	7,840	108,13	21.223	112,28	31.950	111,66	53.173	111,91
OTROS VINOS	C	30	103,45	25	100,00	55	101,85	7,280	156,96	7,974	132,79	218	162,38	199	132,79	418	146,77
OLIVAR ACEITE	C	2.987	104,11	3.526	107,08	6.513	105,70	3,161	87,14	5,000	100,00	9.441	90,73	17,631	107,08	27,072	100,75
TOTAL C. LEÑOSOS CITADOS		12.748		17.372		30.120											
TOTAL CULTIVOS CITADOS		185.429		103.146		288.575											
PRADOS	C	32.668	100,03	147	102,80	32.815	100,04	34,386	92,66	25,316	110,35	1.123.306	92,69	3.722	113,44	1.127.027	92,74

PRODUCCIONES GANADERAS

Producciones Ganaderas (en Tm. y canal)

CLASE DE GANADO	AGOSTO			ENERO - AGOSTO			SEPTIEMBRE - AGOSTO (12 MESES)		
	AÑO 2019	AÑO 2018	2019/2018 B=100	AÑO 2019	AÑO 2018	2019/2018 B=100	2018-2019 (A)	2017-2018 (A)	(A)/(B) B=100
CARNE DE BOVINO	502,71	429,10	117,16	3.578,05	3.471,11	103,08	5.579,54	5.555,32	100,44
CARNE DE OVINO	249,96	276,84	90,29	2.053,35	2.260,98	90,82	3.141,93	3.420,90	91,85
CARNE DE CAPRINO	1,40	1,23	113,96	20,69	20,99	98,57	48,10	52,82	91,08
CARNE DE PORCINO	145,91	144,18	101,20	1.324,24	1.343,34	98,58	2.093,52	2.007,51	104,28
CARNE DE EQUINO	346,44	289,09	119,84	2.477,34	2.007,27	123,42	3.670,35	3.378,76	108,63
CARNE DE AVES	7.565,15	8.605,60	87,91	63.501,12	65.521,64	96,92	95.919,02	97.924,90	97,95
CARNE DE CONEJO	208,83	224,06	93,21	1.728,83	1.927,84	89,68	2.564,71	2.751,94	93,20
TOTAL	9.020,40	9.970,10	90,47	74.683,63	76.553,17	97,56	113.017,17	115.092,15	98,20

Esta información se refiere al sacrificio bruto en los mataderos de Navarra, sin distinción del originado por los animales con posible procedencia de otras CA y la UE, excluido asimismo el ganado de Navarra sacrificado en el exterior.

Resumen del Sacrificio de Ganado (pesos en canal)

CLASE DE GANADO	AGOSTO 2019			AGOSTO 2018			Peso Total 2019/18 (B=100)	ENERO-AGOSTO 2019			ENERO-AGOSTO 2018			Peso Total 2019/18 (B=100)
	Nº Reses sacrificio	Peso medio (Kg.)	Peso Total (Tm.)	Nº Reses sacrificio	Peso medio (Kg.)	Peso Total (Tm.)		Nº Reses sacrificio	Peso medio (Kg.)	Peso Total (Tm.)	Nº Reses sacrificio	Peso medio (Kg.)	Peso Total (Tm.)	
TERNERAS:	872	312,03	272,09	864	303,69	262,39	103,70	6.896	306,60	2.114,30	7.376	299,83	2.211,55	95,60
MENORES DE 132 KG/CANAL	0	0,00	0,00	0	0,00	0,00	0,00	0	0,00	0,00	0	0,00	0,00	0,00
MAYORES MACHOS	1	250,00	0,25	0	0,00	0,00	0,00	2	250,00	0,50	3	250,00	0,75	66,67
MAYORES HEMBRAS	871	312,10	271,84	864	303,69	262,39	103,60	6.894	306,61	2.113,80	7.373	299,85	2.210,80	95,61
AÑOJOS MACHOS	0	0,00	0,00	0	0,00	0,00	0,00	0	0,00	0,00	0	0,00	0,00	0,00
AÑOJOS HEMBRAS	0	0,00	0,00	0	0,00	0,00	0,00	0	0,00	0,00	0	0,00	0,00	0,00
MENOR MACHOS	130	270,00	35,10	157	270,00	42,39	82,80	1.072	270,00	289,44	1.105	270,00	298,35	97,01
MENOR HEMBRAS	72	270,00	19,44	79	270,00	21,33	91,14	637	270,00	171,99	664	270,00	179,28	95,93
MAYOR MACHOS	88	300,00	26,40	108	300,00	32,40	81,48	531	299,21	158,88	503	302,15	151,98	104,54
MAYOR HEMBRAS	472	317,13	149,68	221	319,40	70,59	212,05	2.639	319,61	843,45	1.956	322,06	629,94	133,89
TOTAL BOVINO	1.634	307,66	502,71	1.429	300,28	429,10	117,16	11.775	303,87	3.578,05	11.604	299,13	3.471,11	103,08
CORDEROS LECHALES	8.220	6,31	51,89	7.719	6,25	48,27	107,52	97.464	6,19	603,42	97.756	6,25	610,94	98,77
PASCUALES Y TERNASCOS	12.575	12,14	152,64	13.880	12,07	167,59	91,08	85.629	12,16	1.041,09	98.424	12,27	1.208,15	86,17
MAYOR	1.817	25,00	45,43	2.468	24,71	60,99	74,48	16.364	24,98	408,84	17.746	24,90	441,88	92,52
TOTAL OVINO	22.612	11,05	249,96	24.067	11,50	276,84	90,29	199.457	10,29	2.053,35	213.926	10,57	2.260,98	90,82
CABRITOS LECHALES	157	6,08	0,95	135	6,07	0,82	116,34	1.908	6,05	11,55	2.856	6,05	17,27	66,87
CABRITOS PASCUALES	0	0,00	0,00	1	12,00	0,01	0,00	4	12,00	0,05	21	12,00	0,25	19,05
MAYOR	18	25,00	0,45	16	25,00	0,40	112,50	364	25,00	9,10	139	25,00	3,48	261,87
TOTAL CAPRINO	175	8,02	1,40	152	8,11	1,23	113,96	2.276	9,09	20,69	3.016	6,96	20,99	98,57
LECHONES	2.515	7,00	17,61	3.069	7,00	21,48	81,95	17.425	6,92	120,53	22.786	6,79	154,81	77,86
CERDOS DE CEBO	1.508	85,00	128,18	1.442	85,00	122,57	104,58	13.426	85,00	1.141,21	13.833	85,00	1.175,81	97,06
REPRODUCTORES DE DESECHO	1	125,00	0,13	1	125,00	0,13	100,00	500	125,00	62,50	105	121,19	12,73	491,16
TOTAL PORCINO	4.024	36,26	145,91	4.512	31,95	144,18	101,20	31.351	42,24	1.324,24	36.724	36,58	1.343,34	98,58
CABALLAR	1.149	301,51	346,44	1.096	263,77	289,09	119,84	8.582	288,67	2.477,34	7.904	253,96	2.007,27	123,42
MULAR	0	0,00	0,00	0	0,00	0,00	0,00	0	0,00	0,00	0	0,00	0,00	0,00
ASNAL	0	0,00	0,00	0	0,00	0,00	0,00	0	0,00	0,00	0	0,00	0,00	0,00
TOTAL EQUINO	1.149	301,51	346,44	1.096	263,77	289,09	119,84	8.582	288,67	2.477,34	7.904	253,96	2.007,27	123,42
GALLINAS	0	0,00	0,00	350	2,50	0,88	0,00	2.720	2,50	6,80	6.277	2,50	15,69	43,33
BROILERS	4.924.611	1,50	7.386,92	5.599.229	1,50	8.398,84	87,95	40.836.151	1,50	61.254,23	42.188.171	1,50	63.282,26	96,80
OTRAS AVES	35.646	5,00	178,23	41.177	5,00	205,89	86,57	448.018	5,00	2.240,09	444.737	5,00	2.223,69	100,74
TOTAL AVES	4.960.257	1,53	7.565,15	5.640.756	1,53	8.605,60	87,91	41.286.889	1,54	63.501,12	42.639.185	1,54	65.521,64	96,92
CONEJOS REPRODUCTORES	1.532	2,10	3,22	590	2,10	1,24	259,64	6.745	2,10	14,16	4.678	2,10	9,82	144,18
CONEJOS DE CEBO	171.347	1,20	205,62	185.682	1,20	222,82	92,28	1.428.890	1,20	1.714,67	1.598.350	1,20	1.918,02	89,40
TOTAL CONEJOS	172.879	1,21	208,83	186.272	1,20	224,06	93,21	1.435.635	1,20	1.728,83	1.603.028	1,20	1.927,84	89,68

Terneras: animales de 12 meses como máximo, hasta 220kg en vivo (132kg/canal) y mayores de este peso, distribuidos en machos y hembras. Esta información y la de producción de carne de las diferentes especies se refieren al sacrificio bruto en los mataderos de Navarra, sin distinción del originado por los animales con posible procedencia de otras CCAA y la UE, excluido asimismo el ganado de Navarra sacrificado en el exterior.

MAQUINARIA AGRÍCOLA

Valoración de la maquinaria agrícola nueva inscrita en la Comunidad Foral de Navarra

Septiembre 2019

(En Euros)

Localización	Tractores		Motocultores		Resto Automotrices		Remolques		Maq. Agri. Arrastradas		Total Maquinaria	
	Unidades	Valor	Unidades	Valor	Unidades	Valor	Unidades	Valor	Unidades	Valor	Unidades	Valor
COMARCA 1	7	263.532	0	0	0	0	0	0	17	169.925	24	433.457
COMARCA 2	1	61.200	0	0	1	61.000	0	0	17	193.425	19	315.625
COMARCA 3	1	56.500	0	0	0	0	0	0	6	52.596	7	109.096
COMARCA 4	1	43.801	0	0	1	176.455	1	11.500	10	134.103	13	365.859
COMARCA 5	3	191.098	0	0	2	579.183	0	0	12	182.817	17	953.098
COMARCA 6	4	341.075	0	0	1	34.000	2	19.350	38	537.543	45	931.968
COMARCA 7	0	0	0	0	2	328.500	1	7.200	8	142.406	11	478.106
TOTAL	17	957.206	0	0	7	1.179.138	4	38.050	108	1.412.815	136	3.587.209

NOTA: En el valor de la maquinaria no va incluido el I.V.A.

Septiembre 2018

(En Euros)

Localización	Tractores		Motocultores		Resto Automotrices		Remolques		Maq. Agri. Arrastradas		Total Maquinaria	
	Unidades	Valor	Unidades	Valor	Unidades	Valor	Unidades	Valor	Unidades	Valor	Unidades	Valor
COMARCA 1	1	17.256	0	0	4	815.469	1	5.000	13	200.648	19	1.038.373
COMARCA 2	1	136.000	0	0	0	0	0	0	8	82.802	9	218.802
COMARCA 3	0	0	0	0	0	0	1	4.000	3	41.421	4	45.421
COMARCA 4	1	13.980	0	0	2	301.517	0	0	16	263.360	19	578.857
COMARCA 5	3	163.163	0	0	0	0	1	16.450	14	127.699	18	307.312
COMARCA 6	2	196.382	0	0	0	0	5	40.784	14	352.592	21	589.758
COMARCA 7	4	440.910	0	0	2	197.600	2	46.350	13	191.376	21	876.236
TOTAL	12	967.691	0	0	8	1.314.586	10	112.584	81	1.259.898	111	3.654.759

NOTA: En el valor de la maquinaria no va incluido el I.V.A.

MAQUINARIA AGRÍCOLA

Valoración de la maquinaria agrícola nueva inscrita en la Comunidad Foral de Navarra

Enero - Septiembre 2019

(En Euros)

Localización	Tractores		Motocultores		Resto Automotrices		Remolques		Maq. Agri. Arrastradas		Total Maquinaria	
	Unidades	Valor	Unidades	Valor	Unidades	Valor	Unidades	Valor	Unidades	Valor	Unidades	Valor
COMARCA 1	36	1.558.655	0	0	6	530.300	5	51.125	45	548.725	92	2.688.805
COMARCA 2	16	1.457.180	0	0	4	573.000	3	10.000	35	466.693	58	2.506.873
COMARCA 3	25	1.371.729	0	0	0	0	8	110.334	34	542.174	67	2.024.237
COMARCA 4	29	2.031.153	0	0	9	1.388.883	14	149.449	54	1.328.344	106	4.897.829
COMARCA 5	25	1.939.183	0	0	8	1.397.951	8	76.420	36	569.340	77	3.982.894
COMARCA 6	59	4.571.675	0	0	7	754.806	17	294.967	127	2.078.078	210	7.699.526
COMARCA 7	30	1.543.313	0	0	15	1.996.284	16	203.265	49	693.070	110	4.435.932
TOTAL	220	14.472.888	0	0	49	6.641.224	71	895.560	380	6.226.424	720	28.236.096

NOTA: En el valor de la maquinaria no va incluido el I.V.A.

Enero - Septiembre 2018

(En Euros)

Localización	Tractores		Motocultores		Resto Automotrices		Remolques		Maq. Agri. Arrastradas		Total Maquinaria	
	Unidades	Valor	Unidades	Valor	Unidades	Valor	Unidades	Valor	Unidades	Valor	Unidades	Valor
COMARCA 1	22	972.846	0	0	8	1.024.031	9	71.495	36	630.035	75	2.698.407
COMARCA 2	8	719.678	0	0	2	94.000	3	25.600	24	493.117	37	1.332.395
COMARCA 3	11	1.018.971	0	0	5	1.275.945	4	27.275	8	192.474	28	2.514.665
COMARCA 4	23	1.930.320	0	0	13	2.019.429	11	70.520	60	1.577.866	107	5.598.135
COMARCA 5	25	1.977.670	0	0	3	371.700	3	36.050	25	273.741	56	2.659.161
COMARCA 6	49	3.835.205	0	0	12	1.135.420	22	236.111	90	1.651.777	173	6.858.513
COMARCA 7	46	3.278.462	0	0	11	1.170.888	12	127.261	68	1.194.691	137	5.771.302
TOTAL	184	13.733.152	0	0	54	7.091.413	64	594.312	311	6.013.701	613	27.432.578

NOTA: En el valor de la maquinaria no va incluido el I.V.A.

Precios y Mercados

Septiembre 2019

Cereales, Piensos y Forrajes en euros/Tm.
Periodo del 30 de agosto al 27 de septiembre de 2019

Producto	1ª Semana		2ª Semana		3ª Semana		4ª Semana		Media	Diferen	Tendencia
	mínimo	máximo	mínimo	máximo	mínimo	máximo	mínimo	máximo			
Nivel mayorista origen s/almacén salida											
Cereales											
Avena	160,00	165,00	160,00	165,00	160,00	165,00	160,00	165,00	162,50	1,50	EN ALZA
Cebada pienso	171,00	172,00	171,00	172,00	171,00	172,00	171,00	172,00	171,50	0,50	EN ALZA
Trigo panificable (Berdun, etc)	189,00	190,00	189,00	190,00	189,00	190,00	189,00	190,00	189,50	1,50	EN ALZA
Trigo pienso	181,00	182,00	181,00	182,00	181,00	182,00	181,00	182,00	181,50	0,50	EN ALZA
Maíz	180,00	181,00	180,00	181,00	182,00	183,00	182,00	183,00	181,50	1,00	EN ALZA
Girasol	300,00	302,00	300,00	302,00	300,00	302,00	300,00	302,00	301,00		
Colza	319,00	320,00	319,00	320,00	319,00	320,00	319,00	320,00	319,50		
Forrajes											
Alfalfa en rama cal. 1ª en paquetillas	210,00	215,00	210,00	215,00	210,00	215,00	210,00	215,00	212,50	0,00	ESTABLE
Alfalfa en rama cal. 1ª en pacones	190,00	195,00	190,00	195,00	190,00	195,00	190,00	195,00	192,50	0,00	ESTABLE
Alfalfa deshidratada 1ª 17-18% p.	215,00	220,00	215,00	225,00	215,00	225,00	215,00	225,00	220,00	0,00	ESTABLE
Alfalfa granulada 1ª 15-18 % p.	195,00	200,00	195,00	205,00	195,00	205,00	195,00	205,00	200,00	0,00	ESTABLE
Harinas											
Soja 44% P.	310,00	310,00	312,00	312,00	307,00	307,00	307,00	307,00	309,00	1,00	EN ALZA
Girasol integral 27% P.	172,00	172,00	173,00	173,00	173,00	173,00	173,00	173,00	172,75	-2,25	A LA BAJA
Pescado 65% P.	1050,00	1050,00	1050,00	1050,00	1050,00	1050,00	1050,00	1050,00	1050,00	-50,00	A LA BAJA
Salvados											
Hojas	196,00	196,00	196,00	196,00	196,00	196,00	196,00	196,00	196,00	-6,00	A LA BAJA
Tercoerillas	166,00	166,00	166,00	166,00	166,00	166,00	166,00	166,00	166,00	-6,00	A LA BAJA
Cuartas	155,00	155,00	155,00	155,00	155,00	155,00	155,00	155,00	155,00	-6,00	A LA BAJA
Pulpa de remolacha											
Pulpa en pellets	213,00	213,00	213,00	213,00	213,00	213,00	213,00	213,00	213,00	0,00	ESTABLE

Mercados Vitivinícolas
Periodo del 30 de agosto al 27 de septiembre de 2019

Producto	1ª Semana		2ª Semana		3ª Semana		4ª Semana		Media	Diferen	Tendencia
	mínimo	máximo	mínimo	máximo	mínimo	máximo	mínimo	máximo			
Denominación Origen Navarra											
Vinos en Euros/l. s/bodega salida											
Cosecha año 2016											
Tinto 13 Gdos	0,50	0,55	0,50	0,55	0,50	0,55	0,50	0,55	0,53	0,00	ESTABLE
Cosecha año 2017											
Tinto 13 Gdos.	0,52	0,60	0,52	0,60	0,52	0,60	0,52	0,60	0,56	0,00	ESTABLE
Rosado 13 Gdos.	0,62	0,80	0,62	0,80	0,62	0,80	0,62	0,80	0,71	0,00	ESTABLE
Blanco chardonay	0,90	1,10	0,90	1,10	0,90	1,10	0,90	1,10	1,00	0,00	ESTABLE
Vinos de mesa											
Vinos en Euros/Hgdo. o en Euros/l. s/bodega salida											
Rosados de mesa 13 Gdos.											
Tintos de mesa 13 Gdos.	0,45	0,50	0,45	0,50	0,45	0,50	0,45	0,50	0,48	0,00	ESTABLE

PRECIOS Y MERCADOS

Frutas y Hortalizas en euros/kg.
Periodo del 30 de agosto al 27 de septiembre de 2019

Producto	1ª Semana		2ª Semana		3ª Semana		4ª Semana		Media	Diferen	Tendencia
	mínimo	máximo	mínimo	máximo	mínimo	máximo	mínimo	máximo			
Hortalizas y Frutas plaza											
€/Kg. s/almacén entrada											
Nivel agricultor											
Hortalizas											
Acelga amarilla	0,60	0,70	0,60	0,70	0,60	0,70	0,60	0,70	0,65	-0,06	A LA BAJA
Acelga verde	0,45	0,55	0,45	0,55	0,50	0,55	0,45	0,50	0,50	0,02	EN ALZA
Alubia pochá	2,50	3,00	3,00	3,20	3,00	3,20	2,70	3,60	3,03	-0,58	A LA BAJA
Alubia verde	1,90	2,30	1,90	2,25	1,90	2,25	2,30	2,40	2,15	0,23	EN ALZA
Borraja	0,75	0,85	0,75	0,80	0,85	0,90	0,70	0,90	0,81	0,04	EN ALZA
Brócoli	1,40	1,50	1,20	1,40	1,00	1,20	1,20	1,50	1,30	-0,01	A LA BAJA
Calabacín	0,35	0,45	0,35	0,45	0,35	0,45	0,35	0,40	0,39	0,00	ESTABLE
Cebolleta	0,80	0,90	0,80	0,90	0,80	0,90			0,85	-0,15	A LA BAJA
Champiñón	1,90	1,95	1,90	1,95	1,90	1,95	1,90	1,95	1,93	0,00	ESTABLE
Seta pleurotus	2,10	2,10	2,00	2,00	2,00	2,00	2,00	2,00	2,03	-0,08	A LA BAJA
Cogollo	0,48	0,63	0,48	0,63	0,45	0,50	0,45	0,63	0,53	-0,04	A LA BAJA
Coliflor								0,67	1,00	0,84	
Col repollo	0,30	0,35	0,30	0,35	0,30	0,35	0,30	0,35	0,33	0,06	EN ALZA
Lechuga blanca invernadero	0,88	0,90	0,88	0,90	0,88	0,90	0,90	1,00	0,91	0,10	EN ALZA
Pepino corto	0,45	0,60	0,45	0,60	0,45	0,60	0,55	0,60	0,54	0,02	EN ALZA
Pepino largo	0,45	0,60	0,45	0,60	0,45	0,60	0,55	0,60	0,54	0,04	EN ALZA
Pimiento verde cristal	0,70	1,10	0,90	1,15	0,80	1,05	0,70	1,15	0,94	0,01	EN ALZA
Pimiento piquillo								0,65	0,65	0,65	
Tomate	0,60	0,70	0,60	0,70	0,60	0,70	0,70	0,80	0,68	0,01	EN ALZA
Frutas											
Manzana golden							0,35	0,40	0,38		
Manzana roja							0,45	0,50	0,48		
Melocotón rojo	0,35	0,45	0,35	0,40	0,35	0,40	0,35	0,40	0,38	-0,09	A LA BAJA
Melocotón amarillo	0,35	0,45	0,25	0,35	0,25	0,35	0,25	0,35	0,33	-0,04	A LA BAJA
Nectarina amarilla	0,45	0,50	0,45	0,50	0,50	0,55	0,60	0,60	0,52	0,03	EN ALZA
Paraguay	0,50	0,52	0,50	0,52	0,50	0,52	0,60	0,60	0,53	0,02	EN ALZA
Pera blanquilla			0,45	0,55	0,45	0,55	0,45	0,55	0,50		
Pera conferencia	0,60	0,65	0,60	0,65	0,60	0,65	0,50	0,55	0,60	0,05	EN ALZA
Pera ercolini	0,50	0,55	0,50	0,55	0,50	0,55	0,65	0,70	0,56	0,01	EN ALZA
Pera limonera			0,35	0,45	0,35	0,45	0,35	0,45	0,40		
Ciruela claudia	1,20	1,25	1,20	1,25	1,20	1,25	1,20	1,25	1,23	0,00	ESTABLE
Almendra común			0,95	0,95	0,95	0,95	0,95	0,95	0,95		
Almendra largueta			1,15	1,15	1,15	1,15	1,15	1,15	1,15		
Almendra marcona			1,30	1,30	1,30	1,30	1,30	1,30	1,30		
Hortalizas y Frutas plaza s/almacén salida											
Seleccionada categoría 1ª											
Hortalizas											
Acelga amarilla	0,90	1,00	0,90	1,00	0,90	1,00	0,90	1,00	0,95	-0,06	A LA BAJA
Acelga verde	0,75	0,85	0,75	0,85	0,80	0,85	0,75	0,80	0,80	0,02	EN ALZA
Alubia pochá	2,80	3,30	3,30	3,50	3,30	3,50	3,00	3,90	3,33	-0,58	A LA BAJA
Alubia verde	2,20	2,60	2,20	2,55	2,20	2,55	2,60	2,70	2,45	0,23	EN ALZA
Borraja	1,05	1,15	1,05	1,10	1,15	1,20	1,00	1,20	1,11	0,04	EN ALZA
Brócoli	1,70	1,80	1,50	1,70	1,30	1,50	1,50	1,80	1,60	-0,01	A LA BAJA
Calabacín	0,65	0,75	0,65	0,75	0,65	0,75	0,65	0,70	0,69	0,00	ESTABLE
Cebolleta	1,10	1,20	1,10	1,20	1,10	1,20			1,15	-0,15	A LA BAJA
Champiñón	2,20	2,25	2,20	2,25	2,20	2,25	2,20	2,25	2,23	0,00	EN ALZA
Cogollo	0,78	0,93	0,78	0,93	0,75	0,80	0,75	0,93	0,83	-0,03	A LA BAJA
Coliflor								0,97	1,30	1,14	
Col repollo	0,60	0,65	0,60	0,65	0,60	0,65	0,60	0,65	0,63	0,06	EN ALZA
Lechuga blanca invernadero	1,18	1,20	1,18	1,20	1,18	1,20	1,20	1,30	1,21	0,10	EN ALZA
Pepino corto	0,75	0,90	0,75	0,90	0,75	0,90	0,85	0,90	0,84	0,02	EN ALZA
Pepino largo	0,75	0,90	0,75	0,90	0,75	0,90	0,85	0,90	0,84	0,04	EN ALZA
Pimiento verde cristal	1,00	1,40	1,20	1,45	1,10	1,35	1,00	1,45	1,24	0,01	EN ALZA
Pimiento piquillo								0,95	0,95	0,95	
Tomate	0,90	1,00	0,90	1,00	0,90	1,00	1,00	1,10	0,98	0,01	EN ALZA
Frutas											
Manzana golden							0,65	0,70	0,68		
Manzana roja							0,75	0,80	0,78		
Melocotón rojo	0,65	0,75	0,65	0,70	0,65	0,70	0,65	0,70	0,68	-0,09	A LA BAJA
Melocotón amarillo	0,65	0,75	0,55	0,65	0,55	0,65	0,55	0,60	0,62	-0,04	A LA BAJA
Nectarina amarilla	0,75	0,80	0,75	0,80	0,80	0,85	0,90	0,90	0,82	0,03	EN ALZA
Paraguay	0,80	0,82	0,80	0,82	0,80	0,82	0,90	0,90	0,83	0,02	EN ALZA
Pera conferencia	0,90	0,95	0,90	0,95	0,90	0,95	0,80	0,85	0,90	0,03	EN ALZA
Pera ercolini	0,80	0,85	0,80	0,85	0,80	0,85	0,95	1,00	0,86	0,04	EN ALZA
Ciruela claudia	1,50	1,55	1,50	1,55	1,50	1,55	1,50	1,55	1,53	0,00	ESTABLE

PRECIOS Y MERCADOS

Mercado Ganadero s/granja salida
Periodo del 30 de agosto al 27 de septiembre de 2019

Producto	1ª Semana		2ª Semana		3ª Semana		4ª Semana		Media	Diferen	Tendencia
	mínimo	máximo	mínimo	máximo	mínimo	máximo	mínimo	máximo			
Lechones euros/res											
Lechones 18/20 Kg.	53,00	53,00	55,00	55,00	55,00	55,00	55,00	55,00	54,50	1,50	EN ALZA
Cerdo cebado en euros/Kg. vivo											
Selecto	1,48	1,48	1,48	1,48	1,48	1,48	1,48	1,48	1,48	0,00	EN ALZA
Cruzado	1,47	1,47	1,47	1,47	1,47	1,47	1,47	1,47	1,47	0,00	EN ALZA
Industrial	1,45	1,45	1,45	1,45	1,45	1,45	1,45	1,45	1,45	0,00	EN ALZA
Cerdas desvieje	0,73	0,73	0,74	0,74	0,74	0,74	0,74	0,74	0,74	0,03	EN ALZA
Terneros/as mamonos de 15 días a un mes en euros/res											
Razas mejoradas											
Terneros 60/65 kg.	250,00	280,00	250,00	280,00	250,00	280,00	250,00	280,00	265,00	0,00	ESTABLE
Terneros 55/60 kg.	200,00	220,00	200,00	220,00	200,00	220,00	200,00	220,00	210,00	0,00	ESTABLE
Terneros 45/50 kg.	150,00	170,00	150,00	170,00	150,00	170,00	150,00	170,00	160,00	0,00	ESTABLE
Terneras 40/50 kg.	125,00	150,00	125,00	150,00	125,00	150,00	125,00	150,00	137,50	0,00	ESTABLE
Mestizos											
Terneros 45/60 kg.	165,00	200,00	165,00	200,00	165,00	200,00	165,00	200,00	182,50	-10,00	A LA BAJA
Terneras 40/45 kg.	60,00	150,00	60,00	150,00	60,00	150,00	60,00	150,00	105,00	-5,00	A LA BAJA
Frisones											
Terneros 45/60 kg.	40,00	110,00	40,00	110,00	40,00	110,00	40,00	100,00	73,75	-6,25	A LA BAJA
Terneros 35/45 kg.	20,00	60,00	20,00	60,00	20,00	60,00	20,00	50,00	38,75	-6,25	A LA BAJA
Terneras 27/33 kg.	39,00	40,00	39,00	40,00	39,00	40,00	29,00	30,00	37,00	-2,50	A LA BAJA
Comedores en euros/res											
Pirenaicos de 160/210 Kg.	600,00	680,00	600,00	680,00	600,00	680,00	600,00	680,00	640,00	-12,50	A LA BAJA
Pardo alpinos de 160/200 Kg.	430,00	480,00	430,00	480,00	430,00	480,00	430,00	480,00	455,00	-17,50	A LA BAJA
Mestizos de 140/180 Kg.	340,00	360,00	340,00	360,00	340,00	360,00	340,00	360,00	350,00	-12,50	A LA BAJA
Frisones de 130/170 Kg.	170,00	190,00	170,00	190,00	170,00	190,00	170,00	190,00	180,00	-10,00	A LA BAJA
Vacas y novillas frisonas en euros/res											
Frisonas al primer parto	1.200,00	1.300,00	1.200,00	1.300,00	1.200,00	1.300,00	1.200,00	1.300,00	1.250,00	-75,00	A LA BAJA
Frisonas segundo parto	1.100,00	1.150,00	1.100,00	1.150,00	1.100,00	1.150,00	1.100,00	1.150,00	1.125,00	-70,00	A LA BAJA
Vacas carne en euros/res											
Pirenaicas primer parto con cría	1.500,00	1.600,00	1.500,00	1.600,00	1.500,00	1.600,00	1.500,00	1.600,00	1.550,00	0,00	ESTABLE
Pirenaicas segundo parto	1.400,00	1.500,00	1.400,00	1.500,00	1.400,00	1.500,00	1.400,00	1.500,00	1.450,00	0,00	ESTABLE
Semental pirenaico 1,5 años	1.500,00	1.750,00	1.500,00	1.750,00	1.500,00	1.750,00	1.500,00	1.750,00	1.625,00	0,00	ESTABLE
Ovino en euros/Kg. vivo											
Cordero raza navarra 10/13 Kg.	4,38	5,70	4,62	6,00	4,62	6,00	4,62	6,00	4,80	0,00	ESTABLE
Cordero raza navarra 13/16 Kg.	3,56	4,35	3,94	4,81	3,94	4,81	3,94	4,81	4,27	0,52	EN ALZA
Cordero ternasco 21/24 Kg.	2,63	3,00	2,75	3,14	2,75	3,14	2,75	3,14	2,91	0,17	EN ALZA
Cordero precoz 25/30 Kg.	2,46	2,67	2,58	2,79	2,58	2,79	2,58	2,79	2,66	0,11	EN ALZA
Cordero pasto +30 Kg.	2,37	2,37	2,48	2,48	2,48	2,48	2,48	2,48	2,45	0,10	EN ALZA
Ovejas desecho 1ª calidad. €/Res	18,00	18,00	18,00	18,00	18,00	18,00	18,00	18,00	18,00	0,00	ESTABLE
Ovejas desecho 2ª calidad. €/Res	6,00	6,00	6,00	6,00	6,00	6,00	6,00	6,00	6,00	0,00	ESTABLE
Otros productos ganaderos											
Leche de vaca base €/litro	0,295	0,330	0,295	0,330	0,295	0,330	0,295	0,330	0,31	0,00	ESTABLE
Leche de oveja €/litro 12,5 (prt.+grasa)	0,845	1,193	0,845	1,193	0,845	1,193	0,845	1,193	1,02	0,00	ESTABLE

PRECIOS Y MERCADOS

Matadero General Frigorífico de Pamplona en euros/kg. canal
con piel y despojos incluidos
Periodo del 30 de agosto al 27 de septiembre de 2019

Producto	1ª Semana		2ª Semana		3ª Semana		4ª Semana		Media	Difere	Tendencia
	mínimo	máximo	mínimo	máximo	mínimo	máximo	mínimo	máximo			
Vacuno											
Termeros/as (180/220 kg/canal)											
E-Superextra	4,29	4,38	4,29	4,38	4,29	4,38	4,29	4,38	4,34	0,00	ESTABLE
U-Extra	4,14	4,25	4,14	4,25	4,14	4,25	4,14	4,25	4,20	0,00	ESTABLE
R-Primera	4,01	4,11	4,01	4,11	4,01	4,11	4,01	4,11	4,06	0,00	ESTABLE
O-Segunda	3,87	3,97	3,87	3,97	3,87	3,97	3,87	3,97	3,92	0,00	ESTABLE
P-Tercera	3,57	3,77	3,57	3,77	3,57	3,77	3,57	3,77	3,67	0,00	ESTABLE
Termeros/as (225/300 kg/canal)											
E-Superextra	4,21	4,27	4,21	4,27	4,21	4,27	4,21	4,27	4,24	0,00	ESTABLE
U-Extra	4,17	4,20	4,17	4,20	4,17	4,20	4,17	4,20	4,19	0,00	ESTABLE
R-Primera	3,77	3,99	3,77	3,99	3,77	3,99	3,77	3,99	3,88	0,00	ESTABLE
O-Segunda	3,69	3,74	3,69	3,74	3,69	3,74	3,69	3,74	3,72	0,00	ESTABLE
P-Tercera	3,47	3,53	3,47	3,53	3,47	3,53	3,47	3,53	3,50	0,00	ESTABLE
Añojos (270/340 kg/canal)											
E-Superextra	4,07	4,17	4,07	4,17	4,07	4,17	4,07	4,17	4,12	0,00	ESTABLE
U-Extra	3,85	4,06	3,85	4,06	3,85	4,06	3,85	4,06	3,96	0,00	ESTABLE
R-Primera	3,74	3,80	3,74	3,80	3,74	3,80	3,74	3,80	3,77	0,00	ESTABLE
O-Segunda	3,49	3,69	3,49	3,69	3,49	3,69	3,49	3,69	3,59	0,00	ESTABLE
P-Tercera	3,44	3,49	3,44	3,49	3,44	3,49	3,44	3,49	3,47	0,00	ESTABLE
Añojos (+350 kg/canal)											
E-Superextra	3,94	3,97	3,94	3,97	3,94	3,97	3,94	3,97	3,96	0,00	ESTABLE
U-Extra	3,78	3,91	3,78	3,91	3,78	3,91	3,78	3,91	3,85	0,00	ESTABLE
R-Primera	3,67	3,81	3,67	3,81	3,67	3,81	3,67	3,81	3,74	0,00	ESTABLE
O-Segunda	3,30	3,60	3,30	3,60	3,30	3,60	3,30	3,60	3,45	0,00	ESTABLE
P-Tercera	3,27	3,33	3,27	3,33	3,27	3,33	3,27	3,33	3,30	0,00	ESTABLE
Vacas											
E-Superextra	2,99	3,12	2,99	3,12	2,99	3,12	2,99	3,12	3,06	0,00	ESTABLE
U-Extra	2,85	2,98	2,85	2,98	2,85	2,98	2,85	2,98	2,92	0,00	ESTABLE
R-Primera	2,45	2,83	2,45	2,83	2,45	2,83	2,45	2,83	2,64	0,00	ESTABLE
O-Segunda	1,99	2,32	1,99	2,32	1,99	2,32	1,99	2,32	2,16	0,00	ESTABLE
P-Tercera	1,75	1,90	1,75	1,90	1,75	1,90	1,75	1,90	1,83	0,00	ESTABLE
Industrial	1,27	1,37	1,27	1,37	1,27	1,37	1,27	1,37	1,32	0,00	ESTABLE
Denominación de calidad											
Termera de Navarra											
Termeros/as (220/270 kg/canal)											
E-Superextra	4,44	4,48	4,44	4,48	4,44	4,48	4,44	4,48	4,46	0,00	ESTABLE
U-Extra	4,32	4,44	4,32	4,44	4,32	4,44	4,32	4,44	4,38	0,00	ESTABLE
R-Primera	4,10	4,26	4,10	4,26	4,10	4,26	4,10	4,26	4,18	0,00	ESTABLE
Termeros/as (270/320 kg/canal)											
E-Superextra	4,44	4,48	4,44	4,48	4,44	4,48	4,44	4,48	4,46	0,00	ESTABLE
U-Extra	4,32	4,44	4,32	4,44	4,32	4,44	4,32	4,44	4,38	0,00	ESTABLE
R-Primera	4,10	4,26	4,10	4,26	4,10	4,26	4,10	4,26	4,18	0,00	ESTABLE
Termeros (270/350 kg/canal)											
E-Superextra	4,22	4,32	4,22	4,32	4,22	4,32	4,22	4,32	4,27	0,00	ESTABLE
U-Extra	4,08	4,22	4,08	4,22	4,08	4,22	4,08	4,22	4,15	0,00	ESTABLE
R-Primera	3,98	4,10	3,98	4,10	3,98	4,10	3,98	4,10	4,04	0,00	ESTABLE
Añojos (351/380 kg/canal)											
E-Superextra	4,05	4,11	4,05	4,11	4,05	4,11	4,05	4,11	4,08	0,00	ESTABLE
U-Extra	3,96	4,02	3,96	4,02	3,96	4,02	3,96	4,02	3,99	0,00	ESTABLE
R-Primera	3,87	3,93	3,87	3,93	3,87	3,93	3,87	3,93	3,90	0,00	ESTABLE
Añojos (381/400 kg/canal)											
E-Superextra	3,94	4,00	3,94	4,00	3,94	4,00	3,94	4,00	3,97	0,00	ESTABLE
U-Extra	3,85	3,91	3,85	3,91	3,85	3,91	3,85	3,91	3,88	0,00	ESTABLE
R-Primera	3,75	3,82	3,75	3,82	3,75	3,82	3,75	3,82	3,79	0,00	ESTABLE
Ovino											
Cabrito lechal 5/6 kg	8,50	9,45	8,50	9,45	8,50	9,45	9,10	10,01	9,12	0,37	EN ALZA
Cordero lechal 6/8 kg	7,30	7,90	7,30	7,90	7,30	7,90	8,10	8,70	7,80	0,43	EN ALZA
Cordero lechal 8/10 kg	6,20	6,70	6,20	6,70	6,20	6,70	7,00	7,50	6,65	0,43	EN ALZA
Cordero ternasco 10/11,5 kg	5,90	6,70	5,90	6,70	5,90	6,70	6,00	6,80	6,33	0,15	EN ALZA
Cordero precoz 12/16 kg	4,60	5,40	4,60	5,40	4,60	5,40	4,70	5,50	5,03	0,10	EN ALZA
Ovejas 1ª calidad	1,40	1,80	1,40	1,80	1,40	1,80	1,40	1,80	1,60	0,00	ESTABLE
Ovejas 2ª calidad	0,50	0,70	0,50	0,70	0,50	0,70	0,50	0,70	0,60	0,00	ESTABLE
Cabras	0,54	0,69	0,54	0,69	0,54	0,69	0,54	0,69	0,62	0,00	ESTABLE
Porcino											
Cerdo selecto	2,030	2,119	2,030	2,119	2,030	2,119	2,030	2,119	2,07	0,01	EN ALZA
Cerdo cruzado	1,897	1,961	1,897	1,961	1,897	1,961	1,897	1,961	1,93	-0,02	A LA BAJA
Cerdo industrial	1,630	1,730	1,630	1,730	1,630	1,730	1,630	1,730	1,68	0,01	EN ALZA
Cerdas desvieje	1,441	1,541	1,441	1,541	1,441	1,541	1,441	1,541	1,49	0,00	ESTABLE
Gorrín	33,000	33,000	33,000	33,000	33,000	33,000	33,000	33,000	33,00	0,00	ESTABLE
Equino											
Potro lechal	3,32	3,42	3,32	3,42	3,32	3,42	3,32	3,42	3,37	0,00	ESTABLE
Potro quinceno	3,02	3,24	3,02	3,24	3,02	3,24	3,02	3,24	3,13	0,00	ESTABLE
Mular	1,93	2,10	1,93	2,10	1,93	2,10	1,93	2,10	2,02	0,00	ESTABLE
Industrial	1,31	1,66	1,31	1,66	1,31	1,66	1,31	1,66	1,49	0,00	ESTABLE
Aves y conejos en euros/Kg. vivo											
Pollo broiler	0,85	0,85	0,85	0,85	0,85	1,01	0,91	0,91	0,89	0,02	EN ALZA
Pollo campero	1,80	1,90	1,80	1,90	1,80	1,90	1,80	1,90	1,85	-0,06	A LA BAJA
Gallina pesada	0,60	0,60	0,60	0,60	0,60	0,60	0,60	0,60	0,60	0,00	ESTABLE
Gallina semipesada	0,15	0,15	0,15	0,15	0,15	0,15	0,15	0,15	0,15	0,00	ESTABLE
Gallina ligera											
Conejo joven	1,88	1,88	1,88	1,88	1,88	1,88	2,03	2,03	1,92	0,04	EN ALZA

PRECIOS PERCIBIDOS Y PAGADOS

Precios Percibidos por los Agricultores

Año Base = 2010

Año 2019*

Producto	Enero	Febrero	Marzo	Abril	Mayo	Junio	Julio	Agosto	Septiem	Octubre	Noviem	Diciem	Anual
Cereales (Euros/100 kg.)													
Trigo blando o semiduro	19,63	19,08	18,58	18,68	18,26			18,05	18,15				
Trigo duro	20,47	19,90	19,20	19,31	18,87			18,65	18,95				
Total Trigo	19,65	19,09	18,59	18,70	18,27			18,06	18,17				
Arroz													
Cebada	18,87	18,09						17,05	17,15				
Avena								15,95	16,25				
Maíz grano	18,50	18,41	18,10										
Leguminosas (Euros/100 kg.)													
Judías secas													
Habas secas								22,20					
Veza grano								28,00					
Patata (Euros/100 kg.)													
Patata media estación							42,00	36,00	35,00				
Patata tardía													
Cultivos Industriales (Euros/100 kg.)													
Girasol									30,10				
Cultivos Forrajeros (Euros/100 kg.)													
Heno de alfalfa					11,76	11,76	11,76	11,76	11,76				
Veza para forraje					9,50	9,50							
Frutas (Euros/100 kg.)													
Manzana starking y otras rojas									48,00				
Manzana Golden delicious													
Manzanas reineta y ácidas													
Total Manzana consumo fresco									48,00				
Manzana para industria										9,42			
Pera limonera								42,50					
Pera ercolini								50,00					
Pera blanquilla								45,50	50,00				
Pera conferencia y tardias													
Total Pera consumo fresco								46,72	50,00				
Pera para industria								11,50	11,50				
Melocotón temprano amarillo							38,00						
Melocotón temprano rojo							55,00						
Melocotón media estación								42,00					
Melocotón tardío amarillo									33,00				
Melocotón tardío rojo									38,00				
Total Melocotón consumo fresco							44,38	42,00	35,98				
Melocotón para industria										29,00			
Cereza						226,00	206,00						
Ciruela								123,00	123,00				
Nectarina									52,00				
Frutos secos (Euros/100 kg.)													
Almendra cáscara largueta													
Almendra cáscara marcona													
Almendra cáscara comuna													
Total Almendra													

PRECIOS PERCIBIDOS Y PAGADOS

Precios Percibidos por los Agricultores

Año 2019*

Producto	Enero	Febrero	Marzo	Abril	Mayo	Junio	Julio	Agosto	Septiem	Octubre	Noviem	Diciem	Anual
Hortalizas (Euros/100 kg.)													
Lechuga	66,00	61,50	52,50	45,50	44,50	41,50	52,00	68,50	72,00				
Escarola	82,00												
Coliflor	43,00	32,00											
Col repollo hoja lisa	31,00	34,00	26,00										
Col de bruselas	63,00	68,00											
Col brócoli	45,00	47,00											
Total Coles	44,08	46,40	26,00										
Tomate para industria								9,65	8,80				
Tomate consumo en fresco						63,00	70,00	67,00	68,00				
Total Tomate						63,00	70,00	15,21	9,27				
Guisante verde industria					25,40	25,40	25,40						
Cebolla									14,60				
Pepino						57,52	56,00	51,00	54,00				
Puerro	48,00	46,00											
Pimiento rojo consumo fresco							145,00	138,00	112,00				
Pimiento verde consumo fresco							107,00	94,00	94,00				
Pimiento para industria									65,00				
Total Pimiento							117,39	109,86	72,52				
Alcachofa consumo fresco	204,00	172,00	95,00	59,00									
Alcachofa industria			62,00	48,00	47,50								
Total Alcachofa	204,00	172,00	77,66	49,15	47,50								
Espárrago fresco			375,00	321,00	307,00								
Espárrago industria				240,00	239,00	242,00							
Total Espárrago		0,00	375,00	292,87	257,57	242,00							
Calabacín						38,00	38,00						
Haba verde					71,00	63,00							
Judía verde consumo fresco						219,00	205,00	193,00	215,00				
Judía verde para industria								22,50	20,00				
Total Judía Verde						219,00	205,00	30,57	42,94				
Espinaca	66,00	68,00	68,00	60,00	58,00								
Champiñón	190,00	190,00	190,00	190,00	190,00	190,00	192,00	193,00	193,00				
Berenjena								38,00	37,50				
Acelga	60,00	68,50	66,50	69,00	57,00	59,00	59,50	59,50	57,50				
Vitivinicola (Euros/Hl)													
Vino blanco DOP+IGP (R(CE)479/2008)	119,00	115,00	104,00	100,00									
Vino nuevo tinto D.O.P+ IGP (R(CE) 479/2008)	76,00	80,00	63,00	55,00	55,00	55,00	56,00	56,00	56,00				
Vino nuevo rosado D.O.P+ IGP (R(CE) 479/2008)	76,00	88,00	76,00	73,00	73,00	72,00	71,00	71,00	71,00				
Vino tinto y rosado varietal+ otros (R(CE)479/2008)	63,00	67,00	54,00	50,00	50,00	49,00	49,00	48,00	48,00				
Total vino	77,80	82,76	69,17	62,99	58,20	57,86	58,32	58,20	58,20				
Uva para transformación													

PRECIOS PERCIBIDOS Y PAGADOS

Precios Percibidos por los Agricultores

Año 2019*

Producto	Enero	Febrero	Marzo	Abril	Mayo	Junio	Julio	Agosto	Septiem	Octubre	Noviem	Diciem	Anual
Vacuno abasto (Euros/100 kg. vivo)													
Terberos	227,70	228,25	226,60	226,60	226,60	226,05	224,40	223,30	223,30				
Toros	210,10	210,10	210,10	210,10	210,10	209,00	207,35	207,35	207,35				
Novillas	160,60	160,60	160,60	160,60	160,60	160,60	160,60	160,60	160,60				
Vacas	118,80	118,80	118,80	118,80	118,80	118,80	118,80	118,80	118,80				
Ovino abasto (Euros/100 kg. vivo)													
Cordero lechal	402,90	346,50	349,50	359,40	359,40	387,30	395,10	408,30	433,50				
Cordero recental	298,56	292,80	292,80	300,00	300,00	294,24	292,80	296,64	303,84				
Cordero pascual	237,12	230,40	230,40	237,60	237,60	236,64	235,20	236,64	241,44				
Ovino mayor abasto	76,80	76,80	76,80	76,80	76,80	76,80	76,80	76,80	76,80				
Caprino abasto (Euros/100 kg. vivo)													
Cabrillo lechal	548,10	478,80	481,95	490,14	490,14	531,09	538,02	551,25	548,10				
Porcino abasto (Euros/100 kg. vivo)													
Cerdos cebados otras razas	104,00	108,00	117,00	131,60	138,00	144,00	146,00	146,00	147,00				
Cerdas desvíeje	43,00	45,00	50,00	62,30	69,00	70,00	70,00	71,00	74,00				
Aves abasto (Euros/100 kg. vivo)													
Pollo de granja	104,00	88,00	92,00	88,00	101,00	107,00	93,00	87,00	89,00				
Gallinas	15,00	15,00	15,00	15,00	15,00	15,00	15,00	15,00	15,00				
Conejos abasto (Euros/100 kg. vivo)													
Conejos	199,00	174,00	186,00	198,00	188,00	188,00	188,00	188,00	192,00				
Leche (Euros/100 l.)													
Leche de vaca	31,00	31,00	31,00	31,00	31,00	31,00	31,00	31,00	31,00				
Leche de oveja	109,00	109,00	109,00	109,00	103,00	102,00	102,00	102,00	102,00				
Huevos (Euros/100 doc.)													
Huevos gallina XL	150,00	141,00	140,00	139,00	133,00	131,00	134,00	134,00	143,00				
Huevos de gallina L	106,00	102,00	103,00	106,00	100,00	100,00	101,00	101,00	126,00				
Huevos de gallina M	96,00	95,00	98,00	101,00	97,00	97,00	94,00	94,00	110,00				
Huevos de gallina S	81,00	80,00	83,00	86,00	92,00	82,00	79,00	79,00	90,00				
Total Huevos	101,75	98,89	100,73	103,49	99,85	98,33	97,53	97,53	116,55				
Ganado vivo (Euros/ud)													
Vacas aptitud leche	1.219,00	1.265,00	1.265,00	1.150,00	1.150,00	1.150,00	1.265,00	1.195,00	1.125,00				
Novillas aptitud leche	1.400,00	1.400,00	1.400,00	1.400,00	1.400,00	1.400,00	1.400,00	1.325,00	1.250,00				
Vacas aptitud carne	1.450,00	1.450,00	1.450,00	1.450,00	1.450,00	1.450,00	1.450,00	1.450,00	1.450,00				
Novillas aptitud carne	1.550,00	1.550,00	1.550,00	1.550,00	1.550,00	1.550,00	1.550,00	1.550,00	1.550,00				
Terberos/os descalostrados/os (1-3 sem.)	39,50	39,50	39,50	39,50	39,50	39,50	39,50	39,50	37,00				
Terberos/os destetados/os (3-7 mes.)	190,00	190,00	190,00	210,00	210,00	210,00	200,00	190,00	37,00				
Lechones	49,40	55,50	58,25	59,00	67,00	67,00	64,20	53,00	54,50				
Maderas (Euros/100 m³)													
Pino radiata para tritración	1.616,04	1.616,04	1.616,04	1.616,04	1.599,49	1.599,49	1.599,49	1.599,49	1.599,49				
Pino silvestre para aserrio y apeas	2.225,93	2.225,93	2.225,93	2.225,93	2.062,68	2.062,68	2.062,68	2.062,68	2.062,68				
Pino laricio para aserrio y apeas	2.313,47	2.313,47	2.313,47	2.313,47	2.401,15	2.401,15	2.406,14	2.406,14	2.406,14				
Pino radiata para aserrio y apeas	2.154,72	2.154,72	2.154,72	2.154,72	2.132,65	2.132,65	2.132,65	2.132,65	2.132,65				
Chopo	6.155,72	6.155,72	6.155,72	6.155,72	6.943,64	6.943,64	6.943,64	6.943,64	6.943,64				
Haya	2.841,32	2.841,32	2.841,32	2.841,32	2.834,59	2.834,59	2.838,57	2.838,57	2.838,57				

*Datos provisionales.

**Variaciones de los Índices de Precios Percibidos
por los Agricultores y Ganaderos**

Año Base = 2010

SEPTIEMBRE 2019*

PRODUCTO	Variación Interanual (%)	Variación Mensual (%)	Variación Acumulada Enero-Septiembre (%)
Cereales	2,33	-0,56	0,07
Leguminosas	1,13	0,00	-1,94
Patata	-0,62	-2,21	-2,21
Cultivos Industriales	-6,23	0,10	0,10
Cultivos Forrajeros	6,54	0,93	5,78
Frutas	-2,40	-3,18	-4,11
Frutos secos	-10,64	0,00	0,00
Hortalizas	-3,27	-0,18	-4,24
Vitivinícola	-18,69	-0,44	-19,98
Total Productos Agrícolas	-3,42	-0,54	-4,86
Vacuno abasto	-1,57	-0,15	-1,12
Ovino abasto	-1,96	-0,50	-0,67
Caprino abasto	-1,73	-1,06	-1,26
Porcino abasto	9,53	1,75	10,01
Aves abasto	-10,86	-2,49	-12,39
Conejos abasto	10,88	0,43	7,52
Leche	-0,20	-0,06	-0,29
Huevos	-22,99	0,52	-15,56
Ganado vivo	4,94	0,89	5,20
Total Productos Animales	0,05	0,47	0,98
Total Productos Forestales	5,59	0,30	3,94
GENERAL DE PRECIOS PERCIBIDOS	-1,93	-0,11	-2,44

Variación Interanual: Indica en tanto por ciento la variación de los precios de un producto o grupo de productos acumulada en los últimos doce meses.

Variación Mensual: Indica en tanto por ciento la variación de los precios de un producto o grupo de productos acumulada en el último mes.

Variación Acumulada: Indica en tanto por ciento la variación de los precios de un producto o grupo de productos acumulada desde enero hasta el mes en curso.

Las variaciones se calculan sobre las medias móviles no centradas de orden 12 de los índices simples.

*Datos provisionales.

PRECIOS PERCIBIDOS Y PAGADOS

Precios Pagados por los Agricultores

Año 2019

Producto	Ene	Feb	Mar	Abr	May	Jun	Jul	Ago	Sep	Oct	Nov	Dic	Anual
FERTILIZANTES (Euros/100 kg.)													
Nitrosulfato amónico 26%	27,30	26,27	25,24	24,72	24,46	24,21	23,28	23,59	23,59				
Nitrato amónico cálcico 26%	23,18	23,69	24,21	24,72	23,95	23,18	22,25	22,56	22,56				
Urea 46%	31,78	32,03	32,29	32,29	32,03	31,78	33,83	32,80	32,80				
Total Nitrogenados	26,80	27,08	27,37	27,59	27,06	26,53	26,74	26,54	26,54				
Superfosfato de cal 18% polvo	23,58	23,58	23,58	23,58	23,58	23,58	23,58	23,58	23,58				
Superfosfato de cal triple	42,90	42,90	42,90	42,90	42,90	42,90	42,90	42,90	42,90				
Total Fosfatados	41,65	41,65	41,65	41,65	41,65	41,65	41,65	41,65	41,65				
Cloruro potásico 60%	30,75	31,01	31,26	31,26	31,26	31,26	31,26	31,26	31,06				
Total Potásicos	30,75	31,01	31,26	31,26	31,26	31,26	31,26	31,26	31,06				
DAP (fosfato diamónico)	48,20	47,60	47,00	47,00	46,85	46,70	46,70	41,70	41,70				
7/12/7	28,00	27,85	27,71	27,62	27,58	27,55	27,55	27,28	26,71				
8/15/8	31,31	30,51	29,71	29,71	29,71	29,71	29,71	29,71	30,01				
8/24/8	39,66	39,20	38,73	38,73	38,76	38,79	38,79	37,92	38,51				
8/24/16	43,60	42,46	41,31	41,41	41,48	41,54	41,54	41,11	42,60				
9/18/27	43,18	41,39	39,59	39,73	39,79	39,84	39,84	40,33	41,95				
12/12/24	36,99	35,97	34,95	34,86	34,80	34,73	34,73	35,38	34,74				
12/24/8	40,91	40,91	40,90	40,73	40,67	40,62	40,62	39,75	38,73				
15/15/15	36,10	36,10	36,10	35,80	35,65	35,50	35,50	35,50	33,00				
Total Compuestos	40,46	39,88	39,30	39,26	39,18	39,11	39,11	37,07	36,94				
ALIMENTOS ANIMALES (Euros/100 kg.)													
Trigo	20,61	20,06	19,51	19,61	19,17	19,37	19,17	18,95	19,06				
Cebada	19,81	18,85	17,89	18,52	18,13	18,61	18,21	17,85	18,01				
Avena	16,85	16,91	16,96	17,27	17,27	17,51	17,09	16,75	17,06				
Maíz	19,43	19,22	19,01	19,09	19,11	19,09	19,29	18,95	19,06				
Salvado de trigo	25,31	23,01	20,72	21,03	21,71	22,05	21,71	21,21	20,58				
Harina de soja	33,18	33,02	32,87	32,29	31,88	32,24	32,61	32,34	32,45				
Harina de pescado	109,20	112,35	115,50	115,50	115,50	115,50	115,50	110,25	110,25				
Pulpa de remolacha	21,95	22,00	22,05	21,95	22,13	22,37	22,37	22,37	22,37				
Heno de alfalfa	18,27	19,24	20,21	20,21	20,21	20,21	20,21	20,21	20,21				
Alfalfa deshidratada	20,74	21,53	22,31	22,31	23,10	23,10	23,10	23,10	23,10				
Total Piensos Simples	21,44	21,63	21,83	21,90	22,08	22,23	22,18	22,02	22,06				
Terneros cría	27,20	27,17	27,13	26,97	26,76	26,55	26,56	26,56	26,55				
Terneros recría y cebo	27,21	27,08	26,96	26,85	25,91	24,98	26,27	26,27	26,16				
Concentrado vacuno de leche	26,69	26,54	26,40	26,26	26,01	25,76	25,78	25,78	25,70				
Concentrado vacuno de carne	26,59	26,33	26,08	25,96	25,72	25,47	25,47	25,47	25,32				
Total Piensos Bovino	26,98	26,84	26,70	26,57	25,94	25,30	26,04	26,04	25,94				
Corderos y chivos cría	28,92	28,92	28,92	28,83	28,58	28,33	28,31	28,31	28,26				
Corderos y chivos recría/engorde	27,93	27,79	27,66	27,54	27,28	27,02	27,05	27,05	26,87				
Ovejas y cabras lactantes	27,02	26,89	26,77	26,51	26,33	26,16	26,14	26,14	26,05				
Total Piensos Ovino y Caprino	27,98	27,88	27,78	27,64	27,40	27,16	27,17	27,17	27,04				
Lechones	43,66	43,40	43,14	42,86	42,76	42,66	42,44	42,44	41,91				
Cerdos crecimiento y cebo	26,66	26,51	26,36	26,19	26,18	26,18	26,15	26,15	25,95				
Cerdos reproductores	26,33	26,23	26,12	25,90	25,72	25,54	25,61	25,52	25,37				
Concentrados	27,79	27,74	27,69	27,46	27,57	27,68	27,63	27,63	27,42				
Total Piensos Porcino	29,30	29,14	28,98	28,78	28,73	28,68	28,64	28,63	28,39				
Conejos	29,65	29,52	29,39	29,39	29,39	29,39	29,39	29,39	29,39				
Total Piensos Conejos	29,65	29,52	29,39	29,39	29,39	29,39	29,39	29,39	29,39				
Pollitas cría - recría	27,74	27,62	27,50	27,50	27,50	27,50	27,50	27,50	27,50				
Gallinas ponedoras	31,83	31,69	31,55	31,55	31,55	31,55	31,55	31,55	31,55				
Pollos carne	35,32	35,16	35,00	35,00	35,00	35,00	35,00	35,00	35,00				
Total Piensos Aves	33,89	33,74	33,59	33,59	33,59	33,59	33,59	33,59	33,59				

Variaciones de los Índices de Precios Pagados por los Agricultores y Ganaderos

Año Base = 2010

SEPTIEMBRE 2019*

PRODUCTO	Variación Interanual (%)	Variación Mensual (%)	Variación Acumulada Enero-Septiembre (%)
Total Nitrogenados	5,70	0,56	5,75
Total Fosfatados	3,17	0,01	0,84
Total Potásicos	4,73	0,36	3,78
Total Compuestos	5,87	0,06	5,02
Fertilizantes	5,32	0,30	4,65
Total Piensos Simples	8,95	0,60	6,40
Total Piensos Bovino	3,76	-0,07	2,63
Total Piensos Ovino y Caprino	2,32	-0,22	0,93
Total Piensos Porcino	2,00	-0,20	0,33
Total Piensos Conejos	0,10	0,28	1,94
Total Piensos Aves	2,16	0,03	1,39
Alimentos animales	3,85	0,06	2,32
GENERAL DE PRECIOS PAGADOS	4,02	0,09	2,59

Variación Interanual: Indica en tanto por ciento la variación de los precios de un producto o grupo de productos acumulada en los últimos doce meses.

Variación Mensual: Indica en tanto por ciento la variación de los precios de un producto o grupo de productos acumulada en el último mes.

Variación Acumulada: Indica en tanto por ciento la variación de los precios de un producto o grupo de productos acumulada desde enero hasta el mes en curso.

Las variaciones se calculan sobre las medias móviles no centradas de orden 12 de los índices simples.

*Datos provisionales.

Comercio exterior de productos agrarios en Navarra

Julio 2019

En los datos que se exponen a continuación, facilitados por la Dirección General de Aduanas e Impuestos Especiales, hay que hacer constar que tanto los datos de 2018 como los de 2019 son provisionales a 1 de octubre de 2019.

1.- Importaciones y Exportaciones totales (miles euros)

	Julio 2019	Año 2019
Exportaciones:	104.255,68	809.004,70
Importaciones:	53.172,46	390.680,92
Saldo balanza comercial:	51.083,22	418.323,78

	Julio			Acumulado		
	Año 2019	Año 2018	2019/2018	Año 2019	Año 2018	2019/2018
Exportación	104.255,68	106.592,74	97,81	809.004,70	760.695,65	106,35
Importación	53.172,46	65.808,62	80,80	390.680,92	432.417,60	90,35
Balanza Comercial	51.083,22	40.784,12		418.323,78	328.278,06	

2.- Importaciones y Exportaciones por países (miles euros)

a.- Importaciones por países

País	Acumulado 2019	%
Francia	133.528,65	34,18
Países Bajos	30.199,47	7,73
China	29.856,07	7,64
Bélgica	25.811,20	6,61
Alemania	24.363,91	6,24
Perú	16.927,81	4,33
Portugal	16.554,03	4,24
Reino Unido	10.687,48	2,74
Dinamarca	9.129,91	2,34
Marruecos	7.851,72	2,01
Polonia	7.259,33	1,86
Islandia	6.992,22	1,79
Chile	5.718,81	1,46
Finlandia	5.341,85	1,37
Islas Feroes	5.122,89	1,31
Italia	5.106,96	1,31
Letonia	4.746,76	1,21
EE.UU.	4.537,75	1,16
Groenlandia	3.944,05	1,01
Noruega	3.863,20	0,99
Otros países	33.136,84	8,48
Total	390.680,92	100,00

b.- Exportaciones por países

País	Acumulado 2019	%
Francia	227.584,25	28,13
Reino Unido	149.759,20	18,51
Alemania	56.485,06	6,98
Portugal	56.340,21	6,96
Italia	51.036,39	6,31
Bélgica	39.200,99	4,85
EE.UU.	24.824,90	3,07
Méjico	13.014,57	1,61
China	11.850,67	1,46
Australia	11.804,64	1,46
Noruega	10.351,55	1,28
Países Bajos	9.866,45	1,22
Marruecos	9.284,92	1,15
Suiza	7.921,94	0,98
Suecia	7.669,51	0,95
Rusia	6.925,26	0,86
Argelia	6.820,04	0,84
Polonia	6.771,85	0,84
Dinamarca	6.575,13	0,81
Japón	6.458,95	0,80
Otros países	88.458,24	10,93
Total	809.004,70	100,00

Las importaciones a finales de Julio de 2019 provienen en un **72,70%** de países de la U.E. Como principales países proveedores de productos agrarios destacan:

Francia	34,18%
Países Bajos	7,73%
China	7,64%
Bélgica	6,61%

Las exportaciones a finales de Julio 2019 se destinan en un **78,46%** a los países de la U.E. Como principales países clientes de productos agrarios destacan:

Francia	28,13%
Reino Unido	18,51%
Alemania	6,98%
Portugal	6,96%

COMERCIO EXTERIOR

3.- Importaciones y Exportaciones por productos y países (miles euros)

a.- Importaciones por producto y país de origen

Producto	Total Peso Julio 2019 (Tm.)	Total Importado Julio 2019 (miles euros)	País Origen	Peso Julio 2019 (Tm.)	Valor Importado Julio 2019 (miles euros)
Caballos, asnos, mulos y burdéganos, vivos	921,405	2.304,497	Francia	892,876	2.187,054
			Otros países	28,529	117,443
Animales vivos bovinos	1.079,176	2.973,149	Francia	824,881	2.300,528
			Irlanda	122,934	366,039
			Portugal	131,361	306,582
Carne de bovino, fresca o refrigerada	836,157	5.485,380	Alemania	269,758	1.652,619
			Dinamarca	48,123	375,163
			Francia	33,958	268,518
			Países Bajos	275,669	2.131,513
			Polonia	170,072	807,044
			Otros países	38,577	250,523
Carne y despojos comestibles de gallos, gallinas, patos, gansos, pavos y pintadas	1.219,104	5.765,699	Alemania	408,999	853,051
			Bélgica	148,716	1.864,396
			Bulgaria	31,861	257,015
			Francia	497,888	2.136,047
			Reino Unido	130,440	637,627
			Otros países	1,200	17,563
Pescado, fresco o refrigerado (exc filetes y demás carne de pescado)	1.693,231	11.175,668	Dinamarca	723,926	4.943,817
			Noruega	571,894	3.687,916
			Reino Unido	125,296	851,226
			Suecia	224,739	1.487,129
			Otros países	47,376	205,580
Filetes y carne de pescado, frescos, refrigerados o congelados	1.407,635	5.040,592	China	638,062	3.009,820
			EE.UU.	306,284	773,231
			Italia	48,822	218,003
			Polonia	338,134	680,867
			Otros países	76,333	358,671
Pescado seco, salado, ahumado, harina y pellets	3.278,131	19.141,883	Canadá	103,021	442,620
			China	59,720	351,176
			Dinamarca	249,610	804,676
			Groenlandia	698,547	3.910,067
			Islandia	941,460	6.758,700
			Islas Feroes	797,575	5.122,894
			Países Bajos	27,154	474,778
			Perú	140,995	760,824
			Otros países	260,049	516,148
Crustáceos comestibles	876,841	5.288,970	Bélgica	635,802	3.543,396
			China	209,220	1.187,826
			Reino Unido	27,458	422,990
			Otros países	4,361	134,758
Leche y nata, concentradas	1.759,109	1.630,553	Francia	1.155,316	785,593
			Portugal	365,069	431,802
			Otros países	238,724	413,158
Quesos y requesón	1.450,664	3.881,049	Dinamarca	67,088	315,730
			Francia	345,225	924,295
			Países Bajos	408,983	1.387,811
			Portugal	366,852	753,960
			Otros países	262,516	499,253

COMERCIO EXTERIOR

Producto	Total Peso Julio 2019 (Tm.)	Total Importado Julio 2019 (miles euros)	País Origen	Peso Julio 2019 (Tm.)	Valor Importado Julio 2019 (miles euros)
Pielés y demás partes de ave, con sus plumas o su plumón, plumas y partes de plumas, incl. recortadas, y plumón, en bruto o simplemente limpiados, desinfectados o preparados para su conservación; polvo y desperdicios de plumas o de partes de plumas	1.858,105	26.693,087	Alemania	167,431	3.174,867
			China	337,568	14.923,733
			Francia	865,472	3.400,845
			Hungría	251,581	1.383,293
			Portugal	139,877	552,820
			Taiwán	48,000	2.831,773
			Otros países	48,176	425,756
			Productos de origen animal, impropios para la alimentación humana	0,337	2.071,808
EE.UU.	0,017	958,090			
Otros países	0,207	232,317			
Plantas vivas (exc. bulbos, cebollas, tubérculos, raíces y rizomas)	2.062,481	2.692,416	Francia	1.477,730	435,118
			Marruecos	137,718	1.417,005
			Países Bajos	300,712	589,489
			Otros países	146,321	250,804
Lechugas y achicorias "frescas o refrigeradas"	1.769,078	2.510,639	Bélgica	877,392	444,296
			Francia	397,933	987,537
			Portugal	272,020	752,993
			Otros países	221,733	325,813
Hortalizas de vaina, incl. silvestres, frescas o refrigeradas	2.719,163	3.609,583	Bélgica	239,900	272,335
			Marruecos	2.297,588	3.197,041
			Otros países	181,675	140,207
Hortalizas, incl silvestres, congeladas	33.465,436	29.925,645	Bélgica	8.391,648	6.570,196
			Chile	216,398	707,746
			China	3.549,005	3.867,316
			Egipto	1.234,189	1.745,010
			Francia	12.950,895	10.024,283
			Países Bajos	4.496,947	3.413,410
			Perú	483,950	1.206,621
			Portugal	1.692,549	1.826,432
			Otros países	449,855	564,631
			Hortalizas de vaina secas desvainadas, incl. silvestres	4.246,193	4.043,211
Canadá	1.204,014	962,865			
China	211,500	243,003			
EE.UU.	740,236	640,357			
Francia	379,808	483,291			
Méjico	450,000	515,311			
Turquía	201,450	224,575			
Ucrania	450,000	338,460			
Otros países	182,545	308,221			
Manzanas, peras y membrillos frescos	4.845,589	2.511,504			
			Países Bajos	426,169	259,233
			Otros países	1.055,348	459,841
Frutas y otros frutos, congelados	4.214,910	4.967,118	Bélgica	193,265	378,052
			Egipto	1.083,000	1.148,443
			Marruecos	2.571,088	2.843,579
			Otros países	367,557	597,044
Trigo y morcajo o tranquillón	100.596,138	21.821,580	Francia	85.135,665	18.476,502
			Lituania	1.165,140	443,532
			Luxemburgo	3.131,840	679,609
			Polonia	10.045,848	1.985,225
			Otros países	1.117,645	236,712
Cebada	27.760,496	4.652,492	Letonia	27.500,000	4.617,500
			Otros países	260,496	34,992

COMERCIO EXTERIOR

Producto	Total Peso Julio 2019 (Tm.)	Total Importado Julio 2019 (miles euros)	País Origen	Peso Julio 2019 (Tm.)	Valor Importado Julio 2019 (miles euros)
Avena	42.662,946	12.941,276	Finlandia	9.522,311	4.735,970
			Francia	25.321,240	5.693,014
			Lituania	5.408,690	1.996,572
			Polonia	1.172,560	229,271
			Otros países	1.238,145	286,449
Maíz	48.991,213	11.546,468	Francia	48.935,402	11.378,078
			Otros países	55,811	168,390
Grañones, sémola y pellets de cereales	3.746,916	1.542,445	Alemania	1.638,955	916,482
			Francia	2.107,961	625,963
Grasas y aceites de animales, sin modificar químicamente	6.542,660	3.210,763	Francia	6.244,600	3.050,509
			Otros países	298,060	160,254
Aceite de oliva y sus fracciones, obtenidos de la aceituna, sin modificar químicamente	682,650	1.612,980	Portugal	558,121	1.266,725
			Otros países	124,529	346,255
Aceite de palma y sus fracciones, sin modificar químicamente	2.157,302	1.744,250	Bélgica	1.317,605	1.116,354
			Países Bajos	777,878	552,730
			Otros países	61,819	75,166
Aceites de girasol, cártamo o algodón, y sus fracciones,	7.394,468	5.255,220	Francia	5.259,208	3.742,341
			Ucrania	2.000,000	1.347,372
			Otros países	135,260	165,507
Degrás	9.081,380	1.442,022	Francia	7.567,830	1.373,912
			Otros países	1.513,550	68,110
Preparaciones y conservas de pescado	1.167,565	3.977,403	China	125,635	229,230
			Ecuador	509,457	2.110,621
			Francia	99,556	327,805
			Perú	61,681	399,622
			Polonia	310,464	655,174
			Otros países	60,772	254,951
Azúcar de caña o de remolacha y sacarosa químicamente pura, en estado sólido	13.396,693	5.271,440	Bélgica	1.788,920	612,370
			Francia	10.385,595	3.702,666
			Portugal	999,150	486,233
			Otros países	223,028	470,171
Cacao en polvo sin adición de azúcar ni otro edulcorante	869,088	2.173,059	Alemania	786,150	1.947,043
			Países Bajos	80,600	218,057
			Otros países	2,338	7,959
Chocolate y demás preparaciones alimenticias con cacao	2.099,757	7.468,410	Alemania	119,817	1.173,774
			Bélgica	1.307,792	3.424,892
			Países Bajos	574,848	2.586,101
			Otros países	97,300	283,643
Hojuelas, copos de maíz y otros productos a base de cereales	1.041,125	1.697,716	Bélgica	891,855	1.030,773
			Dinamarca	40,387	382,944
			Otros países	108,883	283,999
Productos de panadería, pastelería o galletería	0,000	1.761,491	Italia	228,982	346,141
			Países Bajos	51,984	255,069
			Portugal	102,513	232,821
			Otros países	203,686	927,460
Hortalizas, conservadas sin vinagre ni ácido acético, congeladas	6.802,016	7.117,751	Alemania	3.323,384	2.246,883
			Austria	105,598	230,311
			Bélgica	2.201,117	1.534,168

COMERCIO EXTERIOR

Producto	Total Peso Julio 2019 (Tm.)	Total Importado Julio 2019 (miles euros)	País Origen	Peso Julio 2019 (Tm.)	Valor Importado Julio 2019 (miles euros)
			Portugal	768,040	957,805
			Reino Unido	269,876	1.904,241
			Otros países	134,001	244,343
Hortalizas, conservadas sin vinagre ni ácido acético, sin congelar	24.836,598	44.515,506	China	1.884,851	4.830,446
			Francia	15.947,548	26.251,017
			Perú	6.593,614	12.960,571
			Otros países	410,585	473,472
Frutas u otro frutos y demás partes comestibles de plantas	2.319,592	3.227,042	Francia	462,017	251,041
			Indonesia	405,223	256,121
			Países Bajos	407,930	464,097
			Polonia	435,007	1.513,084
			Otros países	609,415	742,699
Jugos de frutas y hortalizas, incl silvestres	9.009,854	8.137,450	Alemania	1.270,052	1.055,351
			Costa Rica	871,379	420,315
			Francia	491,581	261,407
			Países Bajos	4.701,646	5.274,222
			Polonia	543,560	267,316
			Portugal	420,310	278,190
			Turquía	143,100	233,253
Otros países	568,226	347,396			
Preparaciones para salsas, condimentos y sazonadores	1.567,538	6.595,090	Alemania	121,274	353,971
			Bélgica	82,830	312,031
			Dinamarca	20,345	284,860
			Francia	78,706	258,312
			Países Bajos	1.089,157	4.225,476
			Reino Unido	164,475	1.032,607
			Otros países	10,751	127,833
Preparaciones alimenticias, n.c.o.p.	3.704,670	8.798,804	Alemania	3.045,087	6.228,577
			Francia	477,475	1.448,884
			Italia	104,475	281,650
			Otros países	77,633	839,693
Agua, incl. el agua mineral y la gaseada, con adición de azúcar	1.682,607	2.341,979	Bélgica	302,443	738,970
			Francia	805,767	454,484
			Italia	240,859	627,739
			Otros países	333,538	520,786
Vino de uvas frescas, incl. encabezado; mosto de uva	1.000,933	1.516,725	Argentina	254,916	347,818
			Australia	286,342	319,545
			Francia	27,914	293,822
			Otros países	431,761	555,540
Alcohol etílico sin desnaturalizar con grado alcohólico volumétrico ≥ 80% vol;	3.071,091	2.360,928	Francia	2.643,963	2.022,635
			Países Bajos	410,440	300,796
			Otros países	16,688	37,497
Alcohol etílico sin desnaturalizar con grado alcohólico volumétrico < 80% vol;	583,134	4.957,201	Bélgica	53,250	331,945
			Países Bajos	301,374	2.157,830
			Reino Unido	214,505	2.387,266
			Otros países	14,005	80,160
Harina, polvo y pellets de carne, de despojos, de pescado o demás invertebrados acuáticos, impropios para la alimentación humana	3.783,474	4.888,482	Chile	3.171,030	4.507,403
			Portugal	587,620	366,604
			Otros países	24,824	14,475

COMERCIO EXTERIOR

Producto	Total Peso Julio 2019 (Tm.)	Total Importado Julio 2019 (miles euros)	País Origen	Peso Julio 2019 (Tm.)	Valor Importado Julio 2019 (miles euros)
Salvados, moyuelos y demás residuos del cernido, de la molienda o de otros tratamientos de los cereales o de las leguminosas, incl. en pellets	11.065,945	3.534,665	Francia	8.569,487	3.120,904
			Portugal	2.496,060	413,368
			Otros países	0,398	0,393
Residuos de la industria del almidón y residuos similares, pulpa de remolacha, bagazo de caña de azúcar y demás desperdicios de la industria azucarera, heces y desperdicios de cervecería o de destilería, incl en pellets	6.334,520	1.854,381	Francia Países Bajos	6.328,420 6,100	1.533,381 321,000
Preparaciones del tipo de las utilizadas para la alimentación de los animales	1.786,160	1.955,072	Francia	1.263,662	1.241,625
			Italia	416,859	409,394
			Otros países	105,639	304,053
Madera en bruto	17.466,978	1.841,904	Francia	17.379,464	1.709,037
			Otros países	87,514	132,867
Madera aserrada o desbastada longitudinalmente	14.950,633	5.072,172	Alemania	1.066,939	473,776
			EE.UU.	457,611	778,606
			Francia	12.091,412	3.085,147
			Otros países	1.334,671	734,643
Tableros de partículas y tableros similares de madera	3.935,119	2.133,069	Austria	597,911	657,666
			Francia	1.422,454	662,585
			Portugal	1.203,698	420,533
			Otros países	711,056	392,285
Madera contrachapada, madera chapada y madera estratificada similar	3.940,297	2.453,311	Brasil	2.301,395	1.239,784
			Chile	378,406	279,098
			Turquía	742,880	548,587
			Otros países	517,616	385,842
Obras y piezas de carpintería para construcciones	2.993,088	3.234,343	Austria	843,407	366,433
			Portugal	1.545,982	2.391,972
			Otros países	603,699	475,938
Manufacturas de corcho natural (exc. cubos, planchas, hojas o bandas cuadradas o rectangulares; esbozos para tapones con aristas vivas; calzado y sus partes, principalmente las plantillas no fijas; artículos de sombrerería y sus partes)	83,510	2.157,834	Portugal	76,680	2.112,044
			Otros países	6,830	45,790

Al tomar los productos agrarios cuya importación hasta finales de Julio de 2019 supera la cifra de 210.000 euros, representamos el 89,21% de las importaciones de productos agrarios de este periodo.

COMERCIO EXTERIOR

b.- Exportaciones por producto y país de destino

Producto	Total Peso Julio 2019 (Tm.)	Total Exportado Julio 2019 (miles euros)	País Destino	Peso Julio 2019 (Tm.)	Valor Exportado Julio 2019 (miles euros)
Caballos, asnos, mulos y burdéganos, vivos	576,206	1.454,80	Italia	573,956	1.429,80
			Otros países	2,250	25,00
Animales vivos porcinos	5.507,967	6.604,48	Portugal	5.300,551	6.395,92
			Otros países	207,416	208,56
Carne de bovino, fresca o refrigerada	846,728	2.912,80	Francia	252,402	904,76
			Italia	498,295	1.770,29
			Países Bajos	95,321	235,12
			Otros países	0,710	2,62
Carne de porcino, fresca, refrigerada o congelada	3.000,599	6.432,10	Francia	2.295,126	5.305,07
			Portugal	579,443	1.008,60
			Otros países	126,030	118,43
Carne de ovino o caprino, fresca, refrigerada o congelada	378,817	1.804,33	Francia	305,625	1.535,84
			Otros países	73,192	268,49
Carne de caballo, asno o mulo, fresca, refrigerada o congelada	2.061,871	8.498,82	Bélgica	314,602	1.580,38
			Italia	1.747,269	6.918,44
Carne y despojos comestibles de gallos, gallinas, patos, gansos, pavos y pintadas	11.043,718	19.796,70	Benin	207,290	240,85
			Dinamarca	418,398	647,68
			Francia	6.871,870	14.826,15
			Japón	29,714	578,28
			Países Bajos	249,790	248,70
			Portugal	363,768	589,57
			R. Africana	1.687,134	1.300,40
			Otros países	1.215,754	1.365,06
Carne y despojos comestibles, salados o en salmuera, secos o ahumados; harina y polvo comestibles, de carne o de despojos	2.542,740	11.212,06	Alemania	135,027	746,53
			Bélgica	109,411	651,77
			Francia	442,898	2.900,90
			Italia	411,311	2.421,30
			Portugal	1.335,813	3.516,39
			Reino Unido	45,909	562,92
			Otros países	62,371	412,25
Pescado seco, salado, ahumado, harina y pellets	972,908	5.279,93	Francia	457,992	2.130,98
			Grecia	64,530	361,93
			Italia	78,949	422,66
			Países Bajos	155,566	559,64
			Portugal	159,887	1.523,78
			Otros países	55,984	280,96
Suero de mantequilla y de manteca	983,538	3.018,95	Alemania	99,448	326,76
			Bélgica	149,482	229,17
			Francia	473,919	1.557,16
			Portugal	101,140	380,49
			Otros países	159,549	525,37
Quesos y requesón	1.008,963	4.921,01	Alemania	249,800	681,36
			EE.UU.	59,796	533,56
			Portugal	579,320	2.951,93
			Otros países	120,047	754,15
Huevos de ave sin cascara, frescos, secos o conservados de otro modo	7.604,023	9.493,50	Francia	7.356,455	8.966,14
			Reino Unido	247,400	525,34
			Otros países	0,168	2,02

COMERCIO EXTERIOR

Producto	Total Peso Julio 2019 (Tm.)	Total Exportado Julio 2019 (miles euros)	País Destino	Peso Julio 2019 (Tm.)	Valor Exportado Julio 2019 (miles euros)
Pieles y demás partes de ave, con sus plumas o su plumón, plumas y partes de plumas, incl recortadas, y plumón, en bruto o simplemente limpiados, desinfectados o preparados para su conservación; polvo y desperdicios de plumas o de partes de plumas	1.564,475	32.751,76	Alemania	313,409	7.256,81
			Camboya	20,823	1.025,77
			China	88,089	3.179,72
			Dinamarca	82,942	1.902,96
			EE.UU.	37,196	1.774,10
			Finlandia	5,157	242,36
			Francia	100,853	1.041,42
			Indonesia	42,799	1.634,42
			Irlanda	16,763	246,55
			Italia	48,309	1.701,26
			Japón	59,711	3.179,83
			Myanmar	131,398	3.532,20
			Noruega	47,739	1.311,72
			Polonia	12,732	549,74
			Reino Unido	393,886	899,82
			Taiwán	27,680	212,60
Vietnam	49,940	2.452,00			
Otros países	85,049	608,50			
Plantas vivas (exc. bulbos, cebollas, tubérculos, raíces y rizomas)	1.012,839	5.333,08	Francia	394,761	696,34
			Marruecos	266,722	3.751,83
			Méjico	14,774	373,27
			Otros países	336,582	511,64
Cebollas, chalotes, ajos, puerros y demás hortalizas aliáceas, frescas o refrigeradas	5.081,553	2.858,38	Francia	1.231,410	851,08
			Portugal	1.431,341	670,39
			Reino Unido	2.071,981	1.104,03
			Otros países	346,821	232,89
Coles, coliflores y productos similares, frescas o refrigeradas	9.184,710	10.980,65	Alemania	795,721	885,05
			Bélgica	653,938	929,79
			Dinamarca	226,636	251,28
			Francia	375,662	242,38
			Países Bajos	325,600	502,56
			Polonia	571,450	587,17
			Reino Unido	5.850,493	7.323,42
Otros países	385,210	259,01			
Lechugas y achicorias, frescas o refrigeradas	18.321,213	11.866,36	Francia	11.828,061	7.422,51
			Italia	654,447	363,30
			Portugal	237,305	852,83
			Reino Unido	5.569,266	3.151,86
			Otros países	32,134	75,86
Hortalizas, incl silvestres, frescas o refrigeradas	2.905,102	5.037,09	Alemania	519,541	1.586,05
			Francia	1.570,359	2.672,27
			Reino Unido	208,070	371,18
			Otros países	607,132	407,59
Hortalizas, incl silvestres, congeladas	211.272,335	176.565,05	Alemania	16.528,858	14.495,70
			Arabia Saudí	2.938,055	2.233,03
			Argelia	7.915,596	5.612,02
			Argentina	329,901	262,93
			Australia	776,422	644,67
			Austria	333,855	298,02
			Bélgica	25.759,488	19.947,83
			Brasil	501,395	369,45
			Canadá	652,074	637,13
			Chile	804,359	739,06
			Chipre	302,124	390,96
			Corea del Sur	935,090	768,95
			Croacia	1.080,961	656,60

COMERCIO EXTERIOR

Producto	Total Peso Julio 2019 (Tm.)	Total Exportado Julio 2019 (miles euros)	País Destino	Peso Julio 2019 (Tm.)	Valor Exportado Julio 2019 (miles euros)
			Dinamarca	729,116	730,69
			EE.UU.	15.340,741	14.106,91
			Egipto	789,869	538,01
			Emir. Árabes	977,876	853,67
			Francia	58.420,219	46.617,61
			Israel	920,694	704,79
			Italia	18.436,430	15.898,11
			Japón	217,521	324,51
			Jordania	537,406	432,39
			Kuwait	416,043	374,25
			Líbano	496,218	433,83
			Méjico	1.487,296	1.273,92
			Noruega	960,353	887,70
			N. Zelanda	729,281	557,39
			Países Bajos	3.058,879	2.532,89
			Polonia	1.321,326	1.232,37
			Portugal	15.650,877	11.247,83
			Qatar	1.216,644	900,92
			R. Africana	1.616,907	1.201,49
			Reino Unido	24.200,292	24.508,62
			Serbia	591,815	402,10
			Suecia	799,523	856,23
			Taiwán	376,104	273,29
			Uruguay	335,512	274,45
			Otros países	2.787,215	2.344,75
Manzanas, peras y membrillos, frescos	4.046,633	3.131,92	Francia	2.983,944	2.354,56
			Otros países	1.062,689	777,37
Frutas y otros frutos, congelados	9.705,986	11.652,55	Alemania	2.087,683	2.430,29
			Dinamarca	504,820	889,24
			Eslovenia	243,246	258,14
			Francia	1.128,160	1.132,24
			Italia	630,069	939,58
			Polonia	164,582	265,55
			Portugal	221,415	289,01
			Reino Unido	3.579,499	3.929,80
			Rep. Checa	177,011	219,58
			Suecia	325,473	360,94
			Otros países	644,028	938,17
Trigo y morcajo o tranquillón	11.947,187	2.269,28	Portugal	11.825,450	2.244,23
			Otros países	121,737	25,05
Cebada	20.574,806	4.258,19	Francia	8.582,496	1.719,96
			Portugal	11.992,310	2.538,24
Maíz	450,521	1.455,37	Portugal	357,008	1.161,63
			Otros países	93,513	293,74
Granos de cereales, así como germen (exc. harina de cereales)	2.005,614	1.479,31	Francia	1.218,271	1.038,03
			Otros países	787,343	441,27
Semilla de nabo o de colza, incl. quebrantadas	3.876,069	2.185,01	Francia	3.849,809	2.174,80
			Otros países	26,260	10,22
Semilla de girasol, incl. quebrantadas	2.110,148	7.066,23	Bulgaria	118,668	412,06
			Francia	1.299,358	818,32
			Rumanía	79,776	300,49
			Rusia	373,275	3.540,08
			Ucrania	165,523	1.655,72
			Otros países	73,548	339,56

COMERCIO EXTERIOR

Producto	Total Peso Julio 2019 (Tm.)	Total Exportado Julio 2019 (miles euros)	País Destino	Peso Julio 2019 (Tm.)	Valor Exportado Julio 2019 (miles euros)
Aceite de oliva y sus fracciones, obtenidos de la aceituna, sin modificar químicamente	9.000,062	30.013,34	Bélgica	239,192	830,64
			Brasil	130,637	464,35
			China	105,925	369,89
			Costa Rica	48,435	244,78
			EE.UU.	136,929	492,01
			Francia	3.743,170	12.097,42
			Italia	808,333	1.789,06
			Japón	73,805	328,13
			Méjico	2.236,532	8.275,81
			Polonia	100,742	363,00
			Portugal	205,861	459,25
			Reino Unido	111,000	409,95
			Rep. Checa	131,360	481,52
			Taiwán	42,734	256,85
			Ucrania	278,638	1.139,15
Otros países	606,769	2.011,54			
Aceites y sus fracciones, obtenidos por otros métodos	1.398,653	2.579,30	Bélgica	249,158	425,19
			EE.UU.	99,927	224,69
			Irlanda	125,665	275,51
			Polonia	122,209	225,53
			Rep. Checa	158,129	263,48
			Otros países	643,565	1.164,91
Aceites de girasol, cártamo o algodón, y sus fracciones,	2.884,594	3.148,70	Francia	2.214,016	2.312,17
			Otros países	670,578	836,53
Grasas y aceites, animales o vegetales	3.834,180	1.678,66	Italia	3.761,000	1.630,51
			Otros países	73,180	48,15
Embutidos de carne, despojos o sangre	2.350,898	13.305,31	Alemania	77,770	421,83
			Bélgica	74,683	309,04
			Francia	108,054	553,51
			Reino Unido	1.945,830	11.350,35
			Otros países	144,561	670,58
Preparaciones y conservas de pescado	455,843	2.520,06	Italia	318,692	1.681,74
			Portugal	82,295	372,71
			Otros países	54,856	465,61
Artículos de confitería sin cacao, incl. el chocolate blanco	1.112,758	4.663,39	Alemania	207,653	637,57
			Australia	177,339	1.309,41
			Emir. Árabes	34,298	227,15
			N. Zelanda	27,767	219,05
			Reino Unido	507,007	1.493,98
			Otros países	158,694	776,24
Chocolate y demás preparaciones alimenticias con cacao	3.221,410	6.860,33	Alemania	306,925	595,40
			Australia	127,066	896,29
			Israel	29,223	212,32
			Reino Unido	2.628,642	4.611,84
			Otros países	129,554	544,47
Pastas alimenticias	754,007	1.544,00	Dinamarca	252,366	582,60
			Portugal	311,311	516,62
			Otros países	190,330	444,79
Hojuelas, copos de maíz y otros productos a base de cereales	9.890,049	19.506,83	Alemania	211,954	630,59
			Arabia Saudí	275,915	654,01
			Australia	679,054	1.825,96
			Corea del Sur	166,449	422,73
			Emir. Árabes	289,742	712,05

COMERCIO EXTERIOR

Producto	Total Peso Julio 2019 (Tm.)	Total Exportado Julio 2019 (miles euros)	País Destino	Peso Julio 2019 (Tm.)	Valor Exportado Julio 2019 (miles euros)
Productos de panadería, pastelería o galletería	40.207,065	94.087,46	Francia	433,368	766,81
			Israel	389,146	944,23
			N. Zelanda	209,053	581,12
			Qatar	50,530	227,92
			R. Africana	478,477	1.251,31
			Reino Unido	5.959,697	9.714,35
			Taiwán	78,423	216,70
			Otros países	668,241	1.559,07
			Alemania	1.945,898	3.384,34
			Andorra	151,857	220,27
			Arabia Saudí	137,328	338,16
			Australia	923,156	4.150,30
			Austria	560,454	1.226,92
			Bélgica	3.534,509	5.805,89
			Bulgaria	103,035	261,73
			Chipre	100,871	243,71
			Croacia	161,103	345,49
			EE.UU.	363,290	481,93
			Francia	6.074,336	12.372,88
			Grecia	738,841	1.139,07
			Hungría	132,648	223,93
			Italia	2.679,752	4.885,89
			Méjico	209,002	316,07
			Noruega	2.006,971	5.112,34
			N. Zelanda	130,578	615,10
			Países Bajos	362,551	1.269,02
			Polonia	495,257	853,01
			Portugal	2.680,791	4.629,00
			Reino Unido	12.436,932	34.021,77
Rep. Checa	261,436	481,53			
Rep. Eslovaca	583,973	1.597,99			
Rumanía	239,858	486,46			
Rusia	617,917	1.715,64			
Suecia	1.158,191	2.461,00			
Suiza	633,526	3.756,65			
Ucrania	117,163	320,29			
Otros países	665,841	1.371,08			
Hortalizas, preparados o conservados en vinagre o en ácido acético	1.378,713	1.641,47	Francia	1.099,577	931,71
			Marruecos	159,611	230,10
			Otros países	119,525	479,66
Tomates, preparados o conservados sin vinagre ni ácido acético	25.522,861	12.598,58	Alemania	3.014,125	1.236,80
			Bélgica	575,932	354,93
			Francia	16.246,235	8.003,66
			Honduras	623,170	260,80
			Polonia	1.364,585	615,20
			Portugal	1.563,223	1.053,10
			Reino Unido	564,542	276,48
			Otros países	1.571,049	797,61
Hortalizas, conservadas sin vinagre ni ácido acético, congeladas	9.578,571	13.013,98	Alemania	705,917	1.055,81
			Bélgica	410,724	527,36
			Francia	4.483,792	5.664,74
			Italia	747,930	1.035,60
			Reino Unido	2.218,409	3.390,88
			Otros países	1.011,799	1.339,59
Hortalizas, conservadas sin vinagre ni ácido acético, sin congelar	42.695,582	47.298,41	Alemania	2.784,375	2.124,25
			Arabia Saudí	277,925	223,68
			Australia	980,168	1.365,94

COMERCIO EXTERIOR

Producto	Total Peso Julio 2019 (Tm.)	Total Exportado Julio 2019 (miles euros)	País Destino	Peso Julio 2019 (Tm.)	Valor Exportado Julio 2019 (miles euros)
			China	351,762	520,06
			Cuba	152,056	241,52
			EE.UU.	73,937	350,61
			Francia	24.391,377	15.627,76
			Irak	908,787	992,82
			Italia	301,937	368,18
			Japón	548,009	647,38
			Reino Unido	9.892,129	22.279,06
			Suecia	125,949	283,84
			Otros países	1.907,171	2.273,33
			Confituras, jaleas y mermeladas, purés y pastas de frutas u otros frutos	8.680,318	9.236,66
Eslovenia	248,490	252,49			
Francia	4.037,226	4.164,54			
Italia	230,833	366,26			
Países Bajos	198,536	225,55			
Portugal	1.080,727	1.044,92			
Otros países	1.324,851	1.432,74			
Frutas u otros frutos y demás partes comestibles de plantas	13.090,748	12.013,84			
			Bélgica	323,838	334,50
			Finlandia	191,764	238,35
			Francia	4.538,448	4.658,16
			Italia	410,415	409,66
			Marruecos	769,460	512,92
			Noruega	296,861	316,26
			Portugal	590,428	531,56
			Reino Unido	2.019,325	1.351,46
			Otros países	2.068,578	2.005,49
Jugos de frutas y hortalizas, incl silvestres	23.980,757	19.061,49	China	314,904	439,89
			Corea del Sur	151,200	218,71
			EE.UU.	896,102	730,30
			Francia	20.059,650	14.697,63
			Nigeria	880,687	1.154,46
			Suiza	335,682	294,50
			Otros países	1.342,532	1.525,99
			Preparaciones para salsas, condimentos y sazónadores	9.138,748	14.756,07
Arabia Saudí	93,262	249,97			
Australia	401,748	886,46			
Francia	4.640,799	4.627,26			
Grecia	454,214	1.206,13			
Malta	126,675	244,04			
Noruega	688,402	1.441,67			
Reino Unido	938,599	2.393,82			
Suecia	567,332	1.021,88			
Suiza	162,462	1.167,38			
Otros países	857,671	1.140,19			
Preparaciones alimenticias, n.c.o.p.	451,091	1.888,74			
			Otros países	165,173	873,79
Agua, incl el agua mineral y la gaseada, con adición de azúcar	29.272,806	24.899,95	Austria	145,022	355,00
			Bélgica	3.424,616	5.384,32
			China	439,925	494,72
			Dinamarca	423,683	499,89
			EE.UU.	202,597	233,44
			Francia	4.555,088	3.539,06
			Ghana	501,282	281,09
			Irlanda	1.834,310	362,31
			Italia	1.812,067	4.723,23

COMERCIO EXTERIOR

Producto	Total Peso Julio 2019 (Tm.)	Total Exportado Julio 2019 (miles euros)	País Destino	Peso Julio 2019 (Tm.)	Valor Exportado Julio 2019 (miles euros)
Vino de uvas frescas, incl encabezado; mosto de uva	14.838,174	42.061,67	Países Bajos	513,131	272,80
			Portugal	2.705,707	1.847,82
			Reino Unido	11.446,428	5.228,17
			Suecia	202,824	398,93
			Otros países	1.066,126	1.279,16
			Irlanda	110,385	407,09
			Alemania	2.589,232	7.566,51
			Australia	116,826	335,60
			Bélgica	139,861	424,82
			Canadá	407,248	2.489,81
			China	2.238,906	4.851,18
			Dinamarca	324,509	615,55
			EE.UU.	784,428	3.409,03
			Finlandia	248,888	589,27
			Francia	392,493	759,77
			Islandia	67,558	508,83
			Japón	206,841	827,15
			Méjico	114,089	944,33
			Nigeria	1.706,695	2.428,96
			Noruega	138,055	801,62
			Países Bajos	906,950	2.170,13
Polonia	167,890	409,28			
Reino Unido	2.245,295	6.487,29			
R. Dominicana	50,691	222,10			
Rusia	722,372	856,51			
Suecia	239,719	1.387,85			
Suiza	310,235	1.307,89			
Otros países	609,008	2.261,09			
Preparaciones del tipo de las utilizadas para la alimentación de los animales	12.468,938	5.829,39	Argelia	446,562	1.136,40
			Bangladesh	109,140	268,80
			Francia	10.982,553	3.514,52
			Otros países	930,683	909,68
Cueros y pieles, de bovino y de equino, preparados (exc. cueros y pieles agamuzados, barnizados, revestidos o metalizados)	507,816	5.686,85	Alemania	52,510	3.280,99
			EE.UU.	12,483	442,05
			Francia	389,320	286,75
			Hungría	32,963	976,25
			Méjico	20,540	700,81
Pieles de porcino y demás animales depiladas y pieles de reptil y demás animales sin pelo (exc de bovino, de equino, de ovino y de caprino, así como los cueros y pieles agamuzados, barnizados, revestidos o metalizados)	212,956	3.634,98	Alemania	39,431	220,80
			EE.UU.	19,231	815,55
			Francia	79,665	462,60
			Marruecos	44,539	1.324,14
			Portugal	8,763	284,60
			Otros países	21,327	527,30
Leña; madera en plaquitas; aserrín, aglomerados, briquetas, leños o similares	10.555,040	1.924,15	Francia	10.548,202	1.919,78
			Otros países	6,838	4,36
Madera en bruto	176.660,253	11.917,11	Francia	176.121,993	11.683,54
			Otros países	538,260	233,58
Madera aserrada o desbastada longitudinalmente	9.059,385	4.702,14	Francia	2.230,355	1.620,84
			Portugal	6.616,002	2.865,00
			Otros países	213,028	216,31
Madera contrachapada, madera chapada y madera estratificada similar	646,936	1.997,89	Costa Rica	54,477	286,02
			Portugal	173,167	290,16
			Otros países	419,292	1.421,71

COMERCIO EXTERIOR

Producto	Total Peso Julio 2019 (Tm.)	Total Exportado Julio 2019 (miles euros)	País Destino	Peso Julio 2019 (Tm.)	Valor Exportado Julio 2019 (miles euros)
Cajas, cajitas, jaulas, tambores y envases similares, de madera; tambores, carretes, paracables, de madera; paletas, paletas, caja y otras plataformas para carga, de madera; collarines para paletas, de madera (exc. contenedores especialmente diseñados)	3.193,450	4.164,07	Francia	1.064,888	594,38
			Italia	288,855	338,81
			Marruecos	1.484,973	2.741,26
			Portugal	249,116	399,42
			Otros países	105,618	90,21
Obras y piezas de carpintería para construcciones	1.349,313	3.464,25	Azerbaijan	112,075	1.519,19
			Francia	890,244	1.348,07
			Portugal	335,433	501,49
			Otros países	11,561	95,50

Al tomar los productos agrarios cuya exportación hasta finales de Julio de 2019 supera la cifra de 210.000 euros, representamos el 96,66% de las exportaciones de productos agrarios de este periodo.

Noticias de actualidad de la U.E.

CEREALES

Informe del mercado mundial de cereales

Cosecha mundial de cereales 2019/2020

La previsión para la producción mundial de cereales totales (trigo y cereales secundarios) en la cosecha 2019/2020 se mantiene en 2.159 millones de tn, se incrementa en 3 millones de tn la producción de cebada (Rusia y Siria) que se compensa con el recorte en las estimaciones del resto de cereales (maíz, sorgo, trigo y avena). Debido a las desfavorables condiciones climáticas, se reduce en 3 millones de tn la producción de cereales en Australia, respecto a la estimación del mes de agosto. Las estimaciones de trigo en la UE se elevan en 2 millones de tn, con lo que la cosecha 2019/2020 será la más elevada de las 4 últimas campañas, debido al incremento del 12% de la cosecha en Alemania, del 16% en Francia y del 8,6% en el Reino Unido.

El pronóstico del consumo mundial de cereales no se modifica respecto a la estimación del mes de agosto, y se cifra en 2,186 millones de tn, un 1,2% superior al de la cosecha precedente. Las existencias mundiales de cereales al final de campaña se estiman en 601 millones de tn, de las que 272 millones corresponden al trigo, 286 millones al maíz, y 28,2 millones a la cebada. Respecto al mes anterior, se elevan las existencias en 3 millones de tn, debido fundamentalmente a una mayor acumulación de stocks de maíz en los EEUU y de trigo en Canadá.

Por tipos de cereales, la situación del mercado es la siguiente:

Trigo: La cosecha del trigo de primavera ha finalizado en los principales productores de trigo del hemisferio norte. La producción norteamericana de trigo para la cosecha 2019/2020, acorde con los datos del USDA (Dep. agricultura de EEUU) se estima en 53,89 millones de tn, incremento de 2,6 millones de tn respecto a la cosecha anterior. La producción de trigo semiduro rojo de invierno (HRW) es de 22,86 millones de tn (42,4%), de trigo blando de invierno (SRW)

es de 15,4 millones de tn (27,9%), de trigo de primavera (SRW) es de 7 millones de tn (13%) y de trigo blando blanco (SW) 7,08 millones de tn (13,1%). La calidad de cosecha, acorde con los datos de la Asociación Americana del trigo, es buena, con un porcentaje medio de proteína del 12,8% en los trigos rojos de invierno (HRW Grado 1) y del 10,6% en los trigos rojos blandos (SRW grado 3), porcentajes inferiores a los de la cosecha precedente, pero que permiten su utilización tanto para pienso como para panificación.

Finalizada la recolección de los trigos de primavera en Rusia, la estimación de cosecha se reduce ligeramente, respecto al mes de agosto, y se cifra 72,5 millones de tn, similar a la de la cosecha precedente. La producción en Ucrania, se estima en 28,7 millones de tn, incremento interanual de 1,72 millones de tn (+6,4%).

La producción de trigo 2019/2020 en la UE se incrementa un 14,1 millones de tn (+10,3%) respecto a la cosecha precedente, debido al notable incremento de la producción en Francia (39,45 millones de tn/+16%), Alemania (22,88 millones de tn/+12%) y Reino Unido (15,5 millones de tn/+8,6%). En España la producción de trigo disminuye un 20% y se estima en 4,94 millones de tn.

La calidad de la cosecha en Francia, es muy buena, con contenidos proteína superiores al 11%, pesos específicos entorno a los 80 kg/hl, y el 68% de las muestras analizadas son aptas para la panificación.

Todavía quedan algunos meses para la recolección de los cereales de los trigos en el Hemisferio sur, las estimaciones de cosecha 2019/2020 en Australia disminuyen respecto a las del mes anterior, y se cifran en 19 millones de tn, las de Argentina se mantienen en 20,5 millones de tn.

Se eleva notablemente la producción de trigo 2019/2020 en los países del Oriente medio (Irán, Turquía, Siria y Arabia Saudí) debido al incremento de los rendimientos del cultivo, muy favorecidos por las abundantes lluvias primaverales.

El consumo mundial de trigo se estima, en el mes de septiembre, acorde con los datos del USDA en 756,25 millones de tn.

El comercio mundial se estima en 179,8 millones de tn, incremento interanual de 6,05 millones de tn (+3,5%). Se espera una reducción de importaciones de trigo en los países del oriente medio que se compensa con un incremento de las importaciones de trigo en China y el resto de países del sudeste asiático.

Maíz: Respecto al mes de agosto, la estimación mundial de maíz 2019/2020 no se modifica, y se mantiene entorno a los 1.100 millones de tn. La estimación de producción, respecto a la cosecha 2018, se eleva en Sudáfrica (+2,5 millones de tn /14,5 millones), la India (+1,77 millones de tn/29 millones), Rusia (+1,58 millones de tn /13 millones), y disminuye en los principales productores mundiales, los EEUU (-15,77 millones de tn /350,5 millones) y China (-3,33 millones de tn/254 millones). La producción en Argentina (50 millones de tn) y Brasil (101 millones de tn) es similar a la de la cosecha precedente.

El consumo mundial de maíz se mantiene alto, con una estimación para la cosecha 2019/2020 de 1.128,16 millones de tn, similar a la de la cosecha precedente, y un 14,9% superior respecto a la cosecha 2015/16. Buena parte del aumento del consumo se debe al incremento de la utilización del maíz para piensos, que se ha elevado un 17,3% en las cinco últimas campañas de comercialización.

Cebada: La cosecha de cebada se ha completado en la mayoría de productores mundiales del hemisferio norte. La producción se eleva notablemente en Canadá, La UE, Rusia y Ucrania. La cosecha mundial 2019/2020 se estima por el USDA en 154,07 millones de tn, incremento de 14,52 millones de tn (+10,4%), respecto a la de 2018. La producción y el incremento anual de los principales productores mundiales es la siguiente:

País	Millón tn	var. 19/18
UE	60,7	+8,7%
Australia	8,6	+3,5%
Canadá	9,9	+18,1%
Rusia	20,0	+23,7%
Ucrania	9,2	+21%
Turquía	7,0	+14,3%
Irán	3,6	+28,6%
UE	60,7	+8,7%
Australia	8,6	+3,5%

Notable descenso de los precios de la cebada en los mercados internacionales, que han descendido entorno al 25% (60 €/tn) respecto al mes de septiembre de 2018. El consumo mundial de cebada 2019/2020 se estima (dato USDA) en 151,02 millones de tn, un 7,15% superior a la campaña anterior. Se eleva el consumo en China, la UE, Rusia y Arabia Saudí.

La estimación del comercio mundial de cebada 2019/2020 (dato USDA) es de 27,53 millones de tn. Las importaciones de China, de su principal proveedor Australia, se han ralentizado debido al procedimiento de investigación "antidumping" en curso. A pesar de este conflicto comercial, el consumo de cebada en China va a descender debido a la notable caída de la producción de cerdo a causa de los brotes de peste porcina. El consumo en Arabia Saudí, aunque se eleva en la campaña 2019/2020, en un millón de tn, pero no compensa la caída del consumo en los mercados asiáticos. Las importaciones de China y Arabia Saudita representan el 81% del comercio mundial de cebada.

Avena: Descenso mensual del 4% (-980.000 tn) de la producción mundial de avena 2019/2020, que acorde con los datos del USDA, se cifra en 22,91 millones de tn. Esta disminución se debe a la caída en las estimaciones de cosecha en la UE, Australia, Canadá y Chile. A pesar descenso mensual, la cosecha 2019/2020 se estima muy similar a la precedente. La producción y la variación anual de los principales productores mundiales es la siguiente:

País	Millón tn	var. 19/18
UE	8,1	+5,0%
Australia	1,2	+35,0%
China	0,6	+8,7%
Canadá	4,0	+16,4%
Rusia	4,3	-8,8%

Arroz: Respecto al mes de agosto, la estimación de producción mundial 2019/2020 de arroz desciende significativamente, por la caída de cosecha en los EEUU y la India. La cosecha 2019/2020 se cifra (datos USDA), en 492,22 millones de tn. El consumo mundial 2019/2020 se estima en 493,29 millones de tn y el volumen de comercio mundial en 46,45 millones de tn. Tras varias campañas de incremento, se espera una reducción en los stocks mundiales de arroz, que se estiman en 172,73 millones de tn, de los que el 68,2% corres-

ponden a China. Excluyendo las reservas de este país, las reservas mundiales del resto de productores mundiales es de 63 millones de tn, un 12,8% del consumo mundial previsto.

Los elevados stocks de arroz en China, están aumentando las exportaciones de arroz corto/medio (japónica) desde este país, lo que está perjudicando las exportaciones de los EEUU y la UE. El diferencial de precios entre el arroz comunitario y las cotizaciones chinas es elevado, está creando una fuerte competencia en las ventas de arroz comunitario en países como Turquía, Japón, Jordania y Libia.

Producción de cereales 2019/2020 en la UE

La Comisión Europea ha publicado la estimación de producción de cereales para la cosecha 2019/2020, correspondientes al mes de Septiembre. Mejoran las estimaciones de producción de todos los cereales salvo el trigo duro y el maíz. Por tipos de cereales, la estimación de cosecha y la variación respecto a la cosecha anterior son las siguientes:

Cereal	Producción (000 tn)
Trigo blando panificable	146.142
Trigo duro	7.903
Cebada	61.992
Avena	8.291
Centeno	8.418
Triticale	11.031
Maíz	68.740
Sorgo	983
Total	315.091

Respecto a la media de cosecha de las últimas cinco campañas, destaca la reducción en la producción de trigo duro (-8,7%) y de triticale (-8,8%). La producción de trigo blando panificable se eleva un 2,5% y la cebada un 3,5%, y se incrementa notablemente la producción de centeno, +11,9%, y sorgo, +29%.

País	000 tn	Var. 19/18
Francia	70.913	+13,5%
Alemania	44.783	+17,8%
Reino Unido	23.966	+9,8%
Polonia	27.951	+4,4%
Rumanía	27.637	-14,5%
España	18.586	-19,9%
Hungría	15.977	+7,4%

Respecto a los principales productores comunitarios de cereales, acorde con

las estimaciones de la Comisión Europea, la producción 2019/2020 y su variación anual es la anterior.

Precios de los cereales

Los precios en los mercados de futuros tanto de Chicago como de Paris, reflejan la tendencia a la mejora en las cotizaciones del trigo, la avena y el maíz. El cierre de los vencimientos del mes de septiembre, ha provocado una caída de los precios en la primera quincena del mes, pero a partir del día 12 de septiembre las cotizaciones para los vencimientos de diciembre presentan una clara tendencia al alza.

En la bolsa de Chicago, el precio a final de septiembre (vencimiento a diciembre 19) se sitúa a 179 \$/tn (163,8 €/tn) el trigo blando panificable (SRW), a 149,7 \$/tn (137 €/tn) el trigo rojo de invierno (HRW), y a 186 \$/tn (170,2 €/tn) la avena. Incremento mensual de 8 €/tn (+5,1%) del trigo blando panificable, de 5,9 €/tn (+4,6%) en el caso del maíz y mejora de 5,4 €/tn en las cotizaciones de la avena.

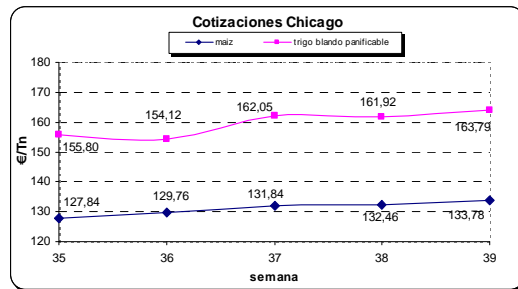

En el mercado de futuros en Paris, las cotizaciones mensuales del maíz se mantienen estables y las del trigo blando panificable suben 8,2 €/tn. Los precios a final del mes de septiembre de sitúan a 163,75 €/tn el maíz, y a 174 €/tn el trigo blando panificable.

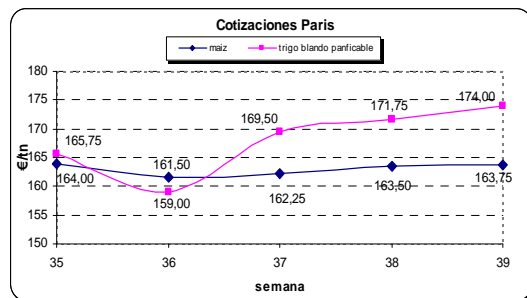

El precio del trigo para pienso en Londres (entregas a noviembre de 19) se sitúa a finales del mes de agosto a 155,4 €/tn. Fuerte ascenso mensual de 14,5 €/tn

(+7,1%), con lo que se amortigua la caída de los precios del mes de agosto.

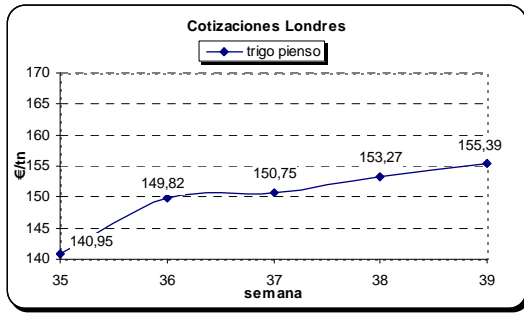

Los precios medios de los cereales en España, publicados por el MAPA en su informe semanal de coyuntura, se sitúan en la última semana del mes de septiembre a:

- Trigo blando panificable: 185,8 €/tn
- Cebada pienso: 173,3 €/tn
- Cebada malta: 185 €/tn
- Maíz: 176,2 €/tn
- Trigo duro: 224,9 €/tn
- Arroz cáscara: 324,13 €/tn

Respecto al mes de agosto las cotizaciones del trigo suben 2,4 €/tn, las de la cebada pienso 1,8 €/tn y las del maíz descienden 4,1 €/tn. Fuerte subida de los precios del trigo duro que suben 5 €/tn.

Mercado nacional de cereales con escasa actividad. Se inicia la cosecha de maíz con abundante oferta en puerto, y precios en la lonja de León, a 164 €/tn, frente a los 183 €/tn del año anterior. Los operadores comerciales empiezan a mostrar interés por la cebada. Mejoría apreciable en las cotizaciones del trigo en todas las lonjas nacionales. La sequía del verano en los países del norte y este de Europa van a disminuir los rendimientos del maíz, con lo que se espera una caída en la oferta comunitaria para la campaña actual.

El panorama internacional atisba un mercado internacional muy competitivo con abundantes cosechas en los principales productores de cereales del hemisferio norte. Tras la notable caída de las cotizaciones en el mes de agosto, en el mes de septiembre, las cotizaciones del trigo blando repuntan un 2%, las del maíz un 5% y las de la cebada un 7%. Los precios en la última semana del mes se sitúan (datos CIC) a:

Tipo Cereal	Precio (€/tn)	Var. mensual
Trigo USA HRW	187,3	+1%
Trigo USA SRW	193,7	+2%
Trigo Argentina panificable	207,3	-1%
Trigo Mar negro pienso/panificable	165,5	+2%
Trigo duro Francia	242,4	+2%
Cebada Francia pienso	151,6	-2%
Cebada Australia pienso	209,1	+8%
Maíz Francia	165,8	=
Maíz Mar Negro	144,6	+1%
Maíz EEUU	150	+3%
Maíz Brasil	147,3	+6%
Maíz Argentina	137,3	+6%

Los precios en la lonja de Barcelona, a finales de septiembre presenta unas cotizaciones de 177 €/tn el maíz comunitario, 169 €/tn el maíz de terceros países, 201 €/tn el trigo blando panificable (clase 3), 191 €/tn el trigo pienso, y 179 €/tn la cebada pienso comunitaria. Desde el inicio de la campaña de comercialización 2019/2020, los precios del trigo blando panificable han descendido 15 €/tn, los del trigo pienso 5 €/tn, la cebada se mantiene estable, y el maíz de terceros países cae 15 €/tn.

Los precios FOB de exportación del arroz blanco (tipo indica), se sitúan a finales de septiembre, en los mercados internacionales, en el siguiente rango de precios:

Tipo	€/tn
Tailandia sin partidos	410
Tailandia 5% partidos	400
Vietnam 5% partidos	325
Camboya 5% partidos	s.d.
Myanmar 5% partidos	346
Pakistán 5% partidos	367
USA 4% partidos	508
Argentina 5% partidos	475
Uruguay 5% partidos	528

Caída mensual entorno al 2% en los precios de las cotizaciones internacionales del arroz, más acusada en el caso de Vietnam (7%) y Argentina (8%).

Comercio de cereales 2019/2020 en la UE

Tras los tres meses transcurridos en la campaña de comercialización de cerea-

les 2019/2020, la evolución de las exportaciones es positiva (datos a 30/09/19), y el volumen de ventas a terceros países hasta el mes de septiembre es superior al del mismo periodo de la campaña anterior en todos los cereales salvo la cebada malta y el centeno.

Tipo cereal	Exportación (tn)	var. anual
Trigo blando	6.389.088	+37%
Trigo duro	172.256	+18%
Cebada pienso	1.826.293	+30%
Cebada malta	592.530	-2%
Maíz	395.552	+62%
Avena	9.046	+18%
Centeno	58.160	-6%
Total UE	9.444.122	+32%

El volumen de importaciones comunitarias en el mismo periodo, alcanza las 6.579.474 tn, incremento interanual del 32%. Fuerte incremento del volumen de importación de cebada pienso, que se sextuplican respecto al año anterior, y del maíz, que suponen el 75% del volumen total de importaciones.

Tipo cereal	Importación (tn)	var. anual
Trigo blando	805.059	-20%
Trigo duro	340.910	+133%
Cebada pienso	457.395	+616%
Maíz	4.968.543	+37%
Centeno	2.981	-95%
Sorgo	1.740	-98%
Total UE	6.579.474	+32%

Producción de cereales en Brasil

Brasil cierra la cosecha 2018/2019 con récord de 242,1 millones de toneladas de granos. Según una encuesta publicada el martes, día 10, por la CONAB (Compañía Nacional de Abastecimiento), el crecimiento será de un 6,4% en comparación con la última cosecha, impulsado por los cultivos de algodón y maíz. El récord anterior se registró en el período 2016/2017, con 237,6 millones de toneladas. En relación al maíz, la cosecha total casi llega a los 100 millones de toneladas. Hubo un

aumento en la segunda cosecha, con un crecimiento del 36,9%, y con una previsión récord de producción de 73,8 millones de toneladas, y eso que hubo una caída del 2,3% en la primera cosecha, recogiendo 26,2 millones de toneladas. En el marco de oferta y demanda de la CONAB, el maíz también muestra una expectativa récord de exportación de casi 35 millones de toneladas.

Los frijoles (alubias secas) presentaron buenos resultados sólo en la segunda y tercera cosecha, con un aumento del 6,3% y del 21,2% respectivamente. Pero no fue suficiente para asegurar un aumento en el número total, que cerró un 3% por debajo del año anterior, con alrededor de 3 millones de toneladas en las tres cosechas. En el caso del arroz, la producción de 10,4 millones de toneladas es un 13,4% inferior a la obtenida en 2017/18, debido a la reducción de la superficie y la productividad en los principales estados productores.

La soja también sufrió una reducción del 3,6% en la producción, alcanzando los 115 millones de toneladas. Hubo, sin embargo, un crecimiento en la superficie plantada del 2,1%. Con el final de la siguiente cosecha (sólo quedan unas pocas áreas en las regiones norte y noreste), e incluso con la disminución en el porcentaje, se consolida como la segunda mayor producción de soja en la serie histórica en Brasil.

Cosecha de Invierno 2019: La producción de trigo se estima en unas 5,4 millones de toneladas, con una superficie plantada de 2 millones de hectáreas, un 0,2% superior a la de 2018. Los otros cultivos de invierno (avena, colza, centeno, cebada y triticale) tienen un ligero aumento en la superficie cultivada, pasando de 546.500 hectáreas en la última cosecha a 564.800 hectáreas.

(Fuente: Boletín noticias del exterior nº 433 Mapa).

OLEAGINOSAS (colza, soja, girasol)

Informe del mercado mundial de oleaginosas

Previsiones de cosecha 2019/2020

La producción norteamericana 2019/2020 de semilla de oleaginosas se

reduce 1,3 millones de tn en el mes de septiembre, debido a la caída en la estimación de la cosecha de soja, que alcanza las 98,87 millones de tn. La cosecha de soja del resto de mayores productores mundiales (Brasil, Argentina y Paraguay) se man-

tiene en las cifras indicadas en el informe del mes pasado.

La producción mundial 2019/2020 de semilla de oleaginosas se estima en el mes de septiembre (datos USDA) en 579,5 millones de tn (1,4 millones menos que en el mes agosto) y un 3,5% por debajo de la cosecha anterior. La producción mundial de soja se estima en 341,4 millones de tn, con un descenso mensual en las previsiones de 440.000 tn, y una caída interanual del 5,7%. La guerra comercial entre China a provocado un reducción de la superficie de siembra en los EEUU, ante la fuerte caída de la cotizaciones de la soja en el mercado norteamericano, que se estima para la cosecha 2019/2020 en 312,3 \$/tn, frente a los 342,3 \$/tn del precio medio de la cosecha 2017/18.

La estimación mundial de colza 2019/2020, se reduce en el mes de septiembre en 939.000 tn, debido a la caída de la producción en la UE, Australia, y Ucrania, y se cifra 69,54 millones de tn.

No se modifican las estimaciones mundiales de girasol 2019/2020 que se mantienen en 52,58 millones de tn.

El comercio mundial de soja se pronostica en 148,2 millones de tn, 670.000 tn inferior a las estimadas en el mes de agosto, debido a la disminución de las importaciones de Irán, que ha reducido la compra de semilla de soja pero incrementa las compras de harina de soja, opción más económica ante la creciente subida de los precios de la semilla de soja procedente de Brasil, su principal proveedor.

Las existencias de soja al final de la campaña 2019/2020 se estiman en 99,19 millones de tn (2,55 millones menos de las previstas en el mes de agosto), y un 11,8% inferiores a las de la campaña anterior. Descenso del nivel de reservas en los EEUU, Argentina, China y la UE. El procesamiento de soja se incrementa, y la producción de harina de soja 2019/2020 se estima en 239,96 millones de tn (+ 5,15 millones respecto a 2018/19) y la de aceite de soja 2019/2020 se estima en 57,25 millones de tn, similar a la cosecha precedente.

Precios de las oleaginosas

Los precios de la harina soja en el mercado de futuros de Chicago desciende 12,4 €/tn a lo largo del mes de septiembre.

Por el contrario, la cotización de las habas de soja se eleva 12,78 €/tn y 17 €/tn la cotización del aceite de soja. En el mercado de futuros de Paris, la cotización de la semilla de colza se eleva 5,75 €/tn a lo largo del mes de septiembre.

A finales del mes de septiembre, la harina de colza (para los vencimientos a octubre de 2019) cotiza a 295,1 \$/tn (270 €/tn), la semilla de soja a 324,4 \$/tn (296,9 €/tn) y el aceite de soja a 635,8 \$/tn (581,8 €/tn).

Las cotizaciones de la semilla de colza a final de mes, mercado de futuros de Paris, se sitúa 385,75 €/tn, y la harina de colza a 195 €/tn.

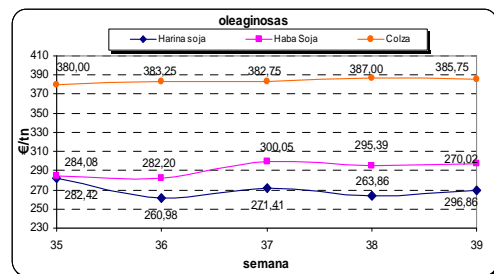
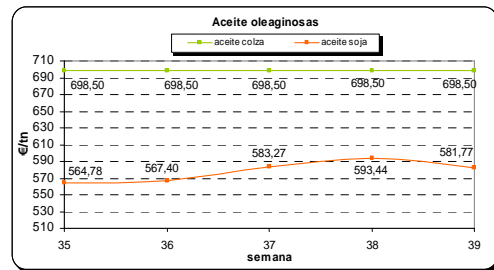

Los precios FOB de importación de las oleaginosas la última semana del mes septiembre, son los siguientes:

Producto	€/tn
Soja EEUU	309,2
Soja Argentina	315,5
Soja Brasil	327,4
Colza Canadá	329,2
Colza Australia	405,6
Colza Ucrania	381,9
Girasol Ucrania	295,5
Harina soja EEUU	305,5
Harina soja Argentina	271,9
Harina soja Brasil	279,2
Harina colza Alemania	187,3
Harina girasol Argentina	163,7

Respecto al mes anterior, tendencia al alza en las cotizaciones de las oleaginosas, los precios de la semilla de soja se

mantiene estables, el precio de la semilla de colza (Australia/Canadá) se eleva un 3% y la semilla de girasol ucraniana desciende un 10%. Los precios de la harina de soja procedente de los EEUU y Brasil se incrementan un 3%.

La cosecha de Girasol en España, ha finalizado en Andalucía (Sevilla, Córdoba y Cádiz), principal productor nacional, con rendimientos medios entorno a los 1.000 kg/ha, un 30% inferiores a los del año anterior. La campaña de comercialización se han iniciado con unos precios para el girasol alto oleico (lonja de Sevilla/Córdoba) entorno a los 430 €/tn, muy superiores a los del arranque de la cosecha anterior (380 €/tn), y el girasol convencional cotiza a 325 €/tn.

Comercio de oleaginosas 2019/2020 en la UE

Tras los tres meses transcurridos en la campaña de comercialización de oleaginosas 2019/2020, las importaciones de

oleaginosas se han elevado un 18% respecto al mismo periodo del año anterior (datos a 30/09/19). El volumen total importado es de 12.727.264 tn, por tipo de producto, los volúmenes son los siguientes:

Producto	Import 19/20	var. anual
Habas soja	3.286.482	=
Colza	1.901.830	+95%
Girasol	72.280	+51%
Harina soja	4.875.834	+21%
Harina colza	111.676	+12%
Harina girasol	658.686	+43%
Aceite soja	102.533	+20%
Aceite colza	64.197	-3%
Aceite girasol	453.436	+87%
Aceite palma	1.200.311	-20%
Total	12.727.264	+18%

El volumen de exportaciones en el mismo periodo es de 753.412 tn, incremento interanual del 3%. Fuerte incremento mensual de las ventas de semilla de soja, de girasol y de la harina de girasol.

VIÑA Y VINO

Situación del mercado del vino

La comisión europea ha publicado a finales del mes de septiembre la situación del mercado del vino.

Después de una cosecha 2018 récord de 189 millones de hectolitros de producción de mosto de uva, el pronóstico de cosecha para 2019 se establece actualmente en 161,3 millones de hectolitros, lo que supone una cosecha media en la UE. Las declaraciones oficiales sobre la producción de vino de 2017 sumaron un volumen de 133 millones de hectolitros (15% por debajo del promedio de 5 años), lo que confirma las cifras previas de pronóstico extremadamente bajo. La producción de mosto de uva 2017 se revisó ligeramente al alza a 143.8 millones de hectolitros, el pronóstico de producción de vino se mantiene en un volumen de 133 millones de hectolitros (15% por debajo del promedio de 5 años). Clima favorable y condiciones fitosanitarias adecuadas favorecieron la producción en la cosecha 2018 ligeramente superiores al promedio de 5 años (+ 5%). La producción de mosto de uva 2018 se revisó ligeramente al alza a 175,6 millones de hectolitros, pronóstico de producción de vino de 169 millones de hectolitros (5% por encima del promedio de 5 años). La cose-

cha de vino 2018 se caracterizó por una producción elevada (14% por encima del promedio de 5 años y 32% por encima del 2017 cosecha) y precios decrecientes en la mayoría de los segmentos de vino. La cosecha 2019 comenzará con un nivel de existencias y niveles de precios adecuados cercanos al promedio de los tres últimos años, en algunos casos, ligeramente por debajo. A pesar de que el 85% de todos los vinos producidos en Europa Unión se consumen o procesan dentro de la Unión, hay preocupación por la evolución de las exportaciones extracomunitarias debido a la incertidumbre sobre las compras en algún destino importante.

La producción estimada de mosto de uva 2019/2020 de los principales productores comunitarios y su evolución anual es la siguiente:

País	000 hl	Var. Campaña
España	40.000	-19%
Francia	43.456	-13%
Italia	46.135	-17%
Alemania	9.036	-12%
Portugal	6.676	+10%
Rumanía	4.097	-21%

Los precios del vino del vino tinto en la UE, en el mes de agosto de 2019 y su evolución es la siguiente:

País	€/Grado/hl	Var. anual
Francia	4,76	-8,6%
Italia	3,82	-33,0%
España	3,11	-35,8%

Fuerte caída de los precios del vino en Italia y España. Los precios medios del mes de agosto en España, se sitúan en 30,25 €/hl para los tintos sin denominación, y 41,26 €/hl para los tintos con denominación, descenso interanual del 30%. Los precios medios del tinto de la D.O. Rioja (salida bodega) en el mes de agosto 2019, se sitúan a 133,26 €/hl, fuerte descenso interanual del 80%. El precio medio del vino blanco de la D.O. Rueda (salida bodega) en el mes de agosto 2019 se sitúan a 151€/hl, fuerte descenso interanual del 80%.

El volumen de exportaciones extra-comunitarias de vino en la campaña 2018/19, a julio 2019, alcanza para las 21,293 millones de hl, descenso del 2,3% respecto al mismo periodo de la campaña precedente. El volumen de exportaciones de los principales productores comunitarios es la siguiente:

País	000 hl	Var. campaña
Francia	5.538	- 9,8%
Italia	6.738	=
España	5.039	+1,6%
Alemania	778	-2,4%
Portugal	1.181	-1,3%

El Ministerio de agricultura español ha publicado el boletín de mercado del vino, en el que se refleja las cifras más relevantes de la cosecha 2018 (Agosto 18 a

Julio 19). Los datos más significativos son los siguientes:

- La entrada de uva alcanzó 6.511,17 millones de kg, un 38% superior a la campaña 2017/2018.
- La producción total de vino en la campaña 2018/19 ha sido de 44,933 millones de hl, un 38% superior a la campaña 2017/18.
- El volumen de exportaciones totales (comunitarias + terceros países) ha sido 20,728 millones de hl. Un 0,7% inferior a las de la campaña precedente. De este volumen, el 75% (15,736 millones de hl) corresponden a ventas intra-comunitarias, y el 25% restante (4,992 millones de hl) a exportaciones a países terceros.
- Incremento del 23% de las exportaciones de mosto sin concentrar, que alcanzan un volumen 1,140 millones de hl.
- Las existencias al final de la campaña 2018/19 son de 37,128 millones de hl, un 27% superiores a las de la campaña 2017/18. Las existencias de mosto sin concentrar son de 1,718 millones de hl, el doble que la campaña anterior.

Las primeras estimaciones de producción de uva para vinificación para la cosecha 2.019, publicadas por el Mapa en el avance de superficies y producciones del mes de julio, son de 5.537,11 millones de kg, un 16% inferior a la campaña anterior, con lo que se espera una caída similar en la producción de vino.

AZÚCAR

Situación del mercado del azúcar

El comité de gestión del azúcar, ha publicado el informe sobre la situación del mercado del azúcar. Los datos más significativos son los siguientes:

- El precio del azúcar blanco en el mercado de futuros de Londres, para los vencimientos del mes de diciembre, se sitúa (dato a

20/09/19) a 326 \$/tn (295,8 €/tn), un 2% superior al precio del mes de agosto. El precio del azúcar bruto, vencimiento a octubre 2019, en el mercado de futuros de New York, se sitúa (dato a 20/09/19) 221,7 €/tn, un 3,3% por debajo de los precios del mes de agosto. Las cotizaciones para los contratos con vencimientos a marzo de 2020, no

auguran una subida de los precios a corto plazo. El precio medio del azúcar blanco en la UE se sitúa en el mes de julio de 2019 a 320 €/tn para el conjunto de países de la UE. El precio en los países del sur de Europa (Italia, España, Portugal, Grecia) se sitúa a 371 €/tn.

- Las últimas estimaciones de producción mundial de azúcar, para la cosecha 2019, prevén una disminución de la producción, un incremento del consumo, y un déficit comercial entorno a los 5,5 millones de tn tras una campaña 2018/19 equilibrada con un déficit marginal de 300.000 tn. La revisión a la baja de la cosecha en Brasil y la UE, así como la mayor utilización de caña de azúcar para la elaboración de etanol, son las causas de la disminución de producción mundial, que se estima en 181,5 millones de tn. El consumo aparente se estima en 186,5 millones de tn. La última estimación de la cosecha 2018, es de 184,3 millones de tn con lo que se espera una caída del 1,6% en la cosecha 2019.
- El stock de azúcar blanco en la UE a julio de 2019, es de 4,537 millones de tn, un 21% inferior a los del año anterior. La producción de la cosecha 2018 se estima en 17,623 millones de tn, un 17% inferior a la cosecha 2017 y 600.000 tn de isoglucosa. El consumo interior en la UE se estima en 17,5 millones de tn.
- El volumen de exportaciones de la campaña 2018 se estima en 1,6 millones de tn. Hasta el mes de julio, se han exportado a terceros países un total de 1.450.382 tn (4.407 tn azúcar bruto /1.445.975 tn azúcar blanco). Los principales exportadores comunitarios son los siguientes:

País	tn	% UE
Francia	378.730	26,1%
Bélgica	362.444	25%
Alemania	143.940	9,9%
Polonia	371.572	25,6%
Holanda	104.943	7,2%

- El volumen de importaciones en la cosecha 2018 se estiman en 1,850 millones de tn, un 26% inferiores a las de la cosecha 2017. Hasta el mes de julio, se han importado un total 1.534.218 tn (1.077.636 tn azúcar bruto/456.582 tn azúcar blanco). Las solicitudes de certificados de importación (datos a julio 19), en función del origen, según acuerdos preferenciales, son las siguientes:

Zona/País	Import (tn)
EPA/EBA	1.110.400
CXL/ otros	36.161
CXL /India	9.996
CXL/ Brasil	77.794
Balkan (Bosnia)	5.908
Balkan (Serbia)	95.154
Moldavia	1.521
Ucrania(azúcar)	20.070
Ucrania(glucosa)	795
Perú	14.378
Colombia	42.300
Centroamérica	159.655

El desglose por países comunitarios, de las importaciones comunitarias de azúcar, es el siguiente:

País	tn	% UE
UK	301.009	19,6%
Italia	234.157	15,3%
España	222.102	14,5%
Portugal	176.398	11,5%
Polonia	60.270	3,9%
Bélgica	46.393	1,6%

Las primeras estimaciones de azúcar para la cosecha 2019, publicadas por el Comité de gestión del azúcar, son de 17,499 millones de tn, descenso de 124.000 tn (0,7%) respecto a la cosecha 2018.

MERCADO LÁCTEO

Entregas de leche en España

Las entregas de leche de vaca a la industria en el mes de agosto de 2019, al-

canzan las 599.835,9 tns, incremento del 2,5% respecto al mismo mes del año anterior. El precio medio ponderado es de 0,323

€/lt. El número de ganaderos con entregas es de 13.075. Las entregas acumuladas hasta el mes de agosto, alcanzan 4.878.904 tn, incremento interanual del 0,6%.

Situación del mercado comunitario

Según los datos del panel de mercado publicado por el Observatorio Comunitario del mercado lácteo la evolución del sector es la siguiente:

- El volumen de entregas de leche en el conjunto de países de la UE hasta julio de 2019, ha sido de 94.359.927 tn, lo que supone un incremento del 0,22%, respecto al mismo periodo del año anterior. La producción anual de productos lácteos, datos a julio de 2019, es la siguiente:

Productos (julio 19)	000 tn	Var. 19/18
Mantequilla	1.313,88	+2,8%
Leche desnatada polvo	997,26	+0,3%
Leche entera polvo	411,6	-3,7%
Leche líquida	17.495,6	-0,6%
Nata	1.562	+1,4%
Yogures	4.822,6	-0,7%
Queso	5.525,6	-0,6%

- El precio medio en la UE de la leche de vaca, estimado por la Comisión Europea, en el mes de agosto 19 se sitúa a 33,51 €/100 kg, similar al del mes anterior.
- El precio medio de los productos lácteos elaborados en el mes de septiembre, en la UE son los siguientes:

Producto	Precio €/tn
Leche entera en polvo	2.931
Leche desnatada en polvo	2.168
Mantequilla	3.683
Queso Cheddar	3.067
Queso Edam	3.076
Queso Gouda	3.109
Queso Emmental	4.426

- Respecto al mes de agosto, se eleva un 1,3% el precio de la mantequilla, un 4% la leche desnatada en polvo, un 2% la leche entera en polvo, y un 1% los quesos a excepción del Emmental que desciende un 1%. La evolución

anual de los precios es dispar, con fuerte incremento de los precios de la leche desnatada en polvo (+25%), de la leche entera en polvo (+6,2%), y descenso del 18,3% en los precios de la mantequilla. Las cotizaciones del queso se mantienen en los mismos niveles del año anterior.

- Los precios de los productos lácteos (en €/tn) en los mercados internacionales (USA y Nueva Zelanda) a finales del mes de julio se sitúan a:

Producto	USA	NZ
Leche entera en polvo	2.949	2.905
Leche desnatada en polvo	2.201	2.448
Mantequilla	4.331	3.843
Queso Cheddar	3.969	3.523

- El diferencial en los precios de la mantequilla en los EEUU con los de la UE y Nueva Zelanda, se ha ampliado hasta alcanzar un 20%. En el mercado de la leche en desnatada en polvo, los precios en los EEUU y al UE son muy similares. La UE presenta el mejor precio de exportación de queso Cheddar, y Nueva Zelanda de la leche entera en polvo.
- El volumen de exportaciones extracomunitarias de productos lácteos, hasta el mes de julio 2019, y la variación anual es la siguiente:

Producto	Export (en tn)	Var. anual
Mantequilla	92.503	+19,1%
Queso	496.903	+2,1%
Leche, no concentrada	688.726	+16,3%
Leche concentrada	171.959	+12,2%
Leche entera en polvo	172.455	-18,9%
Leche desnatada en polvo	606.133	+27,7%
Suero en polvo	337.550	-2,2%

- Las exportaciones de leche desnatada en polvo de la UE a China se han incrementado en 2019 un 66%, y es el principal destinatario de las ventas (80.244 tn), seguido de Argelia (64.518 tn) e Indonesia (54.713 tn). En cuanto a los quesos, los EEUU es el

principal destino de las exportaciones comunitarias (76.473 tn), incremento interanual del 7%, seguido de Japón (66.750 tn) y Suiza (36.901 tn). Las exportaciones de leche entera en polvo disminuyen hasta julio un 19%, por la fuerte competencia de Australia y Nueva Zelanda en los mercados asiáticos.

La demanda mundial de productos lácteos está liderada por China que es el

mayor importador de leche en polvo. Rusia se mantiene como principal importador de mantequilla, y la fuerte de demanda de mantequilla de los EEUU, está impulsando la elaboración de este producto, aunque la cuota de mercado de la UE está descendiendo, a pesar de la evolución favorable de las exportaciones anuales (+45%). Las exportaciones de suero en polvo, están disminuyendo fundamentalmente por la reducción de la demanda asiática, para la elaboración de piensos.

ACEITE DE OLIVA

Los precios en origen del aceite en España, acorde con los datos del sistema poolred, se sitúan en el mes de septiembre a:

Clase	Ventas (tn)	€/tn
Virgen Extra	26.992	2.219
Virgen	7.060	2.045
Lampante	7.475	1.990
Total	41.527	2.150

Leve descenso mensual de los precios de aceite de oliva, que se encuentran en origen en mínimos anuales, cuando ya ha finalizado la campaña de comercialización 2018/19. El volumen de salidas de aceite de oliva al mercado interior, hasta el mes de septiembre alcanzan las 507.300 tn, un 28,4% superiores a las del mismo periodo de la campaña anterior.

La evolución del mercado en la campaña 18/19, hasta el mes de agosto, en España es la siguiente:

- La producción de aceite de la campaña 18/19 es de 1.787.841 tn, y supera en un 49% a la de la pasada campaña.
- Las existencias a finales de agosto se sitúan en 886.715 tn, son un 82% superior a las de la campaña anterior. De este volumen, 639.853 (76%) están almacenadas en almazaras, y el resto, en otros operadores comerciales. Las existencias en origen son superiores a las de la campaña anterior, a pesar del incremento tanto de las ventas en el mercado interior como de las exportaciones.

- La comercialización total, hasta agosto 2019, en la campaña 2018/19 alcanza las 1.411.800 tn, un 14% por encima de la campaña anterior. La media de salidas de aceite se sitúa en 128.300 tn mensuales.
- Hasta el mes de agosto 2019, el volumen de exportaciones de aceite de oliva se estima en 917.400 tn, un 15% superior a la campaña anterior y el volumen de importaciones se estima en 134.600 tn.
- Los niveles de precios en la tercera semana del mes de septiembre se encuentran un 17% por debajo de la campaña anterior, y un 36% por debajo de la media de las últimas cuatro campañas.

Los precios medios en el mes de septiembre (en €/100 kg) en los mayores productores comunitarios, se sitúan a:

Calidad	IT	GR	ES
Virgen extra	424,0	248,3	226,3
Virgen	275,0	233,5	208,2
Lampante	201,4	163,8	195,3
Oliva refinado	215,5	s.d.	204,8
Orujo refinado	119,3	s.d.	109,9

Los precios en el mercado español son los más bajos de la UE, salvo en el caso del aceite lampante.

El volumen de exportaciones extra-comunitarias, campaña 2018/19, de aceite

de oliva virgen en la UE, hasta julio de 2019 alcanza las 535.737,3 tn, de las que

el 54,6% (292.599 tn) corresponden a España y el 39,6% a Italia (163.982 tn).

SITUACIÓN DE LOS MERCADOS GANADEROS

Vacuno

Siguen sin remontar las cotizaciones del vacuno en la UE. Los precios medios en la UE, por categorías, en la tercera semana del mes de septiembre, se sitúan a:

- Teneros (Z): 365,5 €/100 kg canal, incremento interanual del 0,2%
- Añojos (A): 355,8 €/100 kg canal, descenso interanual del 4%
- Novillas (E): 365,5 €/100 kg canal, descenso interanual del 4,3%
- Vacas (D): 281,2 €/100 kg canal, descenso interanual del 3,4%.

Los precios del añojo (AR) en España, se sitúan a final de septiembre, a 343,65 €/100 kg canal, los de las hembras (ER) a 365,93 €/100 kg canal, los terneros (ZR) a 378,65 €/100 kg canal, y las de vacas (DO) a 250,1 €/100 kg canal. Las cotizaciones de los añojos descienden un 7,7% desde principios de año, las de las hembras un 4,5%, las de los machos jóvenes un 4,9% y solo mejoran las canales de vaca, un 6,4%.

La debilidad del consumo interno y la bajada del volumen de exportación del 16% de vacuno vivo a terceros países, está lastimando el mercado, que se encuentra con un nivel de animales con exceso de peso, de categorías R, sin salida al mercado, que está perjudicando las cotizaciones de los añojos y los terneros. La situación del mercado para las hembras, ha mejorado en los meses de verano al incrementarse las exportaciones a Italia y Francia.

Los precios del añojo en los mercados internacionales (dato a 19/09/2019) se sitúan por debajo el precio medio comunitario en Brasil (216,96 €/100 kg), en Argentina (225,10 €/100 kg canal), Australia (331,63 €/100 kg canal) y es inferior al precio en Uruguay (437,11 €/100 kg canal).

La producción de vacuno en la UE en el año 2019, hasta el mes de Junio, alcanza las 3.847.000 tn, un 0,9% inferior al mismo periodo del año anterior. La producción en España, hasta el mes de Julio acorde con los datos de sacrificio, alcanza las 380.343 tn, incremento anual 4,64%.

Por categorías, la producción en la UE y su variación anual es la siguiente:

Categoría	Ene-jun 19 (tn)	Var. 19/18
Añojos (A)	344.000	-0,5%
Toros (B)	1.196.000	=
Vacas (D)	1.125.00	-3,9%
Hembras (E)	689.000	+2,8%
Ternero/a (Z)	493.000	-1,8%
Total UE	3.847.000	-0,9%

Las exportaciones extracomunitarias en el año 2019 (enero a julio), de animales vivos alcanzan las 126.297 tn canal, descenso del 15,5% respecto al mismo periodo del año anterior. Las exportaciones de carne (incluyendo elaborados cárnicos y despojos) alcanzan las 301.750 tn incremento interanual del 8,1%, que compensa la caída en las ventas de animales vivos. Los principales exportadores comunitarios de bovino (carne/despojos/ animales vivos) y su variación anual son los siguientes:

País	Total bovino (tn)	Var. 19/18
Irlanda	55.351	-13,5%
España	54.020	+32,5%
Francia	50.808	+9,0%
Holanda	43.211	+20,9%
Polonia	37.250	-36,2%
Alemania	33.141	-4,9%
Reino Unido	27.100	+36,6%
Total UE	428.047	-2,9%

El volumen de importaciones en el mismo periodo alcanza las 194.785 tn, descenso anual del 3,2%, de las que 76.480 tn (39,4%) proceden de Brasil, 42.657 tn (21,9%) de Argentina y 38.825 tn (15,8%) de Uruguay.

Ovino

Acorde con los datos publicados por la Comisión europea, en el panel de situación del mercado del ovino, los precios en la última semana del mes de septiembre, para el conjunto de países de la UE son los siguientes:

- Cordero pesado (>13 kg/canal): 461,9 €/100 kg/canal, incremento mensual del 3,1%, descenso anual del 5%.

- Cordero ligero (≤ 13 kg/canal): 558,3 €/100 kg/canal, incremento mensual del 6%, descenso anual del 3,3%.

Los precios del cordero ligero en España se sitúan en la misma semana a 560,05 €/100 kg canal, y el cordero pesado a 525,36 €/100 kg canal.

La evolución en España es dispar, en función de las categorías comerciales. Los precios del lechal (>7 kg/canal) a final de septiembre de 2019 se sitúan a 956 €/100 kg canal, incremento anual del 15%. Los recentales (7 a 10 kg/canal) cotizan a 868,37 €/100 kg canal, incremento anual del 18%, y las cotizaciones de los corderos pesados se sitúan a 525,36 €/100 kg canal, descenso anual del 14%. Las ventas a terceros países y al mercado francés durante los meses de verano han mantenido la estabilidad en el mercado, aunque en el mes de septiembre se han ajustado los precios de la canal de mayor peso ante la competencia del ovino inglés.

El Ministerio de agricultura ha publicado el panel de mercado de ovino, correspondiente al tercer trimestre de 2019, los datos más relevantes son los siguientes:

- Caída interanual del 7,2% en la producción de ovino en el primer semestre de 2019, con un total de sacrificios de 4.709.179 cabezas/57.717 tn.
- El consumo en el primer trimestre del año 2019, se mantiene en cifras similares a las del año 2018, pero la caída interanual se sitúa en un 8,6%.
- El número de animales vivos exportados a países terceros, hasta el mes de junio se estiman en 631.634 cabezas, incremento del 55% respecto al mismo periodo del año anterior. Las exportaciones de carne de ovino (sin incluir despojos) en el mismo periodo han sido de 22.815 tn, incremento del 24% respecto al mismo periodo del año anterior.

El volumen de sacrificios de ovino en la UE, en el primer semestre del 2019 alcanza las 415.700 tn, incremento interanual del 2,7%. Por países, la producción semestral y la variación anual es la siguiente:

País	000 tn	Var 19/18
UK	142,6	+9,7%
España	58	-7%
Rumanía	50,2	+17,7%
Francia	42,8	-2,2%
Irlanda	30	-1,7%
Grecia	29,1	+1,6%
Alemania	18	+5,9%

Las exportaciones de animales vivos (ovino/caprino) en la UE hasta Julio de 2019, se estiman en 2.023.000 cabezas (equivalente a 86.021 tn), incremento interanual del 43,5%. Las ventas totales de carne de ovino/caprino en el mismo periodo, alcanza las 102.568 tn canal, incremento del 29,7% respecto al mismo periodo del año anterior. El volumen de importaciones de carne en el mismo periodo, ha sido de 97.305 tn, descenso interanual del 20,9%.

En definitiva, la producción de ovino en el primer semestre del año 2019 en Europa, se mantiene en cifras muy similares a las del año 2018, fuerte incremento de las exportaciones de animales vivos a terceros países.

Porcino

Prosigue la tendencia al alza en las cotizaciones del porcino en la UE. Los precios por categorías en la última semana del mes de septiembre, se sitúan a:

- Categoría S: 183,5 €/100 kg canal, incremento anual del 18,8%
- Categoría E: 180,8 €/100 kg canal, incremento anual del 19,2%
- Lechón (ud 20kg): 51,1 €/ud, incremento anual del 38,8%

Los precios de la categoría E (en €/100 kg canal), en los principales productores comunitarios, se sitúa a:

País	Precio
Bélgica	162,6
Alemania	194,2
Dinamarca	183,1
España	184,0
Francia	189,0
Holanda	173,3
Hungría	193,2
Polonia	180,1
Rumania	190,2
UK	176,3
Media UE	184,9

Tras un leve descenso del 2,5% en las cotizaciones del porcino en el mes de Julio 19, los precios vuelven a remontar en

los meses de agosto y septiembre y se sitúan en máximos anuales. El precio del lechón, tras una caída entorno al 16% entre los meses de junio y julio de 2019, vuelve a remontar, aunque no alcanza las cotizaciones record del mes de mayo. A pesar de la bajada del consumo interior tras las vacaciones de verano, la fuerte demanda exterior sigue tirando de los precios, con lo que no se espera que se produzca una corrección estacional en el último trimestre del año.

Leve descenso anual del 1,8% en el volumen de sacrificios, en función de los datos disponibles hasta el mes de junio de 2019. Entre los principales productores comunitarios, la producción se mantiene estable en Gran Bretaña, Holanda y España, y desciende de manera apreciable el volumen de sacrificios en Alemania (-4,2%), Bélgica (-4%), Polonia (-5,5%) y Rumania (-9,7%).

Hasta el mes de julio 2019, las exportaciones de carne de cerdo (incluyendo preparados cárnicos, manteca y despojos) alcanzan las 2.595.951 tn, incremento interanual del 15,7%. Lidera las exportaciones España (625.340 tn/24,1%), seguido de Alemania (586.587 tn/22,6%), Dinamarca (377.834 tn/14,5%) y Holanda (329.831 tn/12,7%). Se mantiene el alto volumen de ventas al sudeste asiático, principales clientes comunitarios, China (1.138.923 tn/+45%), Japón (298.538 tn/+8%), Corea del Sur (178.407 tn/-11%) y Filipinas (160.338 tn/-5%). China representa el 43,9% del total de exportaciones anuales.

Pollo y huevos

El precio medio de las canales de pollo, en la UE, se sitúa, en la última semana del mes de septiembre a 185,75 €/100 kg canal, sin variaciones apreciables respecto al precio medio del mes anterior. El precio medio en España es de 159,54 €/100 kg canal., un 14% inferior al comunitario.

La evolución de los precios a nivel comunitario en el año 2019, es similar a la del año 2018. Los precios caen a mínimos anuales en el mes de febrero (182,21 €/kg canal), y a partir de este mes, remontan hasta alcanzar el precio más alto del año en el mes de Julio (191,44 €/100 kg canal). Una vez pasada la época estival, los precios descienden con la caída del consumo, pero se sitúan a finales del mes de sep-

tiembre un 5% por encima de las cotizaciones del año anterior.

La producción de carne de aves en España, acorde con los datos publicados por el Mapa en el panel de mercado del mes Julio, ha sido de 1.043.709 tn, un 2,46% inferior al mismo periodo del año anterior. El número de explotaciones pollo (puesta y carne), han pasado de suponer el 74% del total de de explotaciones avícolas en enero de 2017 al 40% en enero de 2019 (7.705 explotaciones). En el mismo periodo se incrementan notablemente las explotaciones de cría de pavo (1.810 explotaciones/+150%), pato (900 explotaciones/+144%) y faisán (1.728 explotaciones/+550%), así como de especies cinegéticas (6.275 explotaciones). El consumo de pollo en España, ha descendido 14,1% en el periodo 2010-18, lo que ha supuesto una fuerte reestructuración del sector. La caída en el consumo de carne de pavo en el periodo 2013-18 es del 5%.

La producción comunitaria de carne de aves, en la UE se mantiene estable, el 83% corresponde a carne de pollo, el 13% al pavo y el 3% al pato. En el periodo 2010-18 se está produciendo un caída de la producción en los países del centro de Europa (Bélgica, Alemania, Francia y el Reino Unido) y un notable incremento en los países del este (Polonia, Chequia, Hungría y Rumania).

Los precios del pollo en los mercados internacionales, son más bajos que los de la UE. La cotización del pollo (rdto 65%) en los EEUU se sitúa a 137,87 €/kg canal, y en Brasil a 99,7 €/100 kg/canal, frente a los 185,75 €/100 kg canal de la cotización comunitaria.

Las exportaciones de carne de pollo en la UE, en los siete primeros meses del año 2019, alcanzan las 1.104.243 tn canal, un 9,7% superior al mismo periodo del año anterior. Las importaciones en el mismo periodo alcanzan las 513.994 tn canal, incremento interanual del 10,5%. Se recupera el volumen de importaciones de Brasil (191.692 tn/+18,5%), y el mayor proveedor comunitario de pollo sigue siendo Tailandia (191.679 tn/+7,4%). Las exportaciones españolas de carne de aves (pollo pavo y poto) en el primer semestre del año en España, alcanza las 121.723 tn, similar al mismo periodo del año anterior.

El precio medio del huevo, en la UE, se sitúa, en la última semana del mes de septiembre a 126,72 €/100, incremento anual del 4,4%. El precio medio en España es de 97,13 €/100 kg, un 23% inferior al comunitario. Estabilidad de cotizaciones a lo largo del año 2019, que descienden un 6,85% en el conjunto de países de la UE, máximo anual en enero (129,92 €/100 kg) y mínimo anual en el mes de julio (116,32 €/100 kg). Los precios en España, en el primer semestre del año 2019, sufren una caída desde principios de año del 11%, mayor que en el conjunto de la UE que descienden un 7,2%. A partir del mes de julio, han remontado las cotizaciones y en el mes de septiembre, se sitúan un 2,25% por debajo del precio medio del mes de enero.

El número de plazas de gallinas ponedoras en la UE, se mantiene se sitúa en niveles similares a los del año 2018, con un pico anual en el mes de enero (26 millones de ponedoras), que ha ido descendiendo a lo largo del año, hasta las 21 millones de ponedoras del mes de junio, caída semestral del 23%. En España, la evolución es similar, con una producción de pollitas para reposición de 3,685 millones en

enero que desciende hasta las 2,893 millones en el mes de abril (-21%).

Los precios del huevo en los mercados internacionales, son más bajos que los de la UE. La cotización del huevo en los EEUU se sitúa a 76,75 €/100 kg, en Brasil a 89,83 €/kg y en India a 84,95 €/100 kg, frente a 126,72 €/100 kg del precio comunitario.

Las exportaciones de huevo y ovo productos (en tn de huevo equivalente) en el año 2019, hasta el mes de Julio, alcanzan las 142.807 tn, incremento del 18,6% respecto al mismo periodo del año anterior. Buena parte del incremento se debe al aumento de las exportaciones a Japón (43.977 tn/+31,3%) impulsadas por el acuerdo comercial firmado con este país. El volumen de importaciones en el mismo periodo alcanzan las 11.854 tn, descenso interanual del 42%, debido a la caída en las entradas de huevo de Ucrania (6.099 tn/-35,7%) y los EEUU (2.607 tn/-50,7%). Las exportaciones españolas en el primer semestre de 2019 (sin equivalencia a cáscara) alcanzan las 75.242 tn, incremento del 7,9% respecto al mismo periodo del año anterior.

Legislación Agraria

Septiembre 2019

BOLETÍN OFICIAL DE NAVARRA

Nº177

9 de septiembre de 2019

- Orden Foral 205/2019, de 23 de julio, de la Consejera de Desarrollo Rural, Medio Ambiente y Administración Local, por la que se modifica el Programa de Actuaciones aprobado por Orden Foral 247/2018, de 4 de octubre. Página 11265.

Nº178

10 de septiembre de 2019

- Resolución 884/2019, de 25 de julio del Director General de Desarrollo Rural, Agricultura y Ganadería, por la que se aprueban las bases reguladoras y la convocatoria 2019-2020 de las ayudas previstas en la submedida de "Actividades de información y promoción en el mercado interior", del Programa de Desarrollo Rural de Navarra 2014-2020. Identificación BDNS: 468851. Página 11301.

Nº183

17 de septiembre de 2019

- GRUPO DE ACCIÓN LOCAL DE LA ZONA MEDIA DE NAVARRA. Amplia-

ción del plazo de presentación de solicitudes de ayuda y corrección de errores de la Convocatoria de ayudas para la implementación de operaciones conforme a las Estrategias de Desarrollo Local Participadas de Zona Media de Navarra en el marco del Programa de Desarrollo Rural de Navarra 2014-2020 (Submedida 19.02.01) para el 2021. Página 11596.

Nº185

19 de septiembre de 2019

- ASOCIACIÓN TEDER. Corrección de errores de las bases reguladoras y primera convocatoria de ayudas en el año 2019, para el Presupuesto del año 2021 en Tierra Estella-EDLP - Medida 19 Leader del Plan de Desarrollo Rural de Navarra 2014-2020 FEADER. Asociación Teder. Página 11670.

BOLETÍN OFICIAL DEL ESTADO

FRUTAS Y HORTALIZAS

Nº 211

3 de septiembre de 2019

- Real Decreto 501/2019, de 30 de agosto, por el que se modifica el Real Decreto 1179/2018, de 21 de septiembre, por el que se regulan los fondos y programas operativos de las organizaciones de productores del sector de frutas y hortalizas. Página 95324.

GANADERÍA

Nº 212

4 de septiembre de 2019

- Resolución de 19 de agosto de 2019, de la Dirección General de Producciones y Mercados Agrarios, por la que se publica la Adenda modificativa y de prórroga del Convenio con la Confederación Española de Fabricantes de Alimentos Compuestos para Animales, para la actualización de la estimación de precios de los piensos de las principales especies ganaderas. Página 95890.

Nº 228

23 de septiembre de 2019

- Resolución de 29 de agosto de 2019, de la Dirección General de Producciones y Mercados Agrarios, por la que se publica el Convenio con la Asociación de Ganaderos de Ovino de Raza Cartera, para el depósito y custodia de material genético de animales de razas puras, consignado en el Banco Nacional de Germoplasma Animal. Página 104810.

- Resolución de 29 de agosto de 2019, de la Dirección General de Producciones y Mercados Agrarios, por la que se publica el Convenio con la Asociación de Ganaderos de Ovino de Raza Maellana, para el depósito y custodia de material genético de animales de razas puras, consignado en el Banco Nacional de Germoplasma Animal. Página 104815.

- Resolución de 29 de agosto de 2019, de la Dirección General de Produc-

ciones y Mercados Agrarios, por la que se publica el Convenio con la Asociación de Ganaderos de Ovino de Raza Roya Bilbilitana, para el depósito y custodia de material genético de animales de razas puras, consignado en el Banco Nacional de Germoplasma Animal. Página 104820.

PRODUCTOS AGROALIMENTARIOS

Nº 232

26 de septiembre de 2019

- Extracto de la Orden de 17 de septiembre de 2019, por la que se convoca el Premio "Alimentos de España Mejores Aceites de Oliva Virgen Extras, campaña 2019-2020". Página 51824.

Nº 235

2 de septiembre de 2019

- Orden APA/974/2019, de 27 de septiembre, por la que se extiende el acuerdo de la Organización Interprofesional del Aceite de Oliva Español al conjunto del sector y se fija la aportación económica obligatoria para realizar actividades de promoción del aceite de oliva, mejorar la información y el conocimiento sobre las producciones y los mercados y realizar programas de investigación, desarrollo, innovación tecnológica y estudios durante las campañas 2019/2020, 2020/2021, 2021/2022, 2022/2023 y 2023/2024. Página 107333.

Nº 220

13 de septiembre de 2019

- Corrección de errores de la Orden APA/885/2019, de 2 de agosto, por la que se extiende el acuerdo de la Organización Interprofesional de la Aceituna de Mesa al conjunto del sector y se fija la aportación económica obligatoria, para realizar actividades de promoción de la aceituna de mesa, mejora de la información y conocimiento sobre las producciones y los mercados y realizar programas de investigación, desarrollo, innovación tecnológica y estudios durante las campañas 2019/2020, 2020/2021 y 2021/2022. Página 99395.

SEGUROS AGRARIOS

Nº 225

19 de septiembre de 2019

- Orden APA/955/2019, de 5 de septiembre, por la que se definen los bienes y rendimientos asegurables, las condiciones técnicas mínimas de cultivo, el ámbito de aplicación, los periodos de garantía, las fechas de suscripción y los precios unitarios del seguro base con garantías adicionales para uva de vinificación en la Península y en la Comunidad Autónoma de las Illes Balears, comprendido en el cuadragésimo Plan de Seguros Agrarios Combinados. Página 102954.

VITICULTURA

Nº 227

21 de septiembre de 2019

- Real Decreto 536/2019, de 20 de septiembre, por el que se modifica el Real

Decreto 1338/2018, de 29 de octubre, por el que se regula el potencial de producción vitícola. Página 103925.

VARIOS

Nº 218

11 de septiembre de 2019

- Resolución de 22 de julio de 2019, del Fondo Español de Garantía Agraria, O.A., por la que se publica el Acuerdo de resolución del Convenio por el que se encomienda a la Comunidad Foral de Navarra la gestión de actuaciones de intervención y regulación de mercados y del Convenio entre el Ministerio de Agricultura, Pesca y Alimentación y la Comunidad Foral de Navarra por el que se modifica y establece la red básica de almacenamiento para intervención de mercados agrarios en Navarra. Página 98010.

BOLETÍN OFICIAL DE LA UNIÓN EUROPEA

FRUTAS Y HORTALIZAS

Nº 250

30 de septiembre de 2019

- Decisión de Ejecución (UE) 2019/1615 de la Comisión, de 26 de septiembre de 2019, por la que se establecen medidas de emergencia para evitar la introducción y propagación en la Unión del virus rugoso del tomate (TBRFV) [notificada con el número C(2019) 6826]. Página 91.

GANADERÍA

Nº228

4 de septiembre de 2019

- Decisión de Ejecución (UE) 2019/1385 de la Comisión, de 3 de septiembre de 2019, por la que se modifica el anexo de la Decisión de Ejecución 2014/709/UE, sobre medidas de control zoonositarias relativas a la peste porcina africana en determinados Estados miembros [notificada con el número C(2019) 6432]. Página 141.

Nº 233

10 de septiembre de 2019

- Decisión de Ejecución (UE) 2019/1392 de la Comisión, de 9 de septiembre de 2019, por la que se modifica el anexo de la Decisión de Ejecución 2014/709/UE, sobre medidas de control zoonositarias relativas a la peste porcina africana en determinados Estados miembros [notificada con el número C(2019) 6507]. Página 3.

Nº 234

11 de septiembre de 2019

- Reglamento de Ejecución (UE) 2019/1395 de la Comisión, de 10 de septiembre de 2019, por el que se modifica el anexo I del Reglamento (CE) 798/2008 en lo que respecta a las entradas correspondientes a Bosnia y Herzegovina, a Israel y a la denominación de la República de Macedonia del Norte en la lista de terceros países, territorios, zonas o compartimentos desde los cuales están permitidos la importación en la Unión o el tránsito por ella de determinadas mercancías de

aves de corral, y se modifica el modelo de certificado veterinario para ovoproductos. Página 14.

Nº 246

26 de septiembre de 2019

- Decisión de Ejecución (UE) 2019/1617 de la Comisión, de 27 de septiembre de 2019, por la que se modifica el anexo de la Decisión de Ejecución 2014/709/UE, sobre medidas de control zoonositarias relativas a la peste porcina africana en determinados Estados miembros [notificada con el número C(2019) 7044]. Página 100.

Nº 248

27 de septiembre de 2019

- Reglamento de Ejecución (UE) 2019/1588 de la Comisión, de 25 de septiembre de 2019, por el que se modifica el Reglamento (CE) 1484/95 en lo que respecta a la fijación de los precios representativos en los sectores de la carne de aves de corral, de los huevos y de la ovoalbúmina. Página 22.

Nº 250

30 de septiembre de 2019

- Reglamento Delegado (UE) 2019/1602 de la Comisión, de 23 de abril de 2019, por el que se complementa el Reglamento (UE) 2017/625 del Parlamento Europeo y del Consejo en lo relativo al documento sanitario común de entrada que acompaña las partidas de animales y mercancías hasta su destino. Página 6.

VARIOS

Nº 230

6 de septiembre de 2019

- Decisión de Ejecución (UE) 2019/1389 de la Comisión, de 4 de septiembre de 2019, por la que se autorizan excepciones al Reglamento (UE) 1307/2013 del Parlamento Europeo y del Consejo y al Reglamento Delegado (UE) 639/2014 de la Comisión en lo que atañe al cumplimiento de determinadas condiciones relativas al pago de ecologización para el año de solicitud 2019 en Bélgica, España, Francia,

Lituania, Polonia y Portugal [notificada con el número C(2019) 6438]. Página 3.

Nº 235

12 de septiembre de 2019

- Corrección de errores del Reglamento de Ejecución (UE) 2019/1090 de la Comisión, de 26 de junio de 2019, por el que no se renueva la aprobación de la sustancia activa dimetoato con arreglo a lo dispuesto en el Reglamento (CE) 1107/2009 del Parlamento Europeo y del Consejo, relativo a la comercialización de productos fitosanitarios, y se modifica el anexo del Reglamento de Ejecución (UE) 540/2011 de la Comisión (DO L 173 de 27.6.2019). Página 11.

Nº 239

17 de septiembre de 2019

- Reglamento (UE) 2019/1559 de la Comisión, de 16 de septiembre de 2019, por el que se modifican los anexos II y III del Reglamento (CE) 396/2005 del Parlamento Europeo y del Consejo por lo que respecta a los límites máximos de residuos de ciflufenamida, fenbuconazol, fluquinconazol y tembotriona en determinados productos. Página 1.

Nº 240

18 de septiembre de 2019

- Reglamento (UE) 2019/1561 de la Comisión, de 17 de septiembre de 2019, por el que se modifican los anexos II y III del Reglamento (CE) 396/2005 del Parlamento Europeo y del Consejo en lo que se refiere a los límites máximos de residuos de clormecuat en las setas cultivadas. Página 1.

Nº 241

19 de septiembre de 2019

- Decisión (UE) 2019/1566 de la Comisión, de 4 de septiembre de 2019, sobre la

propuesta de iniciativa ciudadana titulada «Salvemos a las abejas y a los agricultores-Hacia una agricultura respetuosa con las abejas para un medio ambiente sano» [notificada con el número C (2019) 6389. Página 10.

Nº 246

26 de septiembre de 2019

- Reglamento (UE) 2019/1582 de la Comisión, de 25 de septiembre de 2019, que modifica los anexos II y III del Reglamento (CE) 396/2005 del Parlamento Europeo y del Consejo por lo que respecta a los límites máximos de residuos del imazalil en determinados productos. Página 1.

- Reglamento de Ejecución (UE) 2019/1604 de la Comisión, de 27 de septiembre de 2019, por el que se modifica el Reglamento (CEE) 2568/91 relativo a las características de los aceites de oliva y de los aceites de orujo de oliva y sobre sus métodos de análisis. Página 14.

- Reglamento de Ejecución (UE) 2019/1605 de la Comisión, de 27 de septiembre de 2019, por el que se aprueba la sustancia activa de bajo riesgo Bacillus subtilis, cepa IAB/BS03, con arreglo al Reglamento (CE) 1107/2009 del Parlamento Europeo y del Consejo, relativo a la comercialización de productos fitosanitarios, y se modifica el anexo del Reglamento de Ejecución (UE) 540/2011 de la Comisión. Página 49.

- Reglamento de Ejecución (UE) 2019/1606 de la Comisión, de 27 de septiembre de 2019, por el que no se renueva la aprobación de la sustancia activa metiocarb con arreglo a lo dispuesto en el Reglamento (CE) 1107/2009 del Parlamento Europeo y del Consejo, relativo a la comercialización de productos fitosanitarios, y se modifica el anexo del Reglamento de Ejecución (UE) 540/2011 de la Comisión. Página 53.