



Nº 391 Julio 2019

Coyuntura agraria

CLIMATOLOGÍA

SITUACIÓN DE LOS EMBALSES

SITUACIÓN DE LOS CULTIVOS

SUPERFICIES Y PRODUCCIONES AGRÍCOLAS

PRODUCCIONES GANADERAS

MAQUINARIA AGRÍCOLA

PRECIOS Y MERCADOS

PRECIOS PERCIBIDOS Y PAGADOS

COMERCIO EXTERIOR

NOTICIAS DE ACTUALIDAD DE LA U.E.

LEGISLACIÓN AGRARIA

Comentario climatológico general

Julio 2019

El mes de julio ha resultado muy cálido en gran parte de Navarra y en cuanto a la precipitación entre húmedo y extremadamente húmedo. El agua almacenada en los embalses ha pasado del 75% en que se encontraba el mes pasado hasta el 60% actual.

Las precipitaciones se han situado por encima de la media salvo en algún observatorio situado en torno a las sierras de Codés y Lokíz y los que forman el triángulo Monteagudo-Buñuel-Cabanillas, en estas estaciones el mes ha resultado normal. Sin embargo, las fuertes tormentas del día 8 de julio, que fueron especialmente intensas y persistentes en la margen izquierda del río Cidacos, vertiente sur de la sierra de Izco y Tafalla-Olite, han llevado a que este mes de julio sea el más húmedo de su serie en estaciones de Aibar, Arike, Barásoain, Caparroso, Lerga, Olite y Olóriz. De las anteriores cabe destacar Olite ya que tiene una serie de 85 años y Lerga, porque recogió 168,4 litros en un solo día. En las estaciones de Olite, Olóriz, Lerga y Barásoain la precipitación registrada el día 8 no solo es la mayor registrada en un mes de julio en la estación, sino que es también la más elevada registrada en un solo día en todo el tiempo que han estado registrando datos, es decir, en toda la serie. Estas intensas precipitaciones, que se concentraron sobre todo en tres horas (de 17:00 a 20:00) provocaron el desbordamiento del río Cidacos y fuertes crecidas en sus afluentes (sobre todo el río Sansoáin pero también el Zendorain) y, como consecuencia de la crecida de los ríos, cortes en el tráfico ferroviario, el corte de la N-121 por un socavón producido por los arrastres. En Tafalla se inundaron locales y viviendas y la crecida arrastró numerosos vehículos. Cabe destacar también, que como consecuencia del arrastre de un vehículo por la fuerza del agua en la localidad de Ezprogi, hubo una víctima mortal. El día 25 se registró también una tormenta en el entorno de Altsasu-Alsasua y Urbasa que no produjo mayores daños. El día 8 hubo cuatro estaciones automáticas que en 10 minutos registraron más de 15 litros, entre las que se puede destacar la de Getadar que recogió 25 litros. El día 25 la estación de Urbasa también registró un

diezminutal de más de 15 litros. El año agrícola hasta la fecha ha resultado mayoritariamente entre normal y seco, aunque aparece el carácter muy seco en la zona de mayor altitud del Pirineo y el húmedo en aquellas zonas en las que las tormentas descargaron con más virulencia.

En cuanto a las temperaturas, julio ha resultado mayoritariamente muy cálido, salvo en una franja que abarca prácticamente toda la Ribera Alta y la mitad sur de la Navarra Media, junto con la vertiente cantábrica donde el mes ha resultado cálido. La diferencia de temperaturas en la mayoría de estaciones con respecto a los valores medios se encuentra entre 1 y 2°C, siendo Goñi el observatorio que más se ha alejado de sus valores medios con 2,3°C por encima de la media y Lusaide-Valcarlos el que más se aproxima con solo 0,3°C de diferencia frente a la media. Durante los días 22-25 de este mes una ola de calor afectó a toda la Península Ibérica y muy especialmente al Valle del Ebro, durante la que numerosas estaciones de Navarra superaron los 38°C de máxima y en algunas incluso los 40°C, pero además, las temperaturas mínimas permanecieron por encima de los 20°C, salvo en la vertiente cantábrica y en las áreas de mayor altitud. Especialmente altas fueron las temperaturas nocturnas del día 24 al 25 marcando nueva efeméride las estaciones de Tudela y Goñi con 25 y 24°C respectivamente. Sin embargo, la temperatura máxima solo se ha batido en la estación de Genevilla que registró 38,5°C siendo su anterior temperatura máxima en julio 38°C. El año agrícola va resultando muy cálido en la mayor parte Navarra, salvo en la vertiente cantábrica donde va resultando cálido, y el triángulo formado por las estaciones de Pamplona-Irurtzun y Alloz donde el año agrícola va resultando extremadamente cálido, es decir, el más cálido de sus respectivas series. De forma más aislada también aparecen el carácter cálido y el extremadamente cálido por otros puntos de la Comunidad.

Este mes no se han registrado rachas de viento excesivamente elevadas, siendo la más alta la registrada en Trinidad de Iturgoien el día 23 con 97 km/h.

CLIMATOLOGÍA

COMARCALIZACIÓN AGRARIA DE NAVARRA

COMARCA

- I NOROCCIDENTAL
- II PIRINEOS
- III CUENCA DE PAMPLONA
- IV TIERRA ESTELLA
- V NAVARRA MEDIA
- VI RIBERA ALTA-ARAGÓN
- VII RIBERA BAJA

Consecuencias Leves (L)

Graves (G)

Muy Graves (MG)

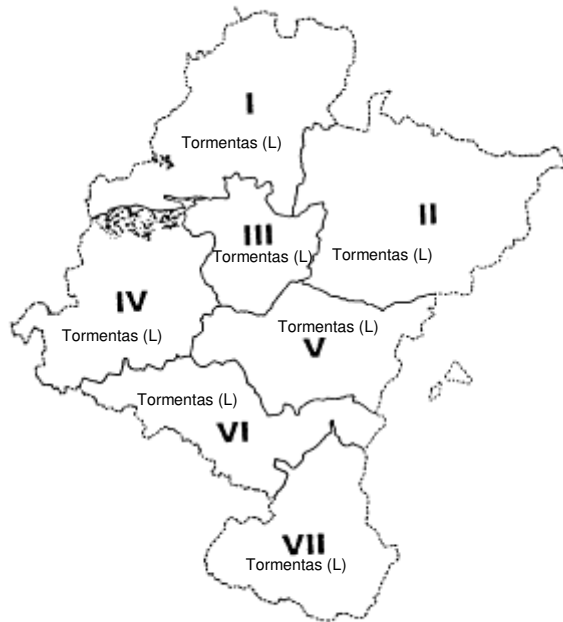

Incidencias y daños:

Cultivos:

- Frutales
- Hortícolas en general
- Cereales
- Colza

CLIMATOLOGÍA

Temperaturas

Estación de referencia	Comarca	Área	Datos del mes: Julio - 2019*						Datos del mes: Julio - 2018						Datos históricos medios					
			Medias de			Días de helada	Temp. Abs.		Medias de			Días de helada	Temp. Abs.		Medias de			Días de helada	Temp. Abs.	
			Máx.	Min.	Media		Máx.	Min.	Máx.	Min.	Media		Máx.	Min.	Media	Máx.	Min.			
Abaurregaina-Abaurrea Alta	2	14	27,8	13,7	20,7	0	35,0	9,0	24,8	12,7	18,8	0	31,0	9,0	24,1	11,0	17,6	0	37,0	2,0
Altsasu-Alsasua	1	13	26,3	15,3	20,8	0	36,0	9,5	25,6	15,3	20,5	0	30,0	11,0	25,2	13,4	19,3	0	40,0	5,0
Arróniz	4	38	32,0	17,0	24,5	0	38,0	13,0	29,1	16,2	22,7	0	34,0	13,0	28,8	15,2	22,0	0	43,0	8,0
Buñuel	7	65	33,1	19,9	26,5	0	38,0	16,0	31,5	18,9	25,2	0	37,0	16,0	31,6	16,8	24,2	0	42,0	10,0
Caparroso	6	60	33,1	18,2	25,6	0	40,0	15,0	32,0	17,8	24,9	0	37,5	15,0	31,4	16,4	23,9	0	47,0	8,0
Carcastillo (La Oliva)	6	60	32,4	18,1	25,2	0	38,0	13,5	32,6	18,4	25,5	0	36,5	14,5	30,5	15,3	22,9	0	41,5	7,6
Corella	7	68	32,5	19,0	25,8	0	38,0	15,0	31,1	18,1	24,6	0	35,0	16,0	29,9	16,8	23,3	0	43,0	9,0
Doneztebe-Santesteban	1	3	27,5	17,2	22,3	0	38,5	14,0	26,8	17,3	22,1	0	30,5	14,5	26,4	15,0	20,7	0	42,0	7,0
Navascués	2	19	32,2	14,0	23,1	0	39,5	8,0	30,2	14,5	22,4	0	35,0	9,5	29,3	12,2	20,7	0	40,0	5,0
Olite	5	50	30,8	17,5	24,1	0	36,5	14,0	30,2	16,4	23,3	0	35,0	13,0	29,1	16,2	22,6	0	40,0	8,5
Pamplona	3	27	30,6	17,8	24,2	0	37,6	12,9	29,1	17,4	23,3	0	35,0	13,8	27,4	14,8	21,1	0	40,2	8,0
Yesa	5	54	32,6	16,2	24,4	0	38,9	11,0	30,3	15,4	22,9	0	35,3	12,0	29,8	14,2	22,0	0	43,0	6,0

* Los datos referidos al mes de Julio de 2019 son provisionales.

Pluviometría

Estación de referencia	Comarca	Área	Datos del mes: Julio - 2019*				Datos del mes: Julio - 2018				Datos históricos medios			
			Precipitac. del mes	Acumulada	Días Precipit.	Preci. Máx. 24h	Precipitac. del mes	Acumulada	Días Precipit.	Preci. Máx. 24h	Precipitac. del mes	Acumulada	Días Precipit.	Preci. Máx. 24h
Abaurregaina-Abaurrea Alta	2	14	50,5	1.106,0	6	42,0	66,5	1.836,0	8	22,0	59,6	1.372,3	6	60,4
Altsasu-Alsasua	1	13	94,2	1.135,8	9	58,5	124,7	1.585,7	13	44,0	39,9	1.156,1	9	63,2
Arróniz	4	38	38,4	459,2	9	24,2	31,6	603,0	8	9,2	38,8	586,6	6	76,0
Buñuel	7	65	11,4	281,9	6	3,4	16,8	507,2	6	9,4	20,1	306,8	5	45,2
Caparroso	6	60	74,3	396,8	8	64,6	14,5	582,4	5	9,1	22,1	396,5	5	35,8
Carcastillo (La Oliva)	6	60	33,1	390,1	5	24,1	10,8	574,3	4	7,7	25,1	434,7	4	48,2
Corella	7	68	46,0	385,3	7	23,0	9,6	479,7	5	4,0	17,6	332,2	4	42,0
Doneztebe-Santesteban	1	3	74,5	1.293,8	7	34,6	73,9	1.871,8	15	19,4	56,1	1.389,4	12	72,4
Navascués	2	19	34,1	799,1	6	29,0	30,2	1.170,7	11	12,4	41,0	875,8	5	66,0
Olite	5	50	135,8	486,0	7	111,0	1,4		2	1,3	21,0	437,2	5	55,4
Pamplona	3	27	43,1	758,0	5	27,3	24,6	959,2	8	8,2	37,1	733,7	8	54,8
Yesa	5	54	27,5	582,7	5	24,5	34,9	872,7	4	13,8	30,5	716,6	5	73,0

* Los datos referidos al mes de Julio de 2019 son provisionales.

Precipitación acumulada a 31 de julio de 2019 Año agrícola 2018-2019

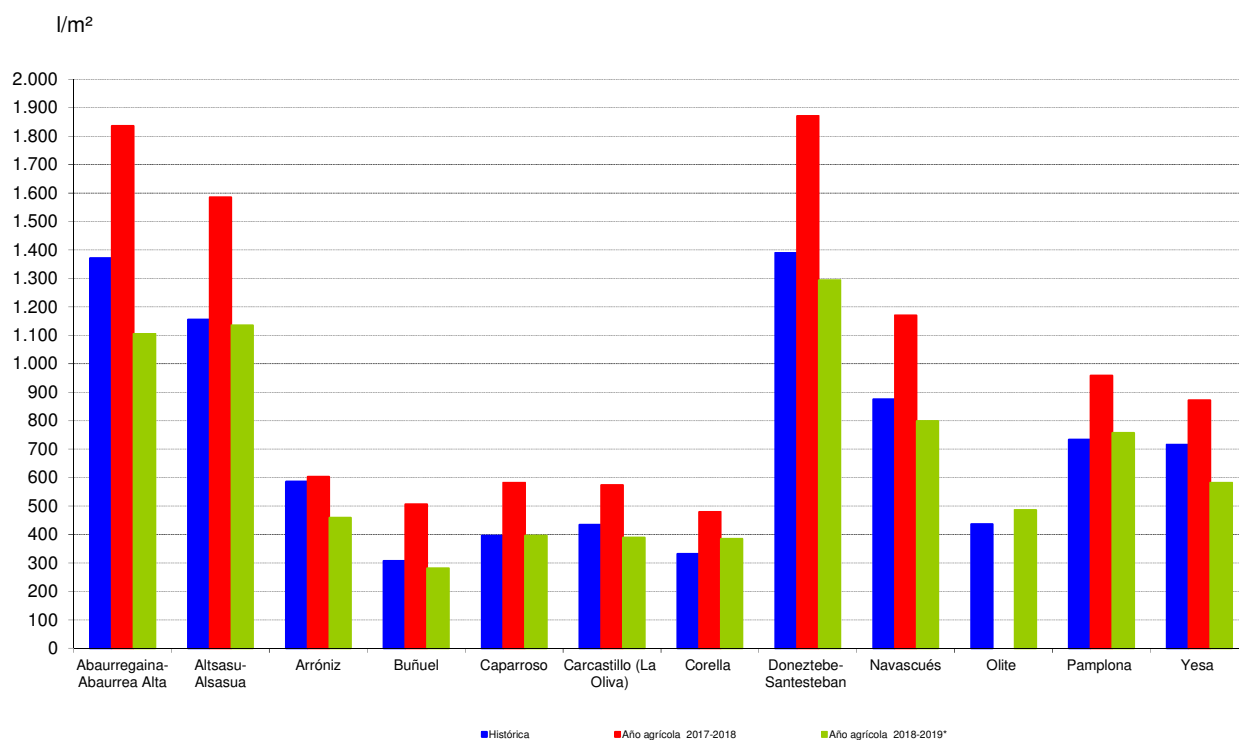

Precipitaciones acumuladas a 31 de julio de 2019

Estación de referencia	Comarca	Precipitaciones acumuladas			% de 2018-2019 s/.	
		Historica	Año agrícola 2017-2018	Año agrícola 2018-2019*	Historica	Año agrícola 2017-2018
Abaurregaina-Abaurrea Alta	II	1.372,3	1.836,0	1.106,0	80,6	60,2
Altsasu-Alsasua	I	1.156,1	1.585,7	1.135,8	98,2	71,6
Arróniz	IV	586,6	603,0	459,2	78,3	76,2
Buñuel	VII	306,8	507,2	281,9	91,9	55,6
Caparroso	VI	396,5	582,4	396,8	100,1	68,1
Carcastillo (La Oliva)	VI	434,7	574,3	390,1	89,7	67,9
Corella	VII	332,2	479,7	385,3	116,0	80,3
Doneztebe-Santesteban	I	1.389,4	1.871,8	1.293,8	93,1	69,1
Navascués	II	875,8	1.170,7	799,1	91,2	68,3
Olite	V	437,2		486,0	111,2	
Pamplona	III	733,7	959,2	758,0	103,3	79,0
Yesa	V	716,6	872,7	582,7	81,3	66,8

* En las precipitaciones acumuladas del año 2018 - 2019 los datos utilizados de julio son provisionales.

CLIMATOLOGÍA

Resumen climatológico del mes de junio de 2019

Estación de referencia	Temperaturas						Precipitaciones		
	Valor medio de T. Máximas	Valor medio de T. Mínimas	Máxima absoluta	Mínima absoluta	Valor medio de Medias	Días con T. Min $\leq 0^{\circ}$	Precipitación total mes	Días de precipitación	Precipitación máxima en 24h.
Abaurregaina/Abaurrea Alta	23,6	10,5	36,0	2,0	17,1	0	61,0	6	28,0
Aibar	29,3	12,9	41,0	4,0	21,1	0	25,3	4	9,5
Aldatz	24,5	11,5	37,0	3,0	18,0	0	70,7	12	18,2
Alloz	29,5	13,0	42,5	4,5	21,3	0	29,5	7	18,4
Altsasu/Alsasua	24,7	11,4	39,0	3,0	18,0	0	38,4	11	15,9
Amillano	27,4	12,4	41,0	5,0	19,9	0	32,0	6	12,0
Andosilla	29,8	13,0	42,0	5,0	21,4	0	16,1	4	10,0
Aoiz	27,5	13,8	40,0	6,0	20,7	0	43,6	7	29,5
Areso	24,0	10,4	34,5	4,0	17,2	0	79,0	12	34,0
Aribe	23,9	9,4	36,0	3,0	16,7	0	71,0	4	42,0
Arizkun	24,3	11,6	36,0	4,0	17,9	0	84,2	11	25,0
Arróniz	28,0	13,1	41,0	7,0	20,6	0	28,1	6	13,3
Artaiz	26,2	11,0	39,0	2,0	18,6	0	38,3	8	30,4
Artieda	27,7	11,4	40,0	3,0	19,5	0	34,0	5	14,0
Artikutza	23,2	11,3	34,5	5,0	17,3	0	92,3	13	36,1
Azanza	23,3	11,9	37,0	4,0	17,6	0	39,0	6	20,0
Barásoain	28,1	13,3	41,0	7,0	20,7	0	20,7	6	10,5
Belate							83,7	13	21,4
Belzunce	26,7	11,2	39,0	2,0	19,0	0	27,5	6	11,5
Bera	25,2	12,0	35,0	5,5	18,6	0	91,5	12	31,4
Bertiz	25,2	12,9	38,5	7,0	19,0	0	72,5	12	23,0
Betelu	25,6	11,3	35,5	4,5	18,5	0	59,3	13	24,2
Buñuel	29,4	15,3	40,0	10,0	22,3	0	13,5	7	5,2
Cabanillas	30,0	14,8	42,0	6,0	22,4	0	14,7	8	4,0
Cábrega	27,2	12,9	41,0	4,0	20,0	0	31,8	4	19,5
Cadreita	29,4	13,8	40,0	5,5	21,6	0	23,3	2	14,0
Caparros	30,1	14,3	43,0	5,0	22,2	0	20,5	4	11,5
Carcastillo (La Oliva)	29,5	14,7	41,0	6,0	22,1	0	16,9	6	6,7
Cáseda	27,9	14,1	41,0	5,0	21,0	0	22,0	5	8,9
Corella	29,5	15,3	41,0	8,0	22,4	0	32,5	6	15,0
Doneztebe/Santesteban	25,4	12,9	38,0	7,0	19,1	0	65,8	9	21,5
Epároz	28,2	10,7	41,0	2,0	19,5	0	47,2	4	26,7
Erro	25,4	9,2	38,0	2,0	17,3	0	36,2	6	20,6
Esparza de Salazar	26,2	9,5	38,0	3,0	17,8	0	63,2	7	28,1
Etxalar	23,4	12,9	34,0	6,0	18,2	0	93,3	13	36,4
Eugi	24,9	9,9	37,0	3,2	17,4	0	48,5	8	18,2
Falces	29,5	15,1	41,0	8,0	22,3	0	14,8	4	11,9
Fitero	29,9	13,6	42,0	7,0	21,8	0	17,5	3	12,0
Galbarra	26,7	11,3	40,0	2,5	19,0	0	30,3	6	18,5
Genevilla	27,5	13,0	41,5	4,0	20,3	0	44,2	6	23,0
Goizueta	24,2	12,1	37,0	6,0	18,1	0	86,6	14	38,0
Goñi	24,1	13,1	37,0	4,2	18,6	0	52,8	9	24,8
Igúzquiza	28,6	12,7	42,0	4,0	20,6	0	27,4	6	13,0
Ilundáin	27,0	11,6	39,0	4,0	19,3	0	39,9	8	27,7
Iraizotz	26,0	9,8	40,0	3,0	17,9	0	44,8	10	23,7
Irotz	27,9	10,0	42,0	2,0	19,0	0	42,9	6	26,0
Iurrita (Baztan)	25,6	12,6	38,0	5,0	19,1	0	74,8	12	24,0
Iurizun	27,2	11,8	40,5	3,5	19,5	0	48,9	9	15,4
Javier	30,5	13,1	43,3	3,5	21,8	0	38,0	7	23,0
Larraona	24,9	11,3	37,5	3,0	18,1	0	41,0	8	18,5
Leire	25,8	14,0	38,0	4,0	19,9	0	45,2	7	27,0
Leitza	22,4	10,9	34,0	6,0	16,6	0	85,7	13	28,0
Lerga	27,6	13,7	40,0	6,0	20,7	0	21,4	6	14,0
Lerín	29,1	14,7	40,6	6,3	21,9	0	22,8	8	11,0
Lesaka	25,0	12,5	36,0	6,0	18,8	0	89,9	12	30,6
Lesaka-San Anton	21,8	13,2	35,5	8,0	17,5	0	124,3	14	34,4
Lezáun	25,5	11,5	38,0	3,0	18,5	0	37,7	7	16,9
Los Arcos	28,9	13,7	42,0	6,0	21,3	0	28,0	6	12,0
Luzaide/Valcarlos	23,0	11,8	32,0	6,0	17,4	0	98,7	13	37,8
Miranda de Arga	29,6	13,2	42,0	4,0	21,4	0	19,0	3	13,0
Monreal	27,4	11,8	40,0	4,5	19,6	0	30,6	7	22,6
Monteagudo	29,4	14,6	41,0	6,5	22,0	0	20,5	4	10,5
Navascués	28,1	10,5	40,0	1,5	19,3	0	56,0	7	35,5
Olague	25,5	8,8	40,0	1,0	17,1	0	37,9	10	23,7
Olite	28,2	13,3	41,0	4,5	20,7	0	17,1	5	14,1
Olóriz	25,4	13,6	37,5	6,0	19,5	0	23,5	4	17,5
Oroz-Betelu	26,5	9,9	39,0	2,0	18,2	0	52,5	5	29,0
Pamplona	28,0	13,3	39,8	5,2	20,6	0	33,9	7	18,1
Puente la Reina	29,0	13,0	42,0	4,0	21,0	0	22,3	5	10,7
Sartaguda	29,3	14,3	41,0	6,0	21,8	0	17,4	5	6,0
Sesma	28,0	14,0	41,0	7,0	21,0	0	22,3	6	8,8
Sunbilla	25,9	13,2	38,0	7,0	19,6	0	69,0	5	37,0
Tudela	30,1	15,6	41,0	8,0	22,8	0	12,0	4	6,5
Urbasa	23,2	9,0	37,0	1,0	16,1	0	60,0	12	29,0
Urzainqui	25,4	10,8	36,0	4,0	18,1	0	67,7	9	20,0
Viana	28,1	13,7	41,0	8,0	20,9	0	35,0	5	22,0
Yesa	28,2	12,9	40,7	4,0	20,6	0	36,4	9	15,5
Zalba	26,2	11,0	38,5	3,0	18,6	0	43,5	9	33,0
Zubiri	26,2	10,2	39,0	3,0	18,2	0	49,5	6	23,5
Zugarramurdi	24,2	12,2	34,0	4,7	18,2	0	84,6	12	26,6

CLIMATOLOGÍA

Resumen climatológico del mes de junio de 2018

Estación de referencia	Temperaturas						Precipitaciones		
	Valor medio de T. Máximas	Valor medio de T. Mínimas	Máxima absoluta	Mínima absoluta	Valor medio de Medias	Días con T. Mín ≤ 0°	Precipitación total mes	Días de precipitación	Precipitación máxima en 24h.
Abaurregaina/Abaurrea Alta	20,0	10,2	29,0	6,0	15,1	0	115,0	14	20,0
Aibar	25,3	12,7	33,0	10,0	19,0	0	87,2	13	19,3
Alloz	26,5	13,9	34,0	9,5	20,2	0	44,6	13	13,7
Altsasu/Alsasua	22,3	12,4	30,5	8,0	17,4	0	28,2	14	7,2
Amillano	24,8	13,6	34,0	8,0	19,2	0	61,5	9	31,0
Andosilla	26,2	13,8	34,0	10,0	20,0	0	28,2	7	7,3
Aoiz	24,1	14,2	32,0	10,0	19,2	0	86,0	13	16,8
Areso	21,7	11,6	30,5	6,5	16,7	0	125,9	19	26,0
Aribe	20,8	10,8	30,0	7,0	15,8	0	97,5	10	17,0
Arizkun	23,3	13,2	32,0	8,0	18,3	0	224,8	21	64,2
Arróniz	24,9	13,3	33,0	10,0	19,1	0	54,3	12	23,1
Artaiz	23,3	12,9	30,0	9,0	18,1	0	55,0	12	15,8
Artieda	24,4	12,5	33,0	9,0	18,5	0	61,0	8	15,0
Artikutza	21,6	12,9	29,5	8,0	17,3	0	253,4	23	94,0
Aurizberri/Espinal	19,4	10,2	27,0	6,0	14,8	0	144,0	15	32,4
Azanza	20,0	11,9	28,0	8,0	16,0	0	117,0	12	47,0
Barásoain	24,4	12,8	33,0	10,0	18,6	0	41,5	12	6,5
Belzunce	23,7	12,9	36,0	10,0	18,3	0	73,2	13	18,2
Bera	24,0	13,9	33,0	10,6	18,9	0	188,1	18	80,6
Bertiz	23,6	14,3	32,5	10,0	18,9	0	138,5	18	23,0
Betelu	24,2	12,9	33,0	8,5	18,6	0	74,6	21	21,6
Buñuel	26,4	15,8	34,0	13,0	21,1	0	85,5	12	47,0
Cabanillas	27,0	15,2	34,0	12,0	21,1	0	65,4	12	25,0
Cábrega	24,2	12,9	33,0	10,0	18,5	0	36,1	8	12,5
Cadreita	26,8	14,3	34,5	10,5	20,5	0	49,0	5	28,0
Caparroso	26,8	15,1	34,5	12,0	20,9	0	39,6	11	11,9
Carcastillo (La Oliva)	28,1	15,9	36,0	13,0	22,0	0	67,1	12	30,0
Cáseda	24,4	14,6	31,0	11,0	19,5	0	67,7	9	21,0
Central Arrambide	21,0	12,8	30,0	10,0	16,9	0	225,7	19	59,6
Corella	26,1	15,3	34,0	12,0	20,7	0	54,0	6	32,0
Doneztebe/Santesteban	23,8	14,3	33,0	11,0	19,0	0	124,5	15	29,4
Epároz	24,8	12,6	33,0	7,0	18,7	0	89,8	10	34,0
Erro	21,2	11,1	30,0	7,0	16,1	0	107,9	15	21,4
Esparza de Salazar	22,5	10,9	31,0	7,0	16,7	0	151,9	14	35,4
Estella	25,1	13,5	34,0	10,0	19,3	0	36,7	11	11,5
Etxalar	22,0	14,0	30,0	10,0	18,0	0	200,2	22	76,9
Eugi	21,8	12,0	29,5	7,5	16,9	0	151,2	20	39,2
Falces	26,6	15,2	34,5	11,0	20,9	0	37,2	11	14,6
Fitero	27,1	14,1	34,0	10,0	20,6	0	97,5	10	53,0
Galbarra	23,5	11,2	31,5	7,0	17,4	0	45,7	12	15,3
Genevilla	24,4	13,6	34,0	9,5	19,0	0	52,9	9	18,0
Goizueta	22,1	13,3	29,0	8,0	17,7	0	148,6	20	36,0
Goñi	21,2	12,4	29,5	8,6	16,8	0	48,2	17	11,1
Igúzquiza	25,0	13,2	34,0	9,0	19,1	0	64,0	12	29,5
Ilundáin	23,9	12,6	31,5	9,0	18,2	0	54,1	12	8,1
Iraizotz	22,6	12,4	31,5	9,0	17,5	0	101,0	16	18,1
Irotz	24,0	11,6	33,0	7,0	17,8	0	67,5	13	10,0
Irurita (Baztan)	23,3	14,1	34,0	10,0	18,7	0	204,1	18	50,5
Irurtzun	24,1	12,8	33,0	10,0	18,4	0	77,3	18	21,6
Javier	26,5	12,9	33,8	10,0	19,7	0	56,0	12	24,0
Larraona	22,5	11,1	30,0	7,5	16,8	0	57,5	13	12,0
Leire	21,7	12,4	29,0	9,0	17,0	0	96,1	11	22,0
Leitza	19,8	12,0	29,0	8,0	15,9	0	167,8	21	56,5
Lerga	24,5	13,7	32,0	10,5	19,1	0	54,6	8	15,3
Lerin	26,7	14,6	35,0	10,4	20,7	0	22,3	13	4,0
Lesaka	23,2	14,0	32,0	10,0	18,6	0	211,8	20	102,4
Lesaka-San Anton	20,4	14,5	30,0	11,5	17,4	0	290,4	20	105,8
Lezáun	22,6	12,2	31,0	8,5	17,4	0	40,0	14	12,8
Los Arcos	25,1	13,7	34,0	10,0	19,4	0	47,1	15	17,0
Luzaide/Valcarlos	21,3	13,1	31,0	9,0	17,2	0	171,9	23	29,4
Miranda de Arga	26,6	13,4	35,0	10,0	20,0	0	24,0	10	12,0
Monreal	24,4	12,9	33,0	9,5	18,6	0	50,5	12	13,0
Monteagudo	26,3	14,5	34,0	10,0	20,4	0	36,2	9	8,4
Navascués	24,9	12,1	33,0	7,5	18,5	0	74,3	14	14,5
Olague	22,3	10,9	31,0	7,0	16,6	0	129,1	20	27,7
Olóriz	22,3	13,3	29,5	10,0	17,8	0	64,5	8	20,0
Oroz-Betelu	22,1	11,7	31,0	8,0	16,9	0	99,0	14	18,0
Pamplona	24,5	14,4	31,8	11,0	19,5	0	56,4	12	14,6
Puente la Reina	25,8	13,6	34,0	9,5	19,7	0	38,6	12	17,3
Sartaquda	25,6	13,5	35,0	9,0	19,6	0	12,8	8	4,0
Sesma	25,1	14,0	33,0	10,0	19,6	0	32,1	10	14,1
Tudela	27,5	16,0	35,0	13,0	21,7	0	36,2	8	16,0
Urbasa	19,6	10,3	28,0	6,0	15,0	0	27,5	15	6,0
Urzainqui	22,5	11,6	29,0	6,0	17,0	0	110,5	16	25,5
Viana	25,4	13,6	33,0	10,0	19,5	0	43,0	9	24,0
Yesa	25,2	13,0	33,2	10,0	19,1	0	62,2	10	19,5
Zalba	22,7	12,6	30,5	9,3	17,6	0	88,0	17	18,2
Zubiri	22,3	11,6	31,0	8,0	17,0	0	142,0	12	34,1
Zugarramurdi	23,2	14,3	32,7	10,6	18,8	0	150,6	19	50,4

**Análisis de frecuencias de temperatura.
Junio 2019**

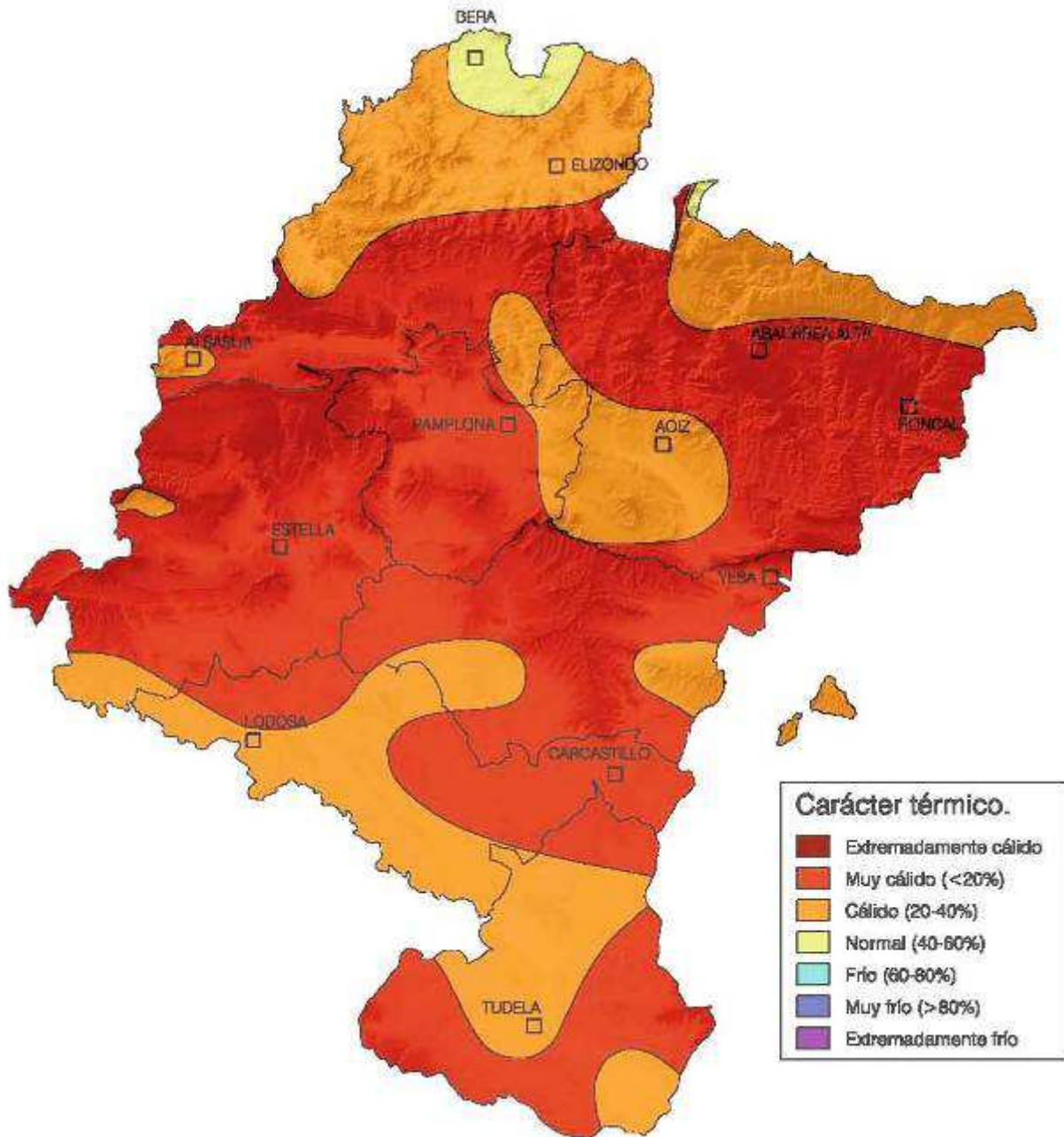

**Análisis de frecuencias de temperatura acumulada
Periodo desde el 1 de Septiembre de 2018
hasta el 30 de Junio de 2019**

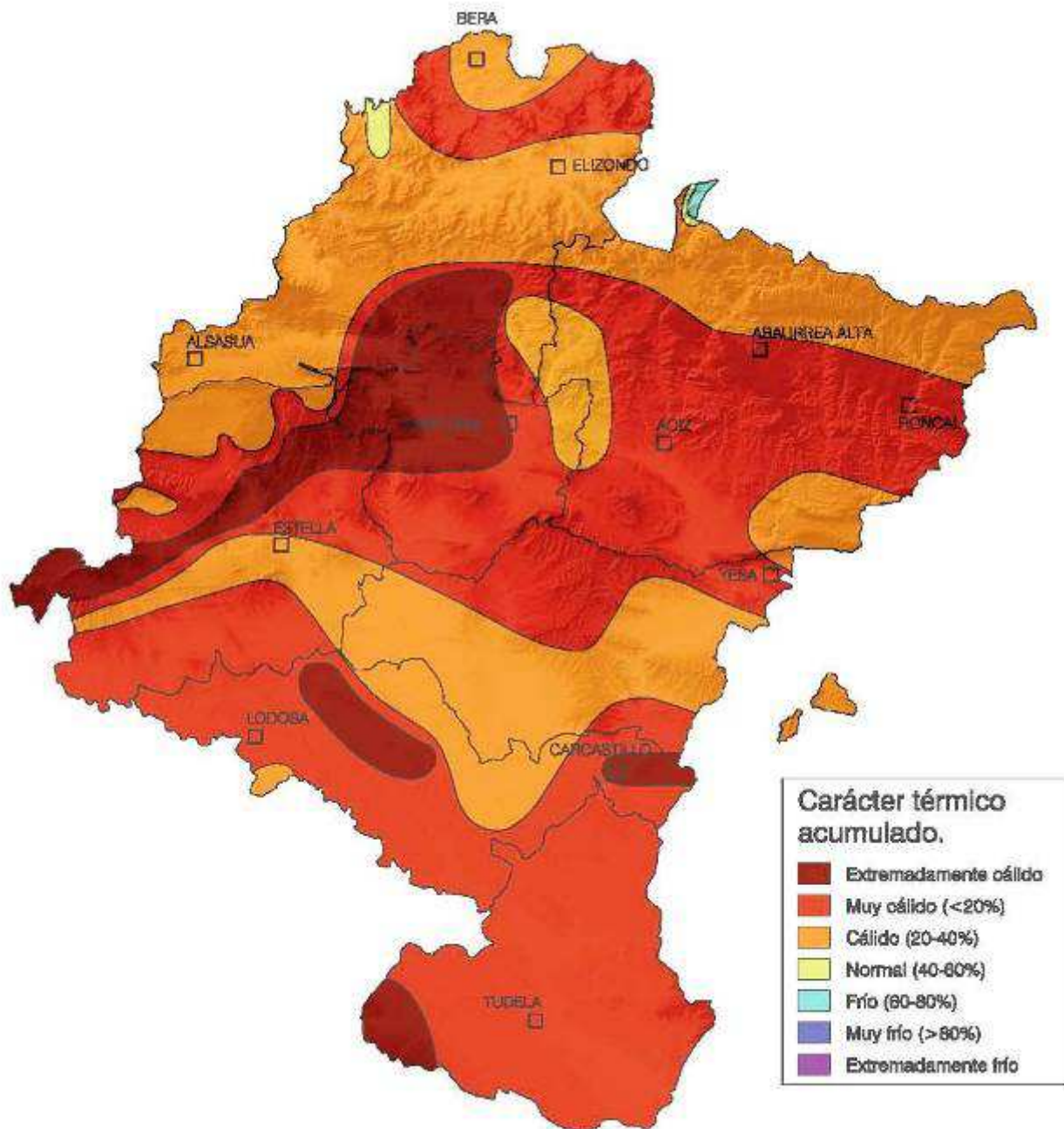

Análisis de frecuencias de precipitación. Junio 2019

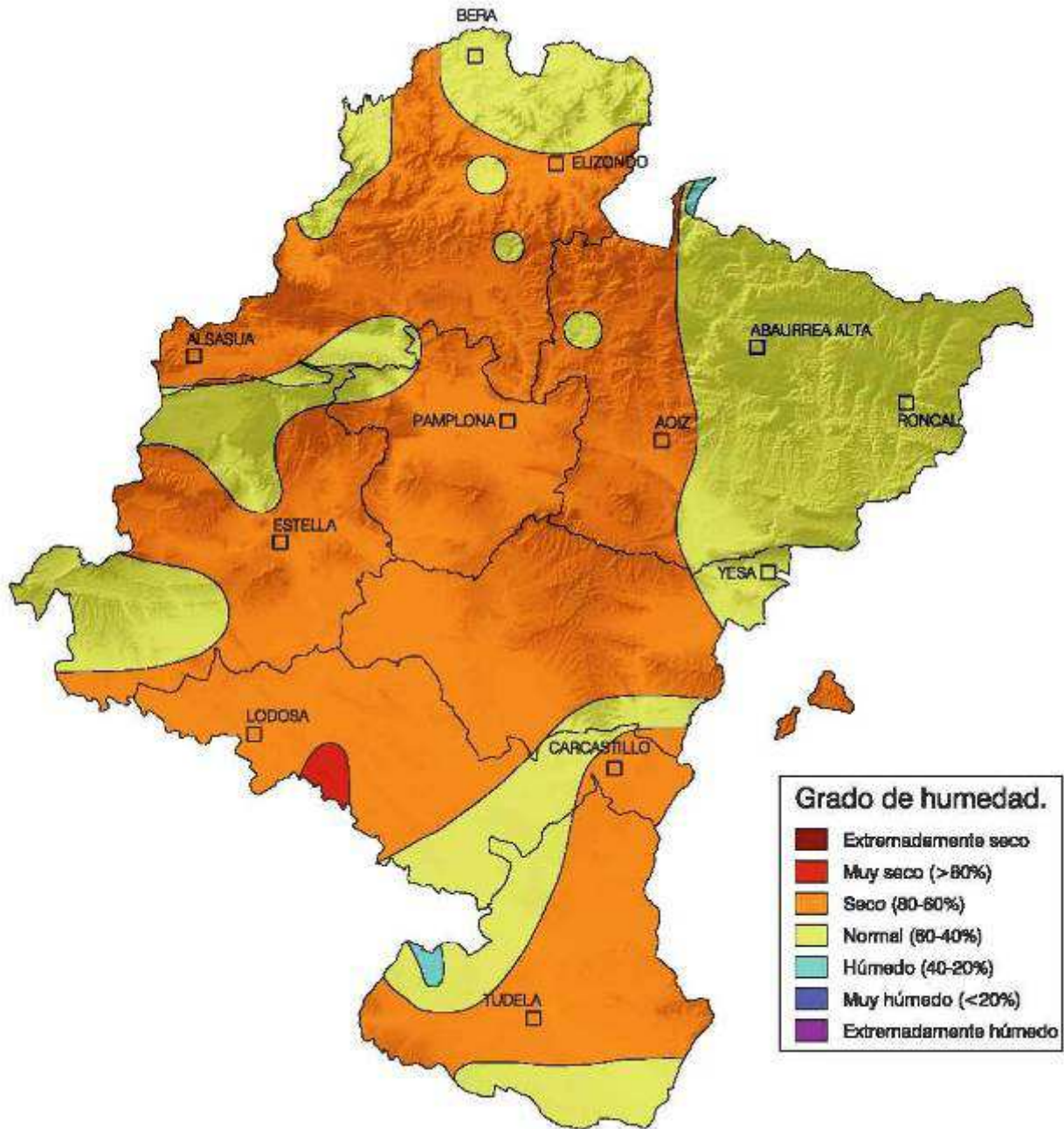

Precipitación Acumulada (en mm.) desde el 1 de Septiembre de 2018 hasta el 30 de Junio de 2019

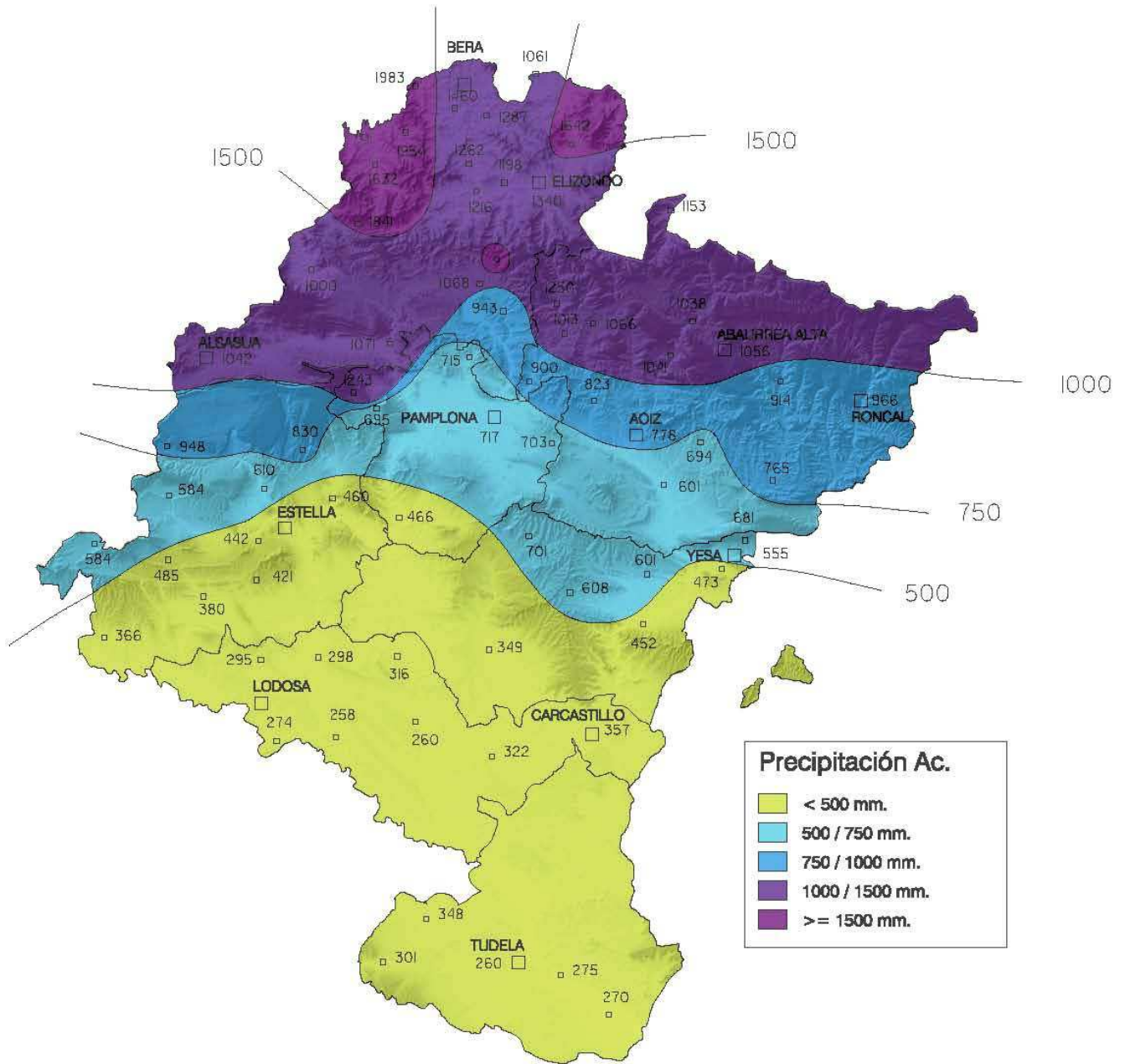

Porcentaje de Precipitación Acumulada respecto a la Media Histórica. Periodo desde el 1 de Septiembre de 2018 hasta el 30 de Junio de 2019

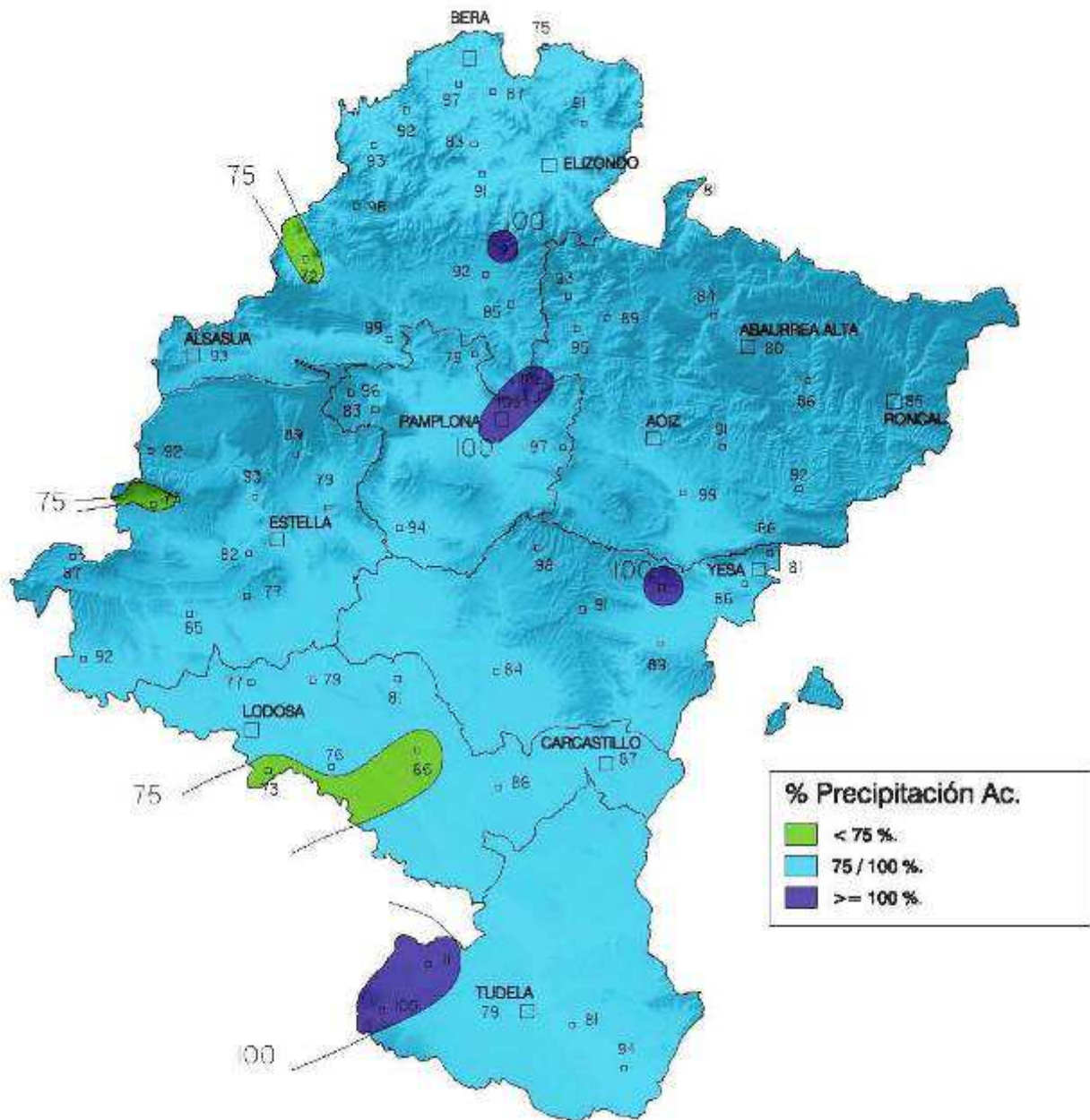

**Análisis de frecuencias de precipitación acumulada.
Periodo desde el 1 de Septiembre de 2018
hasta el 30 de Junio de 2019**

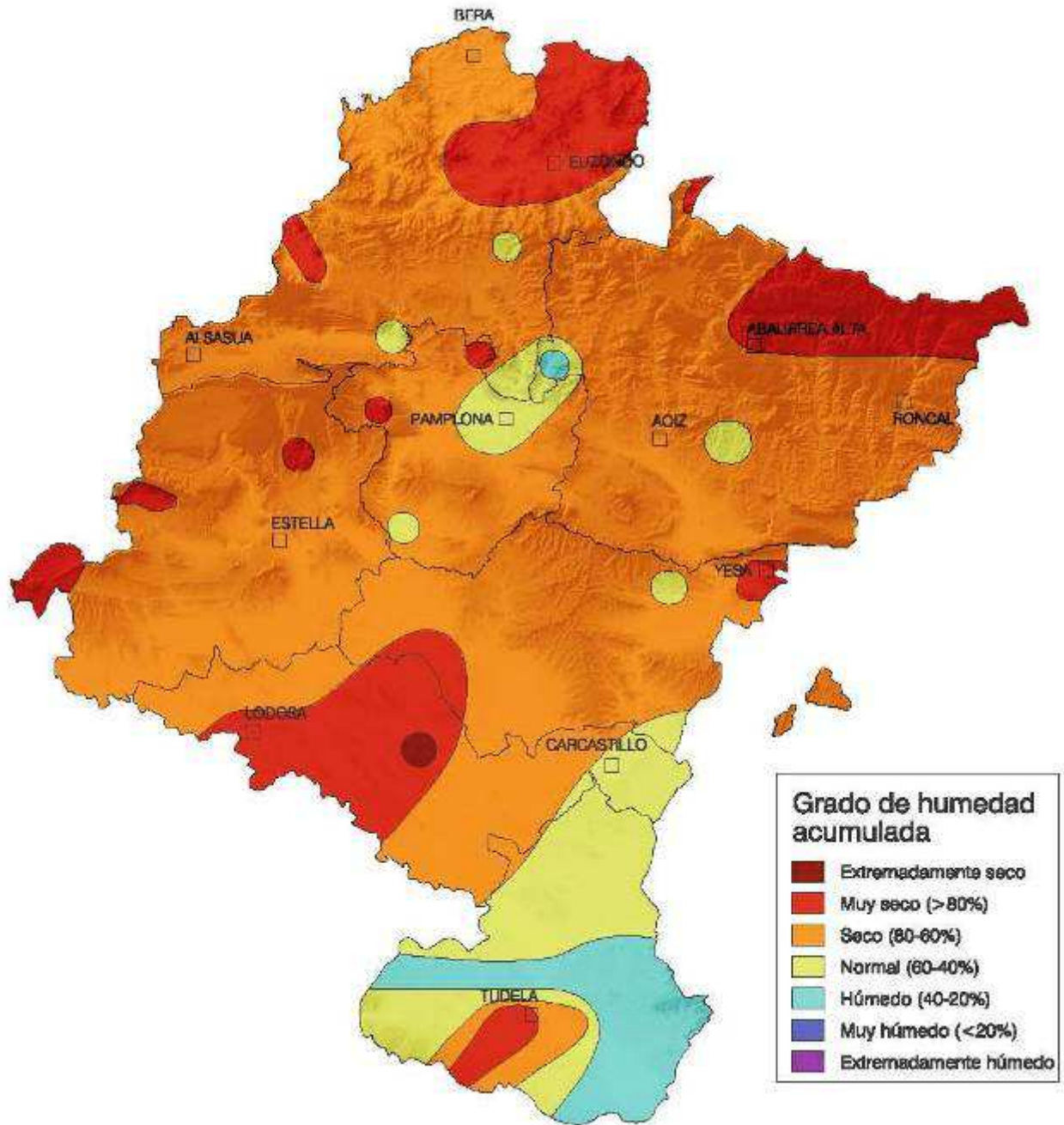

**Reserva de agua en el suelo y exceso (en mm.)
al final de Junio de 2019**

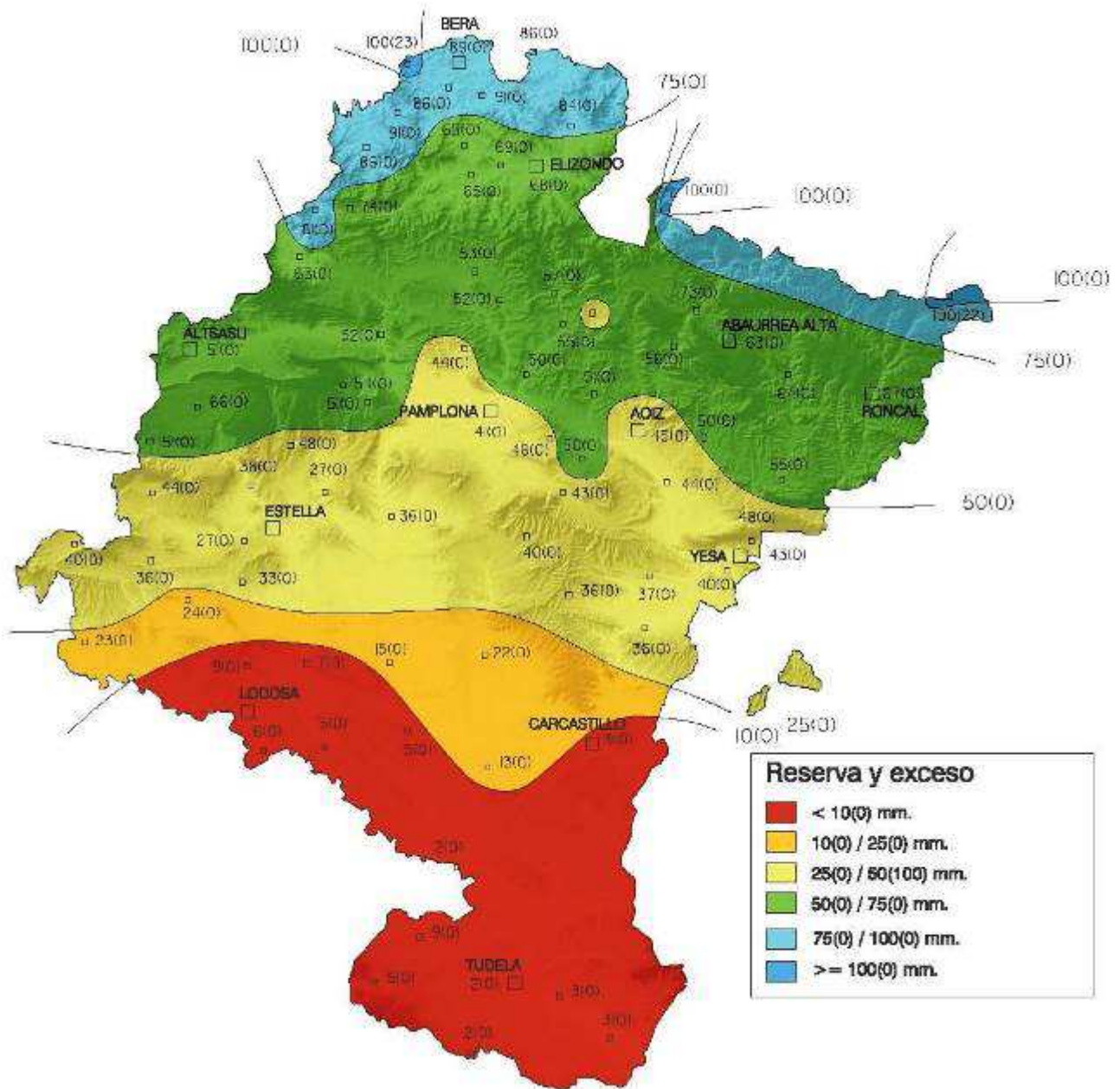

Evapotranspiración potencial (en mm.) según Thornthwaite.
Junio 2019

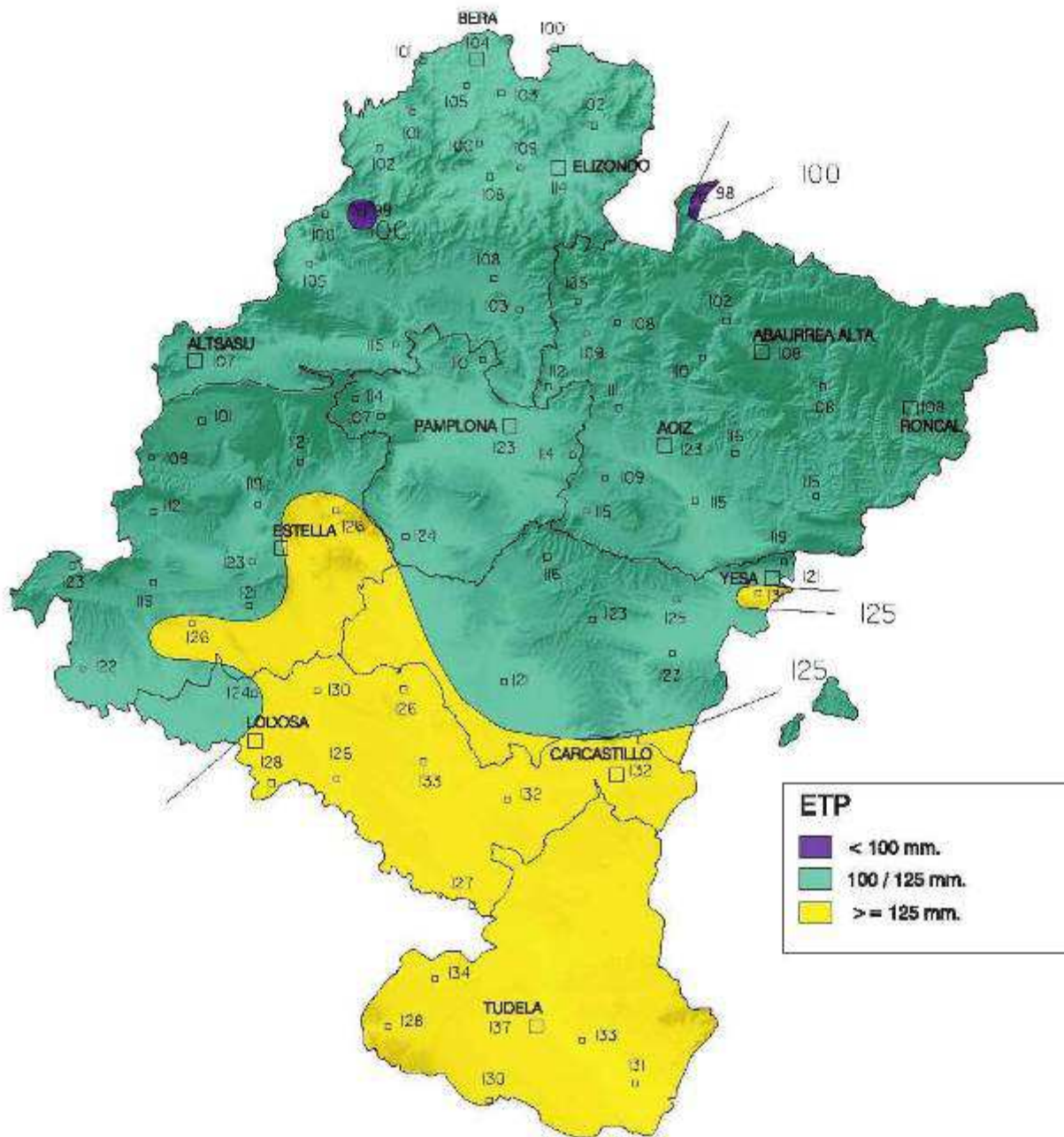

Déficit (en mm.). Junio 2019

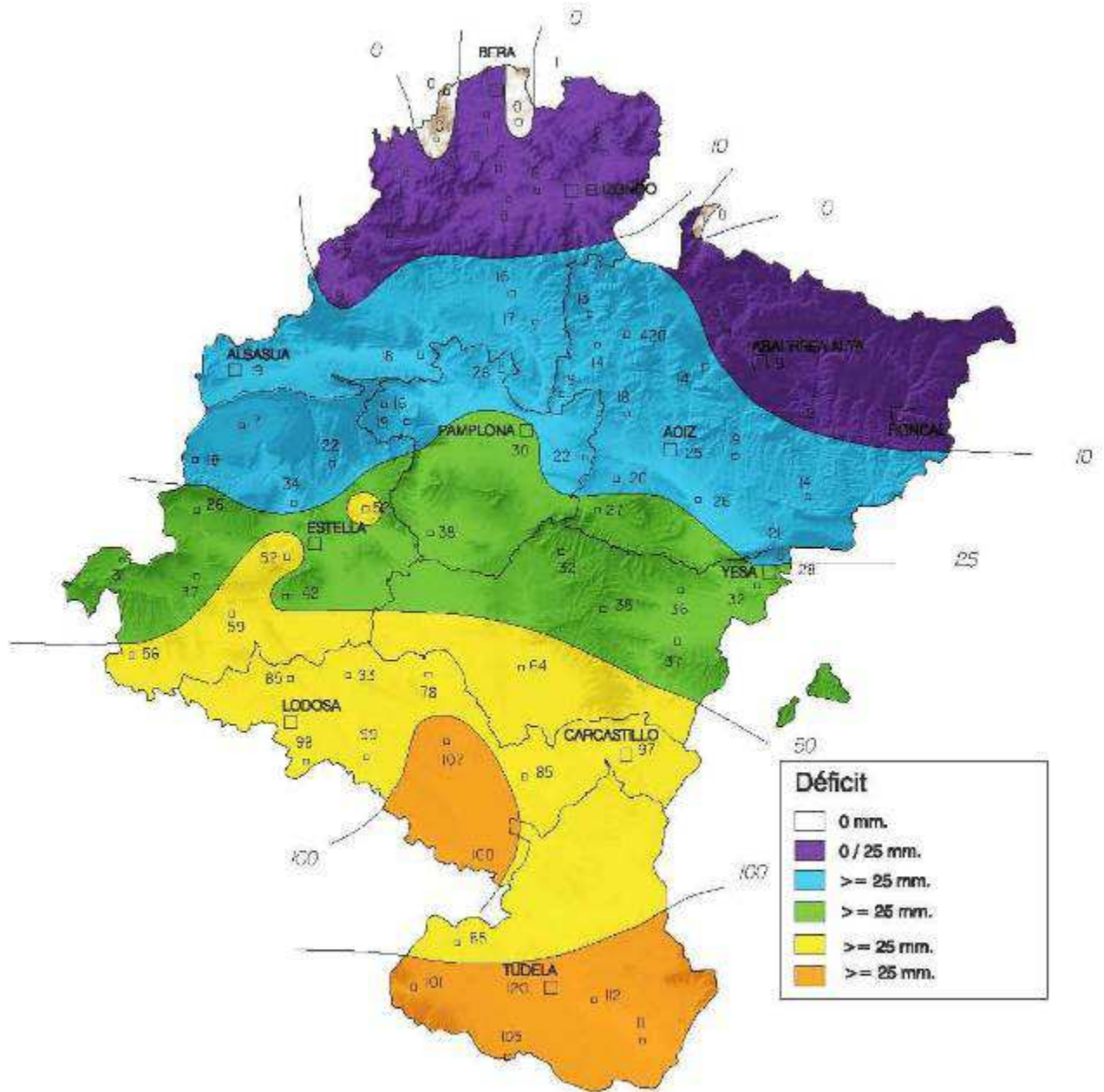

SITUACIÓN DE LOS EMBALSES

Situación del Embalse del Ebro Comparación con el año anterior a 31 de julio

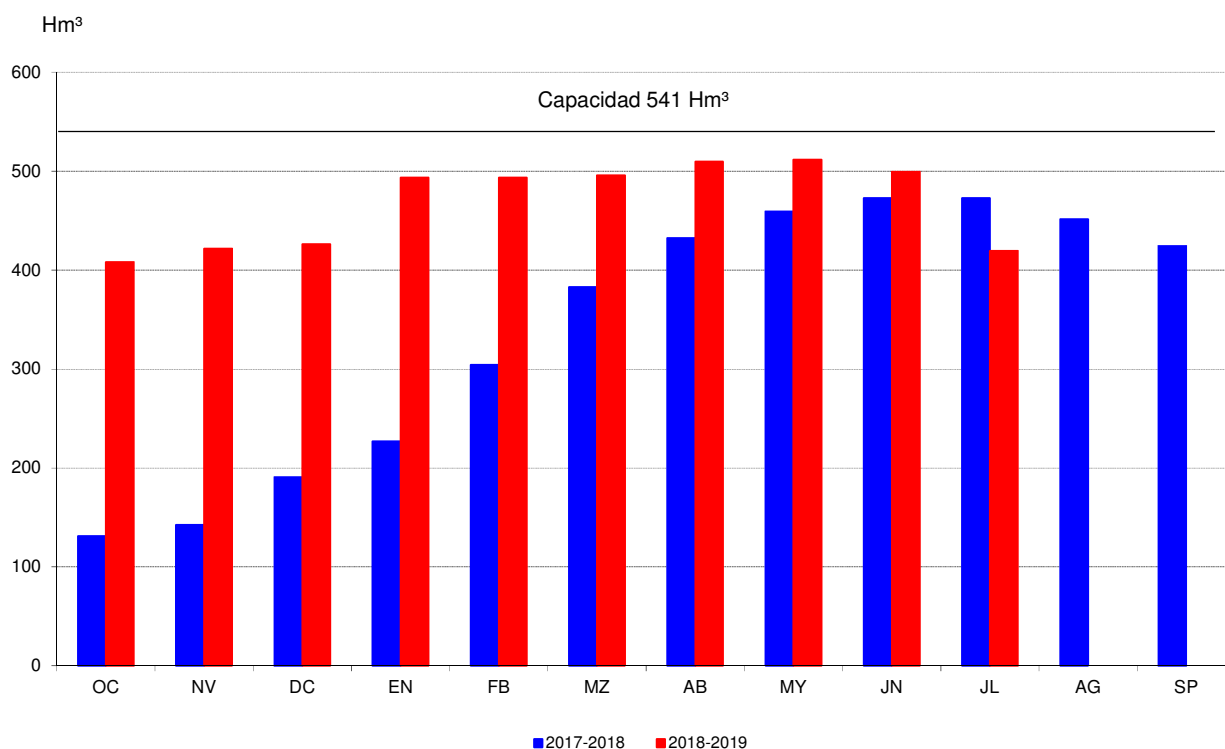

Situación del Embalse de Yesa Comparación con el año anterior a 31 de julio

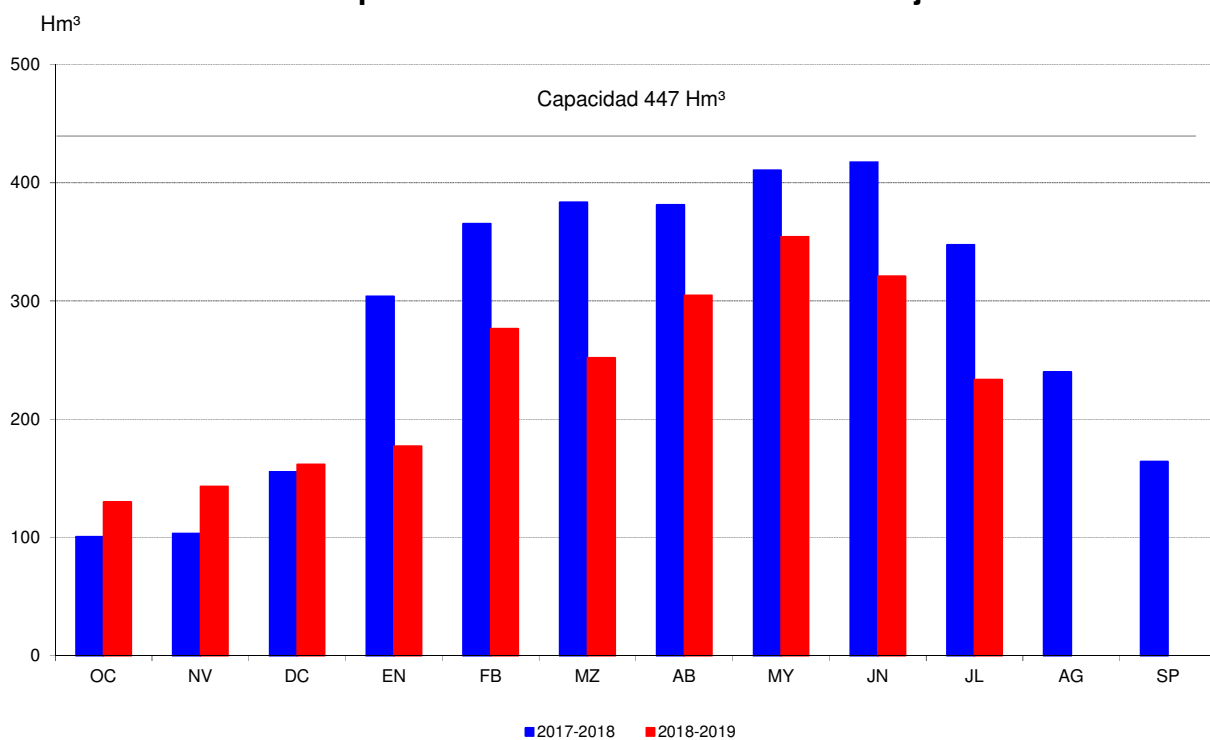

SITUACIÓN DE LOS EMBALSES

Evolución de los embalses. Año 2018-2019

Agua embalsada (en Hm³)

Porcentaje sobre su capacidad

Fecha Semana	ALLOZ Río Salado 66 Hm ³	EUGUI Río Arga 21Hm ³	IRABIA Río Irati 14 Hm ³	YESA Río Aragón 447 Hm ³	ITOITZ Río Irati 417 Hm ³
1/10 1	28,8	12,9	5,0	162,0	197,2
8/10 2	28,5	12,3	4,4	141,4	191,6
15/10 3	28,4	11,7	3,0	128,7	188,3
22/10 4	28,1	11,1	3,5	135,5	184,3
29/10 5	27,9	10,5	3,7	132,2	179,9
5/11 6	28,1	10,7	3,8	128,9	178,3
12/11 7	28,3	10,8	3,9	136,2	178,3
19/11 8	28,3	11,0	3,3	143,5	177,6
26/11 9	28,5	10,9	3,1	143,9	176,3
3/12 10	30,0	11,7	4,9	143,9	178,8
10/12 11	29,9	11,9	4,4	147,5	181,4
17/12 12	31,4	14,8	10,2	153,6	190,0
21/12 13	33,0	15,5	10,8	160,6	194,3
28/12 14	33,1	15,2	9,6	161,7	197,8
7/1 15	33,1	14,9	7,0	160,6	200,4
14/1 16	33,1	14,6	5,3	160,6	202,5
21/1 17	33,2	14,8	4,8	160,6	204,0
28/1 18	42,3	17,0	11,5	166,5	234,2
4/2 19	51,2	15,0	11,2	215,6	280,3
11/2 20	50,4	17,5	11,6	247,2	305,0
18/2 21	49,7	16,5	11,2	265,1	313,1
25/2 22	49,1	16,3	11,9	270,9	313,1
4/3 23	48,8	15,8	11,1	277,6	321,9
11/3 24	48,8	15,3	10,9	279,4	319,7
18/3 25	49,0	15,6	10,9	275,8	318,4
25/3 26	49,3	16,9	10,8	265,0	318,3
1/4 27	49,3	17,4	9,9	250,4	317,1
8/4 28	49,4	17,7	9,0	250,7	317,7
15/4 29	49,5	18,2	9,6	255,8	318,8
22/4 30	49,5	17,8	10,3	269,2	324,3
29/4 31	49,7	17,9	12,6	294,6	330,0
6/5 32	49,7	18,3	12,2	304,3	331,8
13/5 33	49,5	18,4	11,3	306,6	330,2
20/5 34	49,7	19,7	12,7	326,7	352,4
27/5 35	50,5	18,0	12,1	352,2	363,9
3/6 36	50,5	18,5	12,6	350,8	362,9
10/6 37	50,5	18,5	12,7	354,2	364,9
17/6 38	50,4	18,5	11,6	348,1	358,2
24/6 39	50,2	18,4	9,9	336,0	343,7
1/7 40	50,1	18,2	8,8	318,1	324,8
8/7 41	49,9	17,9	9,0	296,4	304,2
15/7 42	49,5	17,7	9,5	282,4	296,7
22/7 43	49,3	17,4	9,6	262,9	284,6
29/7 44	48,9	17,0	9,8	239,8	271,8
5/8 45	48,5	16,6	9,9	219,7	259,2
46					
47					
48					
49					
50					
51					
52					

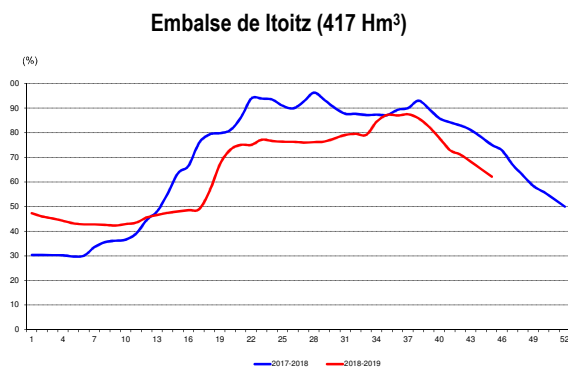
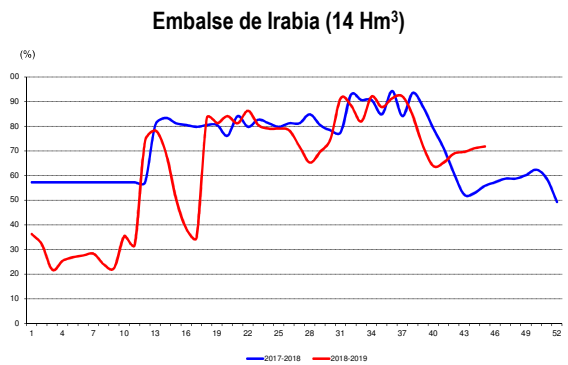
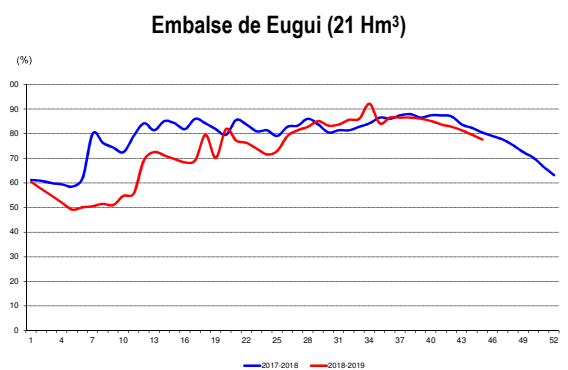
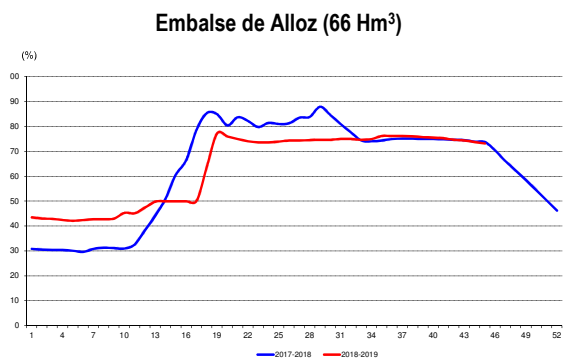

SITUACIÓN DE LOS CULTIVOS Y LOS RIESGOS

Situación de los cultivos y los riesgos

Julio 2019

COMARCA I

PRODUCTO	ESTADO VEGETATIVO				A. N. R.	ÍNDICE RENDIMIENTO MES ANTERIOR	INCIDENCIAS						INFLUEN. BENEFIC. CLIMA		ÍNDICE REND. MES ACTUAL		
	FENOLOGÍA						L.G. MG.	%	L.G. MG.	%	L.G. MG.	%	L.	B.		M.B.	%
	CAMPAÑA ANTERIOR		CAMPAÑA ACTUAL														
	DÍA	ESTADO FENOLÓGICO	DÍA	ESTADO FENOLÓGICO													
TRIGO INVIERNO	31	Recolección	31	Recolección	N.	120								L.	8	128	
CEBADA INVIERNO	27	fin de recolección	23	fin de recolección	N.	120								L.	5	125	
AVENA	31	fin de recolección	27	fin de recolección	N.	120								L.	5	125	
MAÍZ FORRAJERO	31	19:30-49:51	31	30:34-49:51	N.	100										100	
MANZANO	31	75:77:79	31	75:77:79	N.	100										100	
NOGAL	31	75:77:79	31	75:77:79	N.	100										100	

Nota: Se dan 3 estados fenológicos separados por dos puntos, (ejemplo 1:2:3) para una determinada fecha. Estado 1, refleja el estado fenológico más retrasado que se observa en el cultivo, estado 2 hace referencia al estado fenológico mayoritario en ese momento y el estado 3 indica el estado fenológico más adelantado.

* Estados fenológicos de la campaña actual según escala BBCH (salvo indicaciones específicas). Ver tabla explicativa situada tras Comarca VII

COMARCA II

PRODUCTO	ESTADO VEGETATIVO				A. N. R.	ÍNDICE RENDIMIENTO MES ANTERIOR	INCIDENCIAS						INFLUEN. BENEFIC. CLIMA		ÍNDICE REND. MES ACTUAL			
	FENOLOGÍA						Cuajado	L.G. MG.	%	L.G. MG.	%	L.G. MG.	%	L.		B.	M.B.	%
	CAMPAÑA ANTERIOR		CAMPAÑA ACTUAL															
	DÍA	ESTADO FENOLÓGICO	DÍA	ESTADO FENOLÓGICO														
TRIGO INVIERNO	31	Recolección	31	Recolección	N.	125								L.	5	130		
CEBADA INVIERNO	27	fin de recolección	20	fin de recolección	N.	117								B.	13	130		
AVENA	31	fin de recolección	25	fin de recolección	N.	120								L.	5	125		
COLZA	31	Recolección	31	Recolección	N.	97								L.	3	100		
HABAS CABALLARES	31	Recolección	31	Recolección	N.	100										100		
GIRASOL	31	57:60-69:69	31	57:60-67:69	N.											100		
PATATA TARDÍA	31	31:35-43:47	31	35:40-47:49	N.											100		
VID GARNACHA	31	75:77:79	31	75:77:79	R.	100	L.	10								90		
VID TEMPRANILLO	31	75:77:79	31	75:77:79	R.	100	L.	5								95		
VID CABER. SAUV	31	75:77:79	31	75:77:79	R.	100										100		

Nota: Se dan 3 estados fenológicos separados por dos puntos, (ejemplo 1:2:3) para una determinada fecha. Estado 1, refleja el estado fenológico más retrasado que se observa en el cultivo, estado 2 hace referencia al estado fenológico mayoritario en ese momento y el estado 3 indica el estado fenológico más adelantado.

* Estados fenológicos de la campaña actual según escala BBCH (salvo indicaciones específicas). Ver tabla explicativa situada tras Comarca VII

SITUACIÓN DE LOS CULTIVOS Y LOS RIESGOS

COMARCA III

PRODUCTO	ESTADO VEGETATIVO				A. N. R.	ÍNDICE RENDIMIENTO MES ANTERIOR	INCIDENCIAS						INFLUEN. BENEFIC. CLIMA		ÍNDICE REND. MES ACTUAL
	FENOLOGÍA						Cuajado						L.	B.	
	CAMPAÑA ANTERIOR		CAMPAÑA ACTUAL				L.G.	%	L.G.	%	L.G.	%	M.B.	%	
	DÍA	ESTADO FENOLÓGICO	DÍA	ESTADO FENOLÓGICO			MG.		MG.		MG.				
TRIGO INVIERNO	31	Recolección	31	Recolección	N.	125							L.	5	130
CEBADA INVIERNO	27	fin de recolección	20	Fin de recolección	N.	118							B.	12	130
AVENA	31	fin de recolección	25	Fin de recolección	N.	120							L.	5	125
MAÍZ GRANO	31	19:32-51:61	31	19:32-51:61	N.										100
HABAS CABALLARES	31	fin de recolección	31	Recolección	N.	100									100
GUISANTE PROTEA.	24	fin de recolección	13	Fin de recolección	N.	95									95
COLZA	31	Recolección	31	Recolección	N.	97							L.	3	100
GIRASOL	31	57:60-67:69	31	57:60-67:69	N.										100
PIMIENTO	31	71:73:79	31	71:73:79	N.	100									100
CEREZO	31	87:87:87 Fin recolección	31	87:87:87 Fin recolección	N.	100									100
VID GARNACHA	31	75:77:79	31	75:77:79	R.	100	L.	10							90
VID TEMPRANILLO	31	75:77:79	31	75:77:79	R.	100	L.	5							95
VID CABER. SAUV	31	75:77:79	31	75:77:79	R.	100									100

Nota: Se dan 3 estados fenológicos separados por dos puntos, (ejemplo 1:2:3) para una determinada fecha. Estado 1, refleja el estado fenológico más retrasado que se observa en el cultivo, estado 2 hace referencia al estado fenológico mayoritario en ese momento y el estado 3 indica el estado fenológico más adelantado.

* Estados fenológicos de la campaña actual según escala BBCH (salvo indicaciones específicas). Ver tabla explicativa situada tras Comarca VII

SITUACIÓN DE LOS CULTIVOS Y LOS RIESGOS

COMARCA IV

PRODUCTO	ESTADO VEGETATIVO				A. N. R.	ÍNDICE RENDIMIENTO MES ANTERIOR	INCIDENCIAS						INFLUEN. BENEFIC.		ÍNDICE REND. MES ACTUAL			
	FENOLOGÍA						Cuajado	Ajustes campaña		L. B. M.B.	%	L.G. MG.	%	L.G. MG.		%		
	CAMPANA ANTERIOR		CAMPANA ACTUAL					L.G. MG.	%								L.G. MG.	%
	DÍA	ESTADO FENOLÓGICO	DÍA	ESTADO FENOLÓGICO														
TRIGO INVIERNO	31	Recolección	31	Recolección	N.	104			L.	2							102	
CEBADA INVIERNO	27	fin de recolección	18	fin de recolección	N.	90								L.	2		92	
AVENA	31	fin de recolección	23	fin de recolección	N.	98											98	
HABAS CABALLARES	30	fin de recolección	31	Recolección	N.	100								L	3		103	
GUISANTE PROTEA.	24	fin de recolección	14	fin de recolección	N.	95			G.	15							80	
JUDÍA SECA	31	19:21-51:59	31	21:21-51:59	N.												100	
COLZA	30	fin de recolección	31	Recolección	N.	90											90	
GIRASOL	31	57:60-67:69	31	57:60-67:69	N.												100	
PATATA TARDÍA	31	60:65:69	31	55:65-69:70	N.												100	
ALMENDRO	31	81:83:85	31	81:83:85	N.	100											100	
NOGAL	31	79:81:83	31	79:81:83	N.	100											100	
OLIVAR	31	69:71:73	31	69:71:73	N.	100											100	
VID GARNACHA	31	75:77:79	31	75:77:79	R.	100	L.	10									90	
VID TEMPRANILLO	31	75:77:79	31	75:77:79	R.	100	L.	5									95	
VID CABER. SAUV	31	75:77:79	31	75:77:79	R.	100											100	

Nota: Se dan 3 estados fenológicos separados por dos puntos, (ejemplo 1:2:3) para una determinada fecha. Estado 1, refleja el estado fenológico más retrasado que se observa en el cultivo, estado 2 hace referencia al estado fenológico mayoritario en ese momento y el estado 3 indica el estado fenológico más adelantado.

SITUACIÓN DE LOS CULTIVOS Y LOS RIESGOS

COMARCA V

PRODUCTO	ESTADO VEGETATIVO				A. N. R.	ÍNDICE RENDIMIENTO MES ANTERIOR	INCIDENCIAS						INFLUEN. BENEFIC. CLIMA		ÍNDICE REND. MES ACTUAL	
	FENOLOGÍA						Cuajado	Ajustes campeña		L.G. MG.	L.G. MG.	L.G. MG.	L.G. MG.	L.		B.
	CAMPAÑA ANTERIOR		CAMPAÑA ACTUAL					%	%							
	DÍA	ESTADO FENOLÓGICO	DÍA	ESTADO FENOLÓGICO												
TRIGO INVIERNO	31	Fin de recolección	31	Fin de recolección	N.	95							L.	2	97	
CEBADA INVIERNO	23	Fin de recolección	20	Fin de recolección	N.	80							L.	1	81	
MAÍZ GRANO	31	19:32-55:65	31	19:32-55:65	N.										100	
HABA SECA	26	Fin de recolección	27	Fin de recolección	N.	100			G.	13					87	
GUISANTE PROTEA.	20	Fin de recolección	14	Fin de recolección	N.	91			G.	14					77	
VEZA GRANO	31	Recolección	31	Recolección	N.	95			L.	3					92	
COLZA	26	Fin de recolección	31	Recolección	N.	90			L.	5					85	
GIRASOL	31	57:60-67:69	31	57:60-67:69	N.										100	
REMOLACHA AZ.	26	39-49:51-60:65	25	39-49:51-60:65	N.										100	
ALFALFA	31	Fin 3er Corte	20	Fin 3er Corte	N.	100									100	
MAÍZ FORRAJERO	31	19:30-55:61	31	19:30-55:61	N.										100	
TOMATE INDUSTRIA	31	72:75:81	31	72:75:81	N.	100	G.	20							80	
MAÍZ DULCE	31	33:61:71	31	33:61:71	N.	100									100	
JUDÍA VERDE	31	Siembra 11:51:63	31	Siembra 11:51:63	N.	100									100	
ALMENDRO	31	81:83:85	31	81:83:85	N.	100									100	
OLIVAR	31	69:71:73	31	69:71:73	N.	100									100	
VID GARNACHA	31	75:77:79	31	75:77:79	R.	100	L.	10							90	
VID TEMPRANILLO	31	75:77:79	31	75:77:79	R.	100	L.	5							95	
VID CABER. SAUV	31	75:77:79	31	75:77:79	R.	100									100	

Nota: Se dan 3 estados fenológicos separados por dos puntos, (ejemplo 1:2:3) para una determinada fecha. Estado 1, refleja el estado fenológico más retrasado que se observa en el cultivo, estado 2 hace referencia al estado fenológico mayoritario en ese momento y el estado 3 indica el estado fenológico más adelantado.

* Estados fenológicos de la campaña actual según escala BBCH (salvo indicaciones específicas). Ver tabla explicativa situada tras Comarca VII

SITUACIÓN DE LOS CULTIVOS Y LOS RIESGOS

COMARCA VI

PRODUCTO	ESTADO VEGETATIVO				A. N. R.	ÍNDICE RENDIMIENTO MES ANTERIOR	INCIDENCIAS						INFLUEN. BENEFIC. CLIMA		ÍNDICE REND. MES ACTUAL			
	FENOLOGÍA						L.G. MG.	%	tormentas		Cujado		L. B.	M.B.		%		
	CAMPAÑA ANTERIOR		CAMPAÑA ACTUAL						L.G. MG.	%	L.G. MG.	%					L.G. MG.	%
	DÍA	ESTADO FENOLÓGICO	DÍA	ESTADO FENOLÓGICO														
TRIGO INVIERNO	30	Fin de recolección	28	Fin de recolección	N.	78									78			
CEBADA INVIERNO	23	Fin de recolección	16	Fin de recolección	N.	64	L.	2							62			
AVENA	25	Fin de recolección	20	Fin de recolección	N.	77	L.	2							75			
MAÍZ GRANO	31	19:32-61:69	31	19:32-61:69	N.										100			
ARROZ	31	19.24-27:32	31	19.24-27:32	N.										100			
PATATA M.E.	31	75:81-95:97	31	Inicio recolección	N.	100									100			
ALFALFA	28	Fin 3er Corte	27	Fin 3º Corte Inicio 4º corte	N.	100									100			
MAÍZ FORRAJERO	31	19:30-61:69	31	19:30-61:69	N.										100			
ACELGA	31	12:19:49 Recolec.-Plant.	31	12:19:49 Recolec.-Plant.	N.	98									98			
BORRAJA	31	Siembra 00:01:11	31	Siembra 00:01:11	N.										100			
BRÓCULI	31	Preparación Inicio plantación	31	Preparación Inicio plantación	N.										100			
COLIFLOR	31	Preparación Inicio plantación	31	Preparación Inicio plantación	N.										100			
CARDO	31	Plantación 11:12:13	31	Plantación 11:12:13	N.										100			
LECHUGA	31	12:19:49 Recolec.-Plant.	31	12:19:49 Recolec.-Plant.	N.	100									100			
TOMATE IND.	31	72:75:81	31	72:75:81	N.	100			L.	5	G.	20			75			
PIMIENTO	31	71:73:81	31	71:73:81	N.	100									100			
CEBOLLA	31	45:47:49 Recolección	31	45:47:49 Recolección	N.	100									100			
CALABACÍN	31	83:85:87 Recolección	31	83:85:87 Recolección	N.	100									100			
MAÍZ DULCE	31	33:61:71	31	33:61:71	N.	100									100			
JUDÍA VERDE	31	Siembra 11:51:63	31	Siembra 11:51:63	N.	100									100			
ALMENDRO	31	82:84:85	31	82:84:85	N.	100									100			
MELOCOTÓN	31	81:85:87 Recolección	31	81:85:87 Recolección	N.	100			L.	10					90			
MANZANO	31	79:82:85	31	79:82:85	N.	100									100			
PERAL	31	81:84:87 Recolección	31	81:84:87 Inicio recolección	N.	90			L.	10					80			
CEREZO	31	87:87:87 Fin recolección	31	87:87:87 Fin recolección	N.	90	L.	5	L.	5					80			
CIRUELO	31	83:85:87 Inicio recolección	31	83:85:87 Inicio recolección	N.	100									100			
ENDRINO	31	81:83:85	31	81:83:85	N.	100									100			
NOGAL	31	79:82:85	31	79:82:85	N.	100									100			
OLIVAR	31	71:72:75	31	71:72:75	N.	100									100			
VID GARNACHA	31	75:77:79	31	75:77:79	R.	100					L.	10			90			
VID TEMPRANILLO	31	77:79:81	31	77:79:81	R.	100					L.	5			95			
VID CABER. SAUV	31	75:77:79	31	75:77:79	R.	100									100			

Nota: Se dan 3 estados fenológicos separados por dos puntos, (ejemplo 1:2:3) para una determinada fecha. Estado 1, refleja el estado fenológico más retrasado que se observa en el cultivo, estado 2 hace referencia al estado fenológico mayoritario en ese momento y el estado 3 indica el estado fenológico más adelantado.

* Estados fenológicos de la campaña actual según escala BBCH (salvo indicaciones específicas). Ver tabla explicativa situada tras Comarca VII

SITUACIÓN DE LOS CULTIVOS Y LOS RIESGOS

COMARCA VII

PRODUCTO	ESTADO VEGETATIVO				A. N. R.	ÍNDICE RENDIMIENTO MES ANTERIOR	INCIDENCIAS						INFLUEN. BENEFIC. CLIMA		ÍNDICE REND. MES ACTUAL	
	FENOLOGÍA						Ajustes campaña	Tormentas		Cuajado		L. B. M.B.	%			
	CAMPAÑA ANTERIOR		CAMPAÑA ACTUAL					L.G. MG.	%	L.G. MG.	%			L.G. MG.		%
	DÍA	ESTADO FENOLÓGICO	DÍA	ESTADO FENOLÓGICO												
TRIGO INVIERNO	30	Fin de recolección	28	Fin de recolección	N.	67										67
CEBADA INVIERNO	23	Fin de recolección	19	Fin de recolección	N.	51	L.	1								50
MAÍZ GRANO	31	19:32-61:69	24	19:32-61:69	N.											100
ARROZ	31	19.24-27:32	24	19.24-27:32	N.											100
ALFALFA	31	Fin 3 ^{er} Corte Inicio 4 ^o corte	28	Fin 3 ^{er} Corte Inicio 4 ^o corte	N.	100										100
MAÍZ FORRAJERO	31	19:30-61:69	29	19:30-69:71	N.											100
ALCACHOFA	31	Arranque Plantación	31	Arranque Plantación	N.											100
BRÓCULI	31	Preparación Inicio plantación	31	Preparación Inicio plantación	N.											100
COLIFLOR	31	Preparación Inicio plantación	31	Preparación Inicio plantación	N.											100
CEBOLLA	31	47:48:49 Inicio recolección	31	47:48:49 Inicio recolección	N.	100										100
LECHUGA	31	12:19:49 Recolec.-Plant.	31	12:19:49 Recolec.-Plant.	N.	100										100
TOMATE INDUSTRIA	31	72:75:81	31	72:75:81	N.	100			L.	10	G.	20				70
PIMIENTO	31	72:75:81	31	72:75:81	N.	100										100
MAÍZ DULCE	31	33:61:71	31	33:61:71	N.	100										100
ALMENDRO	31	82:84:85	31	82:84:85	N.	95										95
MELOCOTÓN	31	81:85:87 Recolección	31	81:85:87 Recolección	N.	80			L.	10						70
MANZANO	31	79:82:85	31	79:82:85	N.	95										95
PERAL	31	81:84:87 Recolección	31	81:84:87 Inicio recolección	N.	80			L.	5						75
CIRUELO	31	83:85:87 Inicio recolección	31	83:85:87 Inicio recolección	N.	100			L.	10						90
CEREZO	31	87:87:87 Fin recolección	31	87:87:87 Fin recolección	N.	90	L.	5	L.	5						80
OLIVAR	31	71:72:75	31	71:72:75	N.	100										100
VID GARNACHA	31	75:77:79	31	75:77:79	R.	100					L.	10				90
VID TEMPRANILLO	31	77:79:81	31	77:79:81	R.	100					L.	5				95
VID CABER. SAUV	31	75:77:79	31	75:77:79	R.	100										100

Nota: Se dan 3 estados fenológicos separados por dos puntos, (ejemplo 1:2:3) para una determinada fecha. Estado 1, refleja el estado fenológico más retrasado que se observa en el cultivo, estado 2 hace referencia al estado fenológico mayoritario en ese momento y el estado 3 indica el estado fenológico más adelantado.

* Estados fenológicos de la campaña actual según escala BBCH (salvo indicaciones específicas). Ver tabla explicativa situada tras Comarca VII

SITUACIÓN DE LOS CULTIVOS Y LOS RIESGOS

Escala BBCH

La escala extendida BBCH es un sistema decimal de dos dígitos, que codifica los estados fenológicos de las plantas.

Estado fenológico principal

El primer dígito señala los estados principales, codificados de 0 a 9, que corresponden a fases fácilmente identificables del desarrollo de las plantas.

Primer dígito	Estado fenológico principal
0	Germinación, brotación, desarrollo de la yema
1	Desarrollo de las hojas (brote o tallo principal)
2	Formación de brotes laterales / macollamiento (ahijamiento)
3	Crecimiento longitudinal del tallo o crecimiento en roseta, desarrollo de brotes (retoños)/ encañado (tallo principal)
4	Desarrollo de las partes vegetativas cosechables de la planta o de órganos vegetativos de propagación / embuchamiento
5	Emergencia de la inflorescencia (tallo principal) / espigamiento
6	Floración (tallo principal)
7	Desarrollo del fruto
8	Coloración o maduración de frutos y semillas
9	Senescencia, comienzo de la dormancia

Estado fenológico secundario

El segundo dígito hace referencia a los estados secundarios, codificados también de 0 a 9, que identifican fases intermedias en el desarrollo de las plantas que suceden dentro de cada estado principal.

Habitualmente corresponden a número de elementos desarrollados (hojas, brotes) o porcentaje respecto al desarrollo del estado principal (crecimiento, floración, etc.).

Cuando coinciden dos o más estados fenológicos en una planta (por ejemplo: 69 y 73) siempre se toma el más avanzado (73).

http://www.jki.bund.de/fileadmin/dam_uploads/veroeff/bbch/BBCH-Skala_spanisch.pdf

Estados fenológicos

Julio 2019

Viña

En este mes de julio, en cuanto a precipitaciones, cabe destacar la fuerte tormenta del día 8, especialmente intensa en Tafalla, Olite y zona media de Navarra que en el caso de la estación de Olite recogió 111 litros en un solo día. Estas precipitaciones provocaron numerosas inundaciones no solo en las zonas urbanas, también en parcelas de viñedo cercanas a los cauces de río, donde ha tirado espalderas y cepas y ha provocado numerosos movimientos de tierras.

Las tormentas han dejado daños de piedra en diversas parcelas de distintas localidades, que en general no han tenido gran trascendencia, cabe destacar Murchante, Azagra y san Martín de Unx entre otras.

En cuanto a temperaturas el mes de julio ha resultado muy cálido en gran parte de Navarra, las diferencias de temperaturas respecto de los valores medios se encuentran en 1 y 2°C por encima. Los días 22 al 25 una ola de calor afectó al Valle del Ebro con temperaturas diurnas de 38-40°C y nocturnas por encima de los 20°C.

El ciclo de la vid está retrasado unos 5-7 días respecto del año anterior y unos días respecto a un año medio, pero se observa un avance significativo en los últimos días.

La viña se encuentra en el estado fenológico de "cierre de racimo" y las variedades más tempranas en "inicio de envero" en la Ribera Baja y Ribera Alta.

Se observa un nivel productivo medio en general.

En la última semana se ha observado focos de oídio en algunas zonas y variedades.

Frutales

El mes de julio ha resultado más caluroso que lo normal. Las precipitaciones

han sido claramente superiores a los valores medios históricos y han producido daños por granizo, por lluvias torrenciales y por desbordamiento de corrientes de agua.

Los daños citados en el párrafo anterior están todavía en evaluación, pero se suman a los daños por helada que se han señalado en los meses anteriores y dejan un panorama bastante afectado en el sector frutícola de Navarra.

El desarrollo de los frutos ha recuperado el retraso que tenía y actualmente la maduración de la fruta se está produciendo en las fechas previstas.

Ha finalizado la recolección de cerezo, en una campaña en la que la producción se ha visto penalizada por las lluvias y tormentas en la época de maduración de los frutos. La situación ha sido mejor en la zona de Etxauri, donde este año se ha conseguido una buena calidad de los frutos.

En ciruelo se espera este año una buena campaña, que comenzará a principios de agosto.

Las variedades tempranas de melocotonero se vieron afectadas por las heladas y las siguientes han sufrido los efectos del granizo, tanto en la zona de Sartaguda como en la zona de Corella-Tudela, por lo que en julio se ha recogido poca fruta de hueso en Navarra y la que se ha recogido se ha derivado mayormente a zumo. Las variedades de agosto-septiembre parecen tener mejor perspectiva.

En peral también se ha visto afectada la producción, especialmente las variedades más tempranas, y en manzano, salvo parcelas puntuales, las previsiones son buenas. En todo caso, habrá que esperar a la recolección para ver cómo se ha visto afectada la calidad de los frutos y cuál es el destino al que se pueden dirigir.



Estado fenológico: Inicio envero

Estados fenológicos

Julio 2019

Trigo



Comarca II, III, IV y V – Recolección

Cereales



Comarcas II, III, IV y V – Enfardado de paja tras recolección de cereales

Arroz



Comarca VII – Final de ahijamiento y fase de encañado

Alfalfa



Comarcas VI y VII – Tercer corte

Estados fenológicos

Julio 2019

Girasol



Comarca V – Regadío. Floración

Judía seca



Comarca III y IV – Entutorado y desarrollo vegetativo

Maíz



Comarca V – Comparativa entre maíz grano y maíz dulce

Patata media estación



Comarca VI – Maduración e inicio de recolección

Estados fenológicos

Julio 2019

Patata tardía



Comarca IV – Floración

Alcachofa



Comarca VII – Arranque y plantación

Berenjena



Comarca VII – Maduración del fruto y recolección

Brócoli



Comarca VI y VII – Plantación

Estados fenológicos

Julio 2019

Calabacín

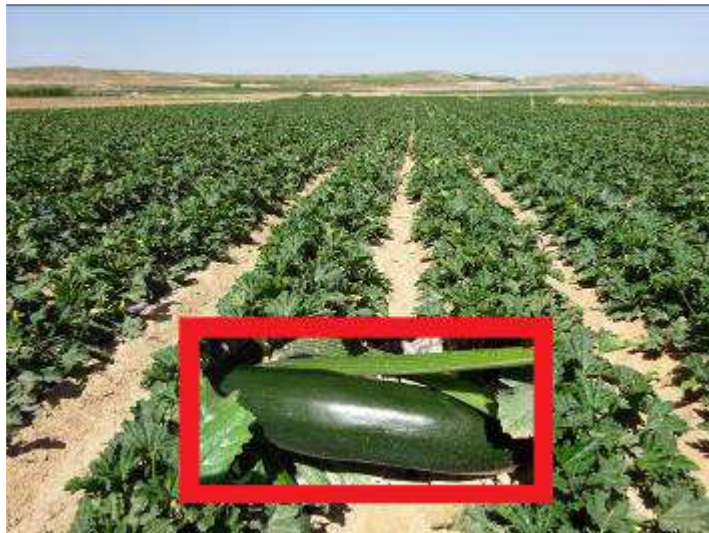

Comarca VII – Recolección

Cardo



Comarca VI – Plantación

Cebolla



Comarca VII – Engrosamiento del bulbo

Judía verde



Comarca VI – Formación de brotes laterales

Estados fenológicos

Julio 2019

Pimiento



Comarca VII – Desarrollo del fruto

Tomate para industria



Comarca VI y VII – Desarrollo y maduración del fruto (según fecha de plantación)

Melocotón y Nectarina



Comarca VI y VII – Maduración y recolección

Peral



Comarca VII – Desarrollo y maduración del fruto

Situación de los cultivos

Julio 2019

**COMARCALIZACIÓN
AGRARIA DE NAVARRA**

COMARCA	I	Noroccidental
	II	Pirineos
	III	Comarca de Pamplona
	IV	Tierra Estella
	V	Navarra Media
	VI	Ribera Alta-Aragón
	VII	Ribera Baja

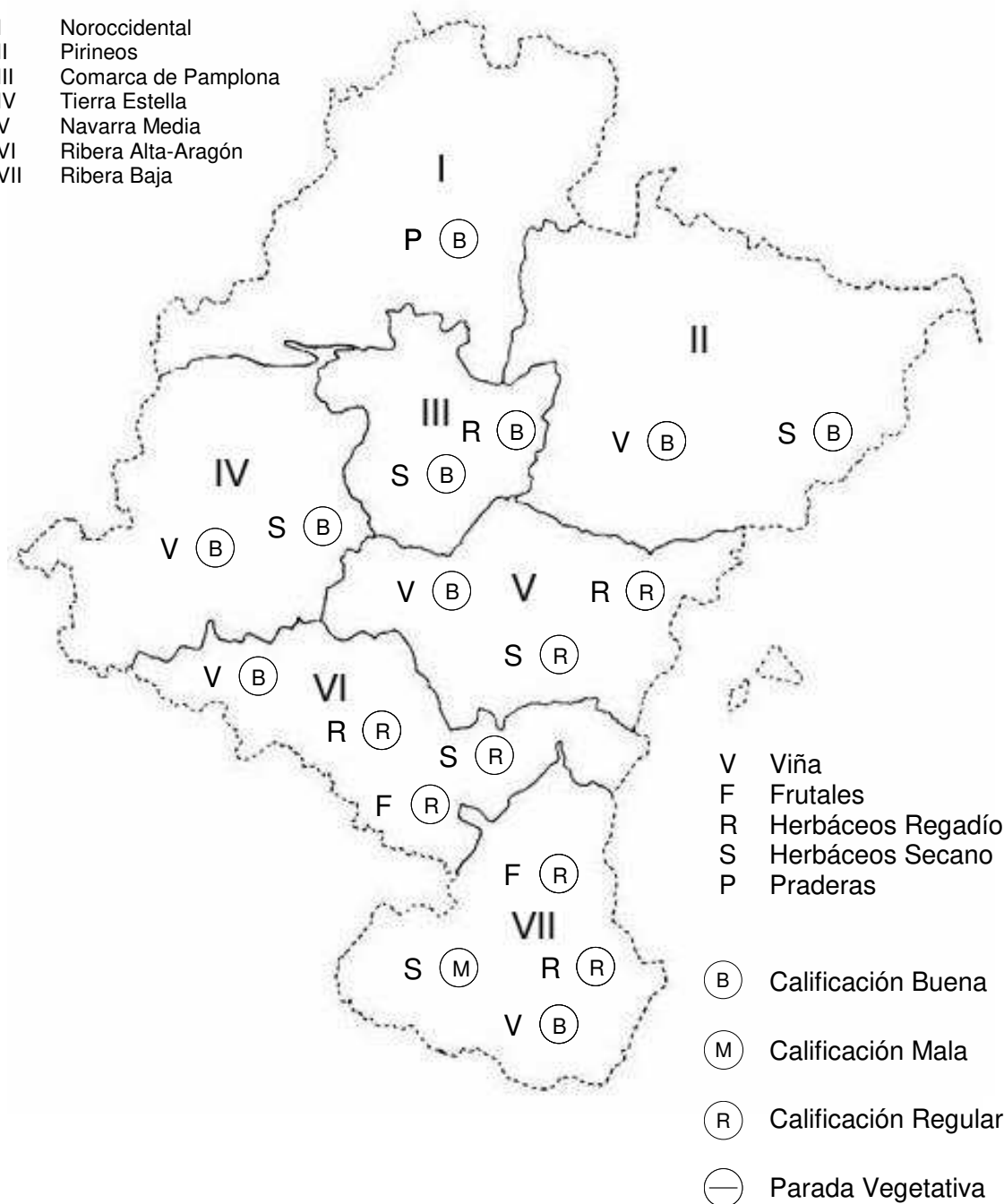

SUPERFICIES Y PRODUCCIONES AGRÍCOLAS

Total Navarra 2019 (Avance)

JULIO (31-07-19)	SUPERFICIE PRODUCTIVA						RENDIMIENTOS				PRODUCCIONES					
	SECANO		REGADÍO		TOTAL		SECANO		REGADÍO		SECANO		REGADÍO		TOTAL	
	HAS.	2018 B=100	HAS.	2018 B=100	HAS.	2018 B=100	Tm/ha	2018 B=100	Tm/ha	2018 B=100	Tm	2018 B=100	Tm	2018 B=100	Tm	2018 B=100
TRIGO DURO	222	63,98	133	26,87	355	42,16	1,865	80,24	4,671	102,72	4,14	51,34	621	27,60	1,035	33,86
TRIGO BLANDO	64.606	104,50	14.172	87,52	78.778	100,97	4,939	102,80	6,042	103,61	319.061	107,43	85.622	90,68	404.683	103,39
CEBADA	63.791	90,70	13.046	100,14	76.837	92,17	3,526	91,61	5,161	105,61	224.936	83,09	67.328	105,75	292.265	87,41
AVENA	11.330	107,55	678	106,94	12.008	107,51	5,020	107,04	5,129	101,45	56.877	115,11	3.477	108,49	60.354	114,71
ARROZ	0	0,00	2.208	110,18	2.208	110,18	0,000	0,00	5,692	101,27	0	0,00	12.569	111,58	12.569	111,58
MAÍZ GRANO	1	50,00	14.836	110,22	14.837	110,21	5,850	100,00	11,378	94,76	6	50,00	168.799	104,45	168.805	104,44
CENTENO	94	174,07	4	33,33	98	148,48	3,052	100,18	4,200	255,44	287	174,38	17	85,15	304	164,83
TRITICALE	1.738	168,57	438	132,73	2.176	159,88	1,820	68,07	4,973	100,22	3.162	114,74	2.178	133,02	5.340	121,55
JUDIA SECA	21	123,53	107	107,00	128	109,40	0,990	108,63	2,351	100,96	21	134,19	252	108,03	272	109,66
HABA SECA	1.243	87,41	81	218,92	1.324	90,75	2,332	111,61	2,183	89,21	2.898	97,56	177	195,29	3.075	100,45
GUISANTE SECO	2.595	83,36	281	69,73	2.876	81,80	1,648	79,87	1,785	80,75	4.275	66,58	502	56,30	4.777	65,33
VEZA GRANO	633	118,76	78	260,00	711	126,29	0,755	107,69	0,622	107,99	478	127,89	49	280,78	527	134,64
PATATA MEDIA ESTACIÓN	9	100,00	193	110,29	202	109,78	16,667	100,00	36,505	98,14	150	100,00	7.045	108,23	7.195	108,04
PATATA TARDÍA	106	102,91	65	98,48	171	101,18	0,000	0,00	0,000	0,00	0	0,00	0	0,00	0	0,00
REMOLACHA AZUCARERA	0	0,00	360	72,00	360	72,00	0,000	0,00	84,975	106,58	0	0,00	30.591	76,73	30.591	76,73
GIRASOL	2.436	143,04	1.838	77,42	4.274	104,83	2,218	99,84	1,675	104,90	5.404	142,81	3.078	81,21	8.482	111,99
COLZA	4.442	93,89	1.553	109,68	5.995	97,53	2,390	100,21	2,605	117,71	10.618	94,09	4.045	129,10	14.663	101,70
MAÍZ FORRAJERO	1.395	100,50	2.995	101,66	4.390	101,29	35,806	110,24	49,599	99,64	49.950	110,79	148.550	101,30	198.500	103,53
RAY-GRASS	3.462	99,31	1.615	84,33	5.077	94,00	31,075	104,02	44,584	99,55	107.582	103,30	72.003	83,96	179.585	94,56
ALFALFA	484	105,68	5.440	98,52	5.924	99,06	13,591	98,56	44,175	104,97	6.578	104,15	240.312	103,41	246.890	103,43
VEZA FORRAJE	5.368	110,23	914	115,84	6.282	111,01	15,785	100,11	28,271	99,47	84.734	110,35	258.840	115,23	110.573	111,46
GUISANTE FORRAJE	878	106,04	121	140,70	999	109,30	15,962	97,49	28,764	101,17	14.014	103,37	3.481	142,35	17.495	109,33
PRADERAS	5.482	101,18	1.174	100,86	6.656	101,12	41,626	103,98	34,224	93,83	228.192	105,21	40.180	94,64	268.371	103,48
COLES	0	0,00	190	100,00	190	100,00	0,000	0,00	0,000	0,00	0	0,00	0	0,00	0	0,00
ESPÁRRAGO	485	102,11	1.278	105,53	1.763	104,57	3,438	100,61	4,240	100,66	1.667	102,73	5.419	106,23	7.086	105,39
LECHUGA	0	0,00	466	100,00	466	100,00	0,000	0,00	0,000	0,00	0	0,00	0	0,00	0	0,00
ESCAROLA	0	0,00	206	100,00	206	100,00	0,000	0,00	0,000	0,00	0	0,00	0	0,00	0	0,00
ESPINACA	0	0,00	847	100,95	847	100,95	0,000	0,00	16,170	100,04	0	0,00	13.696	100,99	13.696	100,99
ACELGA	0	0,00	223	100,00	223	100,00	0,000	0,00	0,000	0,00	0	0,00	0	0,00	0	0,00
CANÓNICOS	0	0,00	209	100,00	209	100,00	0,000	0,00	0,000	0,00	0	0,00	0	0,00	0	0,00
RÚCULA	0	0,00	92	100,00	92	100,00	0,000	0,00	0,000	0,00	0	0,00	0	0,00	0	0,00
CARDO	0	0,00	210	100,00	210	100,00	0,000	0,00	0,000	0,00	0	0,00	0	0,00	0	0,00
BORRAJA	0	0,00	47	109,30	47	109,30	0,000	0,00	0,000	0,00	0	0,00	0	0,00	0	0,00
ENDIVIA	0	0,00	56	100,00	56	100,00	0,000	0,00	0,000	0,00	0	0,00	0	0,00	0	0,00
CALABAZA	0	0,00	156	99,36	156	99,36	0,000	0,00	0,000	0,00	0	0,00	0	0,00	0	0,00
CALABACÍN	0	0,00	130	105,69	130	105,69	0,000	0,00	71,659	99,75	0	0,00	9.316	105,43	9.316	105,43
BERENJENA	0	0,00	95	84,82	95	84,82	0,000	0,00	47,347	97,54	0	0,00	4.498	82,73	4.498	82,73
TOMATE INDUSTRIA	0	0,00	1871	100,05	1.871	100,05	0,000	0,00	56,657	74,65	0	0,00	106.006	74,69	106.006	74,69
TOMATE PLAZA	0	0,00	70	104,48	70	104,48	0,000	0,00	84,707	99,98	0	0,00	5.930	104,46	5.930	104,46
PIMIENTO INDUSTRIA	0	0,00	934	100,00	934	100,00	0,000	0,00	29,787	100,00	0	0,00	27.821	100,00	27.821	100,00
PIMIENTO PLAZA	0	0,00	66	100,00	66	100,00	0,000	0,00	26,379	100,00	0	0,00	1.741	100,00	1.741	100,00
ALCACHOFA	0	0,00	1.655	87,79	1.655	87,79	0,000	0,00	12,765	99,89	0	0,00	14.872	87,70	14.872	87,70
COLIFLOR	0	0,00	1.693	100,00	1.693	100,00	0,000	0,00	0,000	0,00	0	0,00	0	0,00	0	0,00
BRÓCOLI	0	0,00	595,8	100,00	595,8	100,00	0,000	0,00	0,000	0,00	0	0,00	0	0,00	0	0,00
CEBOLLA	0	0,00	316	94,33	316	94,33	0,000	0,00	58,082	99,70	0	0,00	18.354	94,05	18.354	94,05
JUDÍA VERDE Y POCHA	0	0,00	1011	100,00	1.011	100,00	0,000	0,00	0,000	0,00	0	0,00	0	0,00	0	0,00
GUISANTE VERDE	0	0,00	2.550	110,49	2.550	110,49	0,000	0,00	7,670	101,59	0	0,00	19.559	112,25	19.559	112,25
HABA VERDE	0	0,00	1.635	116,70	1.635	116,70	0,000	0,00	8,174	101,07	0	0,00	13.364	117,95	13.364	117,95
MAÍZ DULCE	0	0,00	1.158	117,09	1.158	117,09	0,000	0,00	0,000	0,00	0	0,00	0	0,00	0	0,00
TOTAL C. HERBÁCEOS CITADOS	170.821		84.962		255.783											
MANZANO	97	100,00	338	100,00	435	100,00	5,098	203,92	32,970	97,21	495	203,92	11.144	97,21	11.638	99,42
PERAL	0	0,00	1.034	100,00	1.034	100,00	0,000	0,00	15,196	84,42	0	0,00	15.712	84,42	15.712	84,42
CEREZO Y GUINDO	113	100,00	217	100,00	330	100,00	1,220	100,00	3,060	80,53	138	100,00	664	80,53	802	83,32
MELOCOTONERO Y NECTARINO	7	100,00	471	100,00	478	100,00	6,600	100,00	21,713	78,39	46	100,00	10.227	78,39	10.273	78,46
CIRUELO	1	100,00	87	100,00	88	100,00	1,600	100,00	7,943	97,46	2	100,00	691	97,46	693	97,47
ENDRINO	0	0,00	114	100,00	114	100,00	0,000	0,00	3,000	100,00	0	0,00	342	100,00	342	100,00
ALMENDRO	1.978	100,00	1.460	100,00	3.438	100,00	0,150	100,00	1,465	96,37	297	100,00	2.139	96,37	2.436	96,80
NOGAL	150	100,00	95	100,00	245	100,00	0,000	0,00	0,000	0,00	0	0,00	0	0,00	0	0,00
VIÑEDO VINIFICACIÓN	7.698	103,82	9.943	99,13	17.641	101,12	6,134	83,05	6,719	84,97	47.221	86,22	66.809	84,23	114.030	85,05
CON D.O. NAVARRA	4.461	101,43	5.865	98,90	10.326	99,98	6,110	80,62	6,523	82,02	27.255	81,78	38.259	81,12	65.514	81,39
CON D.O. RIOJA	3.112	104,18	4.023	98,72	7.135	101,03	6,171	86,86	7,016	89,48	19.205	90,49	28.225	88,34	47.430	89,20
OTROS VINOS	125	416,67	55	220,00	180	327,27	6,088	83,62	5,906	74,06	761	348,43	325	162,94	1.086	259,91
OLIVAR ACEITE	2.987	100,00	3.526	100,00	6.513	100,00	0,000	0,00	0,000	0,00	0	0,00	0	0,00	0	0,00
TOTAL C. LEÑOSOS CITADOS	13.031		17.285		30.316											
TOTAL CULTIVOS CITADOS	183.852		102.247		286.099											
PRADOS	32.668	100,00	147	100,00	32.815	100,00	37,087	107,86	22,976	90,76	12.115,1	107,86	3.378	90,76	12.149,29	107,80

SUPERFICIES Y PRODUCCIONES AGRÍCOLAS

Comarca I – 2019 (Avance)

JULIO (31-07-19)	SUPERFICIE PRODUCTIVA						RENDIMIENTOS				PRODUCCIONES					
	SECANO		REGADÍO		TOTAL		SECANO		REGADÍO		SECANO		REGADÍO		TOTAL	
	HAS.	2018 B=100	HAS.	2018 B=100	HAS.	2018 B=100	Tm/ha	2018 B=100	Tm/ha	2018 B=100	Tm	2018 B=100	Tm	2018 B=100	Tm	2018 B=100
TRIGO DURO	0	0,00	0	0,00	0	0,00	0,000	0,00	0,000	0,00	0	0,00	0	0,00	0	0,00
TRIGO BLANDO	548	84,83	1	100,00	549	84,85	6,750	136,09	6,500	118,18	3,699	115,44	7	118,18	3,706	115,45
CEBADA	353	76,74	1	10,00	354	75,32	6,250	138,52	6,250	125,00	2,206	106,30	6	12,50	2,213	104,09
AVENA	234	10,174	0	0,00	234	10,174	6,200	128,10	0,000	0,00	1,451	130,33	0	0,00	1,451	130,33
ARROZ	0	0,00	0	0,00	0	0,00	0,000	0,00	0,000	0,00	0	0,00	0	0,00	0	0,00
MAÍZ GRANO	1	50,00	0	0,00	1	50,00	5,850	100,00	0,000	0,00	6	50,00	0	0,00	6	50,00
CENTENO	0	0,00	0	0,00	0	0,00	0,000	0,00	0,000	0,00	0	0,00	0	0,00	0	0,00
TRITICALE	0	0,00	0	0,00	0	0,00	0,000	0,00	0,000	0,00	0	0,00	0	0,00	0	0,00
JUDIA SECA	10	90,91	0	0,00	10	90,91	1,100	115,79	0,000	0,00	11	105,26	0	0,00	11	105,26
HABA SECA	26	123,81	0	0,00	26	123,81	2,000	108,11	0,000	0,00	52	133,85	0	0,00	52	133,85
GUISANTE SECO	3	BASE=0	0	0,00	3	BASE=0	1,800	BASE=0	0,000	0,00	5	BASE=0	0	0,00	5	BASE=0
VEZA GRANO	0	0,00	0	0,00	0	0,00	0,000	0,00	0,000	0,00	0	0,00	0	0,00	0	0,00
PATATA MEDIA ESTACIÓN	3	100,00	0	0,00	3	100,00	20,000	100,00	0,000	0,00	60	100,00	0	0,00	60	100,00
PATATA TARDÍA	9	75,00	0	0,00	9	75,00	0,000	0,00	0,000	0,00	0	0,00	0	0,00	0	0,00
REMOLACHA AZUCARERA	0	0,00	0	0,00	0	0,00	0,000	0,00	0,000	0,00	0	0,00	0	0,00	0	0,00
GIRASOL	8	61,54	0	0,00	8	61,54	2,200	98,21	0,000	0,00	18	60,44	0	0,00	18	60,44
COLZA	68	BASE=0	0	0,00	68	BASE=0	2,750	BASE=0	0,000	0,00	187	BASE=0	0	0,00	187	BASE=0
MAÍZ FORRAJERO	1350	100,97	90	94,74	1440	100,56	36,000	110,36	40,000	100,60	48,600	111,43	3,600	95,31	52,200	110,15
RAY-GRASS	1950	98,24	75	163,04	2,025	99,70	35,000	106,27	40,000	119,95	68,250	104,39	3,000	195,57	71,250	106,48
ALFALFA	46	12,105	0	0,00	46	12,105	18,200	10,122	0,000	0,00	837	122,53	0	0,00	837	122,53
VEZA FORRAJE	176	144,26	6	200,00	182	145,60	17,300	10,162	17,300	100,29	3,045	146,59	104	200,58	3,149	147,90
GUISANTE FORRAJE	2	40,00	0	0,00	2	40,00	17,500	100,46	0,000	0,00	35	40,18	0	0,00	35	40,18
PRADERAS	2.163	103,05	107	110,31	2,270	103,37	50,000	102,33	54,000	101,60	108,150	105,45	5,778	112,07	113,928	105,77
COLES	0	0,00	0	0,00	0	0,00	0,000	0,00	0,000	0,00	0	0,00	0	0,00	0	0,00
ESPÁRRAGO	3	100,00	0	0,00	3	100,00	3,000	100,00	0,000	0,00	9	100,00	0	0,00	9	100,00
LECHUGA	0	0,00	1	100,00	1	100,00	0,000	0,00	0,000	0,00	0	0,00	0	0,00	0	0,00
ESCAROLA	0	0,00	0	0,00	0	0,00	0,000	0,00	0,000	0,00	0	0,00	0	0,00	0	0,00
ESPINACA	0	0,00	0	0,00	0	0,00	0,000	0,00	0,000	0,00	0	0,00	0	0,00	0	0,00
ACELGA	0	0,00	0	0,00	0	0,00	0,000	0,00	0,000	0,00	0	0,00	0	0,00	0	0,00
CANÓNIGOS	0	0,00	0	0,00	0	0,00	0,000	0,00	0,000	0,00	0	0,00	0	0,00	0	0,00
RÚCULA	0	0,00	0	0,00	0	0,00	0,000	0,00	0,000	0,00	0	0,00	0	0,00	0	0,00
CARDO	0	0,00	0	0,00	0	0,00	0,000	0,00	0,000	0,00	0	0,00	0	0,00	0	0,00
BORRAJA	0	0,00	0	0,00	0	0,00	0,000	0,00	0,000	0,00	0	0,00	0	0,00	0	0,00
ENDIVIA	0	0,00	0	0,00	0	0,00	0,000	0,00	0,000	0,00	0	0,00	0	0,00	0	0,00
CALABAZA	0	0,00	0	0,00	0	0,00	0,000	0,00	0,000	0,00	0	0,00	0	0,00	0	0,00
CALABACÍN	0	0,00	0	0,00	0	0,00	0,000	0,00	0,000	0,00	0	0,00	0	0,00	0	0,00
BERENJENA	0	0,00	0	0,00	0	0,00	0,000	0,00	0,000	0,00	0	0,00	0	0,00	0	0,00
TOMATE INDUSTRIA	0	0,00	0	0,00	0	0,00	0,000	0,00	0,000	0,00	0	0,00	0	0,00	0	0,00
TOMATE PLAZA	0	0,00	1	100,00	1	100,00	0,000	0,00	80,000	100,00	0	0,00	80	100,00	80	100,00
PIMIENTO INDUSTRIA	0	0,00	0	0,00	0	0,00	0,000	0,00	0,000	0,00	0	0,00	0	0,00	0	0,00
PIMIENTO PLAZA	0	0,00	0	0,00	0	0,00	0,000	0,00	0,000	0,00	0	0,00	0	0,00	0	0,00
ALCACHOFA	0	0,00	0	0,00	0	0,00	0,000	0,00	0,000	0,00	0	0,00	0	0,00	0	0,00
COLIFLOR	0	0,00	0	0,00	0	0,00	0,000	0,00	0,000	0,00	0	0,00	0	0,00	0	0,00
BRÓCOLI	0	0,00	0	0,00	0	0,00	0,000	0,00	0,000	0,00	0	0,00	0	0,00	0	0,00
CEBOLLA	0	0,00	0	0,00	0	0,00	0,000	0,00	0,000	0,00	0	0,00	0	0,00	0	0,00
JUDÍA VERDE Y POCHA	0	0,00	0	0,00	0	0,00	0,000	0,00	0,000	0,00	0	0,00	0	0,00	0	0,00
GUISANTE VERDE	0	0,00	0	0,00	0	0,00	0,000	0,00	0,000	0,00	0	0,00	0	0,00	0	0,00
HABA VERDE	0	0,00	0	0,00	0	0,00	0,000	0,00	0,000	0,00	0	0,00	0	0,00	0	0,00
MAÍZ DULCE	0	0,00	0	0,00	0	0,00	0,000	0,00	0,000	0,00	0	0,00	0	0,00	0	0,00
TOTAL C. HERBÁCEOS CITADOS	6.953		282		7.235											
MANZANO	84	100,00	1	100,00	85	100,00	5,000	250,00	20,000	133,33	420	250,00	20	133,33	440	240,44
PERAL	0	0,00	0	0,00	0	0,00	0,000	0,00	0,000	0,00	0	0,00	0	0,00	0	0,00
CEREZO Y GUINDO	0	0,00	0	0,00	0	0,00	0,000	0,00	0,000	0,00	0	0,00	0	0,00	0	0,00
MELOCOTONERO Y NECTARINO	0	0,00	0	0,00	0	0,00	0,000	0,00	0,000	0,00	0	0,00	0	0,00	0	0,00
CIRUELO	0	0,00	0	0,00	0	0,00	0,000	0,00	0,000	0,00	0	0,00	0	0,00	0	0,00
ENDRINO	0	0,00	0	0,00	0	0,00	0,000	0,00	0,000	0,00	0	0,00	0	0,00	0	0,00
ALMENDRO	0	0,00	0	0,00	0	0,00	0,000	0,00	0,000	0,00	0	0,00	0	0,00	0	0,00
NOGAL	31	100,00	0	0,00	31	100,00	0,000	0,00	0,000	0,00	0	0,00	0	0,00	0	0,00
VIÑEDO VINIFICACIÓN	4	100,00	0	0,00	4	100,00	4,500	300,00	0,000	0,00	18	300,00	0	0,00	18	300,00
CON D.O. NAVARRA	0	0,00	0	0,00	0	0,00	0,000	0,00	0,000	0,00	0	0,00	0	0,00	0	0,00
CON D.O. RIOJA	0	0,00	0	0,00	0	0,00	0,000	0,00	0,000	0,00	0	0,00	0	0,00	0	0,00
OTROS VINOS	4	100,00	0	0,00	4	100,00	4,500	300,00	0,000	0,00	18	300,00	0	0,00	18	300,00
OLIVAR ACEITE	0	0,00	0	0,00	0	0,00	0,000	0,00	0,000	0,00	0	0,00	0	0,00	0	0,00
TOTAL C. LEÑOSOS CITADOS	18		1		120											
TOTAL CULTIVOS CITADOS	7.072		283		7.355											
PRADOS	23.026	100,00	6	100,00	23.032	100,00	40,000	106,33	44,000	104,76	92.1040	106,33	264	104,76	92.1304	106,33

SUPERFICIES Y PRODUCCIONES AGRÍCOLAS

Comarca II – 2019 (Avance)

JULIO (31-07-19)	SUPERFICIE PRODUCTIVA						RENDIMIENTOS				PRODUCCIONES					
	SECANO		REGADÍO		TOTAL		SECANO		REGADÍO		SECANO		REGADÍO		TOTAL	
	HAS.	2018	HAS.	2018	HAS.	2018	Tm/ha	2018	Tm/ha	2018	Tm	2018	Tm	2018	Tm	2018
		B=100		B=100		B=100						B=100		B=100		B=100
TRIGO DURO	6	19,35	0	0,00	6	19,35	5,000	125,63	0,000	0,00	30	24,32	0	0,00	30	24,32
TRIGO BLANDO	8.386	98,86	150	107,14	8.536	98,99	6,970	139,62	6,800	120,14	58.450	138,03	1.020	128,72	59.470	137,86
CEBADA	4.298	89,21	43	65,15	4.341	88,88	6,580	145,48	6,000	114,81	28.281	129,78	258	74,80	28.539	128,92
AVENA	2.413	118,75	33	67,35	2.446	117,54	6,320	120,96	6,000	112,36	15.250	143,64	198	75,67	15.448	142,00
ARROZ	0	0,00	0	0,00	0	0,00	0,000	0,00	0,000	0,00	0	0,00	0	0,00	0	0,00
MAÍZ GRANO	0	0,00	6	13,95	6	13,95	0,000	0,00	10,860	94,76	0	0,00	65	13,22	65	13,22
CENTENO	2	100,00	0	0,00	2	100,00	4,000	125,00	0,000	0,00	8	125,00	0	0,00	8	125,00
TRITICALE	0	0,00	0	0,00	0	0,00	0,000	0,00	0,000	0,00	0	0,00	0	0,00	0	0,00
JUDIA SECA	0	0,00	1	BASE=0	1	BASE=0	0,000	0,00	2,200	BASE=0	0	0,00	2	BASE=0	2	BASE=0
HABA SECA	285	74,22	29	BASE=0	314	81,77	2,200	117,15	1,900	BASE=0	627	86,94	55	BASE=0	682	94,58
GUISANTE SECO	67	37,22	0	0,00	67	37,22	2,250	95,02	0,000	0,00	151	35,37	0	0,00	151	35,37
VEZA GRANO	0	0,00	0	0,00	0	0,00	0,000	0,00	0,000	0,00	0	0,00	0	0,00	0	0,00
PATATA MEDIA ESTACIÓN	0	0,00	0	0,00	0	0,00	0,000	0,00	0,000	0,00	0	0,00	0	0,00	0	0,00
PATATA TARDÍA	85	103,66	0	0,00	85	103,66	0,000	0,00	0,000	0,00	0	0,00	0	0,00	0	0,00
REMOLACHA AZUCARERA	0	0,00	0	0,00	0	0,00	0,000	0,00	0,000	0,00	0	0,00	0	0,00	0	0,00
GIRASOL	491	126,55	39	1.300,00	530	135,55	2,350	97,11	2,500	99,21	1.154	122,89	98	1.289,68	1.251	132,21
COLZA	664	133,33	22	75,86	686	130,17	2,750	87,61	3,000	102,39	1.826	116,81	66	77,67	1.892	114,79
MAÍZ FORRAJERO	45	88,24	0	0,00	45	88,24	30,000	103,95	0,000	0,00	1.350	91,72	0	0,00	1.350	91,72
RAY-GRASS	570	100,71	4	66,67	574	100,35	27,750	10,138	36,500	100,00	15.818	102,09	146	66,67	15.964	101,60
ALFALFA	14	175,00	5	100,00	19	146,15	16,500	101,85	30,000	100,00	231	178,24	150	100,00	381	136,27
VEZA FORRAJE	777	126,34	12	1.200,00	789	128,08	17,900	104,37	18,000	109,09	13.908	131,87	216	1.309,09	14.124	133,71
GUISANTE FORRAJE	60	75,00	0	0,00	60	75,00	18,000	103,08	0,000	0,00	1.080	77,31	0	0,00	1.080	77,31
PRADERAS	2.367	100,00	21	100,00	2.388	100,00	41,000	106,44	47,000	101,67	97.047	106,44	987	101,67	98.034	106,39
COLES	0	0,00	0	0,00	0	0,00	0,000	0,00	0,000	0,00	0	0,00	0	0,00	0	0,00
ESPÁRRAGO	1	100,00	0	0,00	1	100,00	3,000	100,00	0,000	0,00	3	100,00	0	0,00	3	100,00
LECHUGA	0	0,00	0	0,00	0	0,00	0,000	0,00	0,000	0,00	0	0,00	0	0,00	0	0,00
ESCAROLA	0	0,00	0	0,00	0	0,00	0,000	0,00	0,000	0,00	0	0,00	0	0,00	0	0,00
ESPINACA	0	0,00	0	0,00	0	0,00	0,000	0,00	0,000	0,00	0	0,00	0	0,00	0	0,00
ACELGA	0	0,00	0	0,00	0	0,00	0,000	0,00	0,000	0,00	0	0,00	0	0,00	0	0,00
CANÓNICOS	0	0,00	0	0,00	0	0,00	0,000	0,00	0,000	0,00	0	0,00	0	0,00	0	0,00
RÚCULA	0	0,00	0	0,00	0	0,00	0,000	0,00	0,000	0,00	0	0,00	0	0,00	0	0,00
CARDO	0	0,00	0	0,00	0	0,00	0,000	0,00	0,000	0,00	0	0,00	0	0,00	0	0,00
BORRAJA	0	0,00	0	0,00	0	0,00	0,000	0,00	0,000	0,00	0	0,00	0	0,00	0	0,00
ENDIVIA	0	0,00	0	0,00	0	0,00	0,000	0,00	0,000	0,00	0	0,00	0	0,00	0	0,00
CALABAZA	0	0,00	0	0,00	0	0,00	0,000	0,00	0,000	0,00	0	0,00	0	0,00	0	0,00
CALABACÍN	0	0,00	0	0,00	0	0,00	0,000	0,00	0,000	0,00	0	0,00	0	0,00	0	0,00
BERENJENA	0	0,00	0	0,00	0	0,00	0,000	0,00	0,000	0,00	0	0,00	0	0,00	0	0,00
TOMATE INDUSTRIA	0	0,00	0	0,00	0	0,00	0,000	0,00	0,000	0,00	0	0,00	0	0,00	0	0,00
TOMATE PLAZA	0	0,00	1	100,00	1	100,00	0,000	0,00	80,000	100,00	0	0,00	80	100,00	80	100,00
PIMIENTO INDUSTRIA	0	0,00	0	0,00	0	0,00	0,000	0,00	0,000	0,00	0	0,00	0	0,00	0	0,00
PIMIENTO PLAZA	0	0,00	0	0,00	0	0,00	0,000	0,00	0,000	0,00	0	0,00	0	0,00	0	0,00
ALCACHOFA	0	0,00	0	0,00	0	0,00	0,000	0,00	0,000	0,00	0	0,00	0	0,00	0	0,00
COFLOR	0	0,00	0	0,00	0	0,00	0,000	0,00	0,000	0,00	0	0,00	0	0,00	0	0,00
BRÓCULI	0	0,00	0	0,00	0	0,00	0,000	0,00	0,000	0,00	0	0,00	0	0,00	0	0,00
CEBOLLA	0	0,00	0	0,00	0	0,00	0,000	0,00	0,000	0,00	0	0,00	0	0,00	0	0,00
JUDÍA VERDE Y POCHA	0	0,00	0	0,00	0	0,00	0,000	0,00	0,000	0,00	0	0,00	0	0,00	0	0,00
GUISANTE VERDE	0	0,00	0	0,00	0	0,00	0,000	0,00	0,000	0,00	0	0,00	0	0,00	0	0,00
HABA VERDE	0	0,00	0	0,00	0	0,00	0,000	0,00	0,000	0,00	0	0,00	0	0,00	0	0,00
MAÍZ DULCE	0	0,00	0	0,00	0	0,00	0,000	0,00	0,000	0,00	0	0,00	0	0,00	0	0,00
TOTAL C. HERBÁCEOS CITADOS	20.531		366		20.897											
MANZANO	2	100,00	0	0,00	2	100,00	5,000	100,00	0,000	0,00	10	100,00	0	0,00	10	100,00
PERAL	0	0,00	0	0,00	0	0,00	0,000	0,00	0,000	0,00	0	0,00	0	0,00	0	0,00
CEREZO Y GUINDO	0	0,00	0	0,00	0	0,00	0,000	0,00	0,000	0,00	0	0,00	0	0,00	0	0,00
MELOCOTONERO Y NECTARINO	0	0,00	0	0,00	0	0,00	0,000	0,00	0,000	0,00	0	0,00	0	0,00	0	0,00
CIRUELO	1	100,00	0	0,00	1	100,00	16,000	100,00	0,000	0,00	2	100,00	0	0,00	2	100,00
ENDRINO	0	0,00	0	0,00	0	0,00	0,000	0,00	0,000	0,00	0	0,00	0	0,00	0	0,00
ALMENDRO	2	100,00	0	0,00	2	100,00	0,170	100,00	0,000	0,00	0	100,00	0	0,00	0	100,00
NOGAL	10	100,00	0	0,00	10	100,00	0,000	0,00	0,000	0,00	0	0,00	0	0,00	0	0,00
VIÑEDO VINIFICACIÓN	61	101,67	23	100,00	84	101,20	6,155	76,75	4,550	66,42	375	78,02	105	66,42	480	75,16
CON D.O. NAVARRA	41	68,33	6	26,09	47	56,63	6,155	76,75	4,550	66,42	252	52,44	27	17,33	280	43,78
CON D.O. RIOJA	0	0,00	0	0,00	0	0,00	0,000	0,00	0,000	0,00	0	0,00	0	0,00	0	0,00
OTROS VINOS	20	BASE=0	17	BASE=0	37	BASE=0	6,155	BASE=0	4,550	BASE=0	123	BASE=0	77	BASE=0	200	BASE=0
OLIVAR ACEITE	7	100,00	0	0,00	7	100,00	0,000	0,00	0,000	0,00	0	0,00	0	0,00	0	0,00
TOTAL C. LEÑOSOS CITADOS	83		23		106											
TOTAL CULTIVOS CITADOS	20.614		389		21.003											
PRADOS	7.807	100,00	1	100,00	7.808	100,00	32,000	115,03	35,000	103,37	249.824	115,03	35	103,37	249.859	115,02

SUPERFICIES Y PRODUCCIONES AGRÍCOLAS

Comarca III – 2019 (Avance)

JULIO (31-07-19)	SUPERFICIE PRODUCTIVA						RENDIMIENTOS				PRODUCCIONES					
	SECANO		REGADÍO		TOTAL		SECANO		REGADÍO		SECANO		REGADÍO		TOTAL	
	HAS.	2018 B=100	HAS.	2018 B=100	HAS.	2018 B=100	Tm/ha	2018 B=100	Tm/ha	2018 B=100	Tm	2018 B=100	Tm	2018 B=100	Tm	2018 B=100
TRIGO DURO	0	0,00	0	0,00	0	0,00	0,000	0,00	0,000	0,00	0	0,00	0	0,00	0	0,00
TRIGO BLANDO	11489	99,93	446	73,72	11935	98,62	7,090	124,26	7,000	109,36	81457	124,17	3.122	80,62	84.579	121,74
CEBADA	7435	91,53	282	108,46	7717	92,06	6,760	142,65	5,820	107,54	50261	130,56	1641	116,64	51902	130,07
AVENA	3510	104,46	46	200,00	3556	105,11	6,120	126,89	6,000	112,72	21481	132,56	276	225,44	21757	133,25
ARROZ	0	0,00	0	0,00	0	0,00	0,000	0,00	0,000	0,00	0	0,00	0	0,00	0	0,00
MAÍZ GRANO	0	0,00	545	107,28	545	107,28	0,000	0,00	10,970	95,35	0	0,00	5,979	102,29	5,979	102,29
CENTENO	3	60,00	0	0,00	3	60,00	4,000	114,29	0,000	0,00	12	68,57	0	0,00	12	68,57
TRITICALE	0	0,00	0	0,00	0	0,00	0,000	0,00	0,000	0,00	0	0,00	0	0,00	0	0,00
JUDIA SECA	0	0,00	25	100,00	25	100,00	0,000	0,00	2,200	100,00	0	0,00	55	100,00	55	100,00
HABA SECA	279	80,87	8	BASE=0	287	83,19	2,350	106,38	2,100	BASE=0	656	86,03	17	BASE=0	672	88,24
GUISANTE SECO	415	88,87	0	0,00	415	85,57	2,620	108,31	0,000	0,00	1087	96,25	0	0,00	1087	92,23
VEZA GRANO	0	0,00	0	0,00	0	0,00	0,000	0,00	0,000	0,00	0	0,00	0	0,00	0	0,00
PATATA MEDIA ESTACIÓN	5	100,00	1	100,00	6	100,00	15,000	100,00	25,000	100,00	75	100,00	25	100,00	100	100,00
PATATA TARDÍA	1	100,00	0	0,00	1	100,00	0,000	0,00	0,000	0,00	0	0,00	0	0,00	0	0,00
REMOLACHA AZUCARERA	0	0,00	3	BASE=0	3	BASE=0	0,000	0,00	82,000	BASE=0	0	0,00	246	BASE=0	246	BASE=0
GIRASOL	1082	170,66	99	88,39	1181	158,31	2,500	98,27	1,200	111,84	2.705	167,71	119	98,86	2.824	162,94
COLZA	1061	92,34	66	388,24	1127	96,66	2,900	107,49	3,000	104,35	3.077	99,25	198	405,12	3.275	104,00
MAÍZ FORRAJERO	0	0,00	60	101,69	60	101,69	0,000	0,00	49,500	98,85	0	0,00	2.970	100,53	2.970	100,53
RAY-GRASS	175	105,42	8	80,00	183	103,98	25,000	100,07	35,500	100,85	4.375	105,50	284	80,68	4.659	103,56
ALFALFA	25	192,31	19	95,00	44	133,33	15,750	100,45	32,750	100,00	394	193,17	622	95,00	1016	118,30
VEZA FORRAJE	757	114,52	48	88,89	805	112,59	17,500	100,92	27,500	100,00	13.248	115,58	1.320	88,89	14.568	112,52
GUISANTE FORRAJE	94	58,75	6	600,00	100	62,11	18,000	102,18	27,500	98,71	1.692	60,03	165	592,25	1.857	65,24
PRADERAS	404	100,00	0	0,00	404	100,00	25,000	102,12	0,000	0,00	10.100	102,12	0	0,00	10.100	102,12
COLES	0	0,00	1	100,00	1	100,00	0,000	0,00	0,000	0,00	0	0,00	0	0,00	0	0,00
ESPÁRRAGO	27	93,10	91	110,98	118	106,31	3,200	100,00	3,800	100,00	86	93,10	346	110,98	432	106,87
LECHUGA	0	0,00	24	100,00	24	100,00	0,000	0,00	0,000	0,00	0	0,00	0	0,00	0	0,00
ESCAROLA	0	0,00	1	100,00	1	100,00	0,000	0,00	0,000	0,00	0	0,00	0	0,00	0	0,00
ESPINACA	0	0,00	0	0,00	0	0,00	0,000	0,00	0,000	0,00	0	0,00	0	0,00	0	0,00
ACELGA	0	0,00	1	100,00	1	100,00	0,000	0,00	0,000	0,00	0	0,00	0	0,00	0	0,00
CANÓNICOS	0	0,00	0	0,00	0	0,00	0,000	0,00	0,000	0,00	0	0,00	0	0,00	0	0,00
RÚCULA	0	0,00	0	0,00	0	0,00	0,000	0,00	0,000	0,00	0	0,00	0	0,00	0	0,00
CARDO	0	0,00	0	0,00	0	0,00	0,000	0,00	0,000	0,00	0	0,00	0	0,00	0	0,00
BORRAJA	0	0,00	2	100,00	2	100,00	0,000	0,00	0,000	0,00	0	0,00	0	0,00	0	0,00
ENDIVIA	0	0,00	0	0,00	0	0,00	0,000	0,00	0,000	0,00	0	0,00	0	0,00	0	0,00
CALABAZA	0	0,00	1	100,00	1	100,00	0,000	0,00	0,000	0,00	0	0,00	0	0,00	0	0,00
CALABACÍN	0	0,00	0	0,00	0	0,00	0,000	0,00	0,000	0,00	0	0,00	0	0,00	0	0,00
BERENJENA	0	0,00	0	0,00	0	0,00	0,000	0,00	0,000	0,00	0	0,00	0	0,00	0	0,00
TOMATE INDUSTRIA	0	0,00	0	0,00	0	0,00	0,000	0,00	0,000	0,00	0	0,00	0	0,00	0	0,00
TOMATE PLAZA	0	0,00	7	100,00	7	100,00	0,000	0,00	90,000	100,00	0	0,00	630	100,00	630	100,00
PIMIENTO INDUSTRIA	0	0,00	18	100,00	18	100,00	0,000	0,00	16,500	100,00	0	0,00	297	100,00	297	100,00
PIMIENTO PLAZA	0	0,00	34	100,00	34	100,00	0,000	0,00	24,000	100,00	0	0,00	816	100,00	816	100,00
ALCACHOFA	0	0,00	0	0,00	0	0,00	0,000	0,00	0,000	0,00	0	0,00	0	0,00	0	0,00
COLIFLOR	0	0,00	0	0,00	0	0,00	0,000	0,00	0,000	0,00	0	0,00	0	0,00	0	0,00
BRÓCULI	0	0,00	4	100,00	4	100,00	0,000	0,00	0,000	0,00	0	0,00	0	0,00	0	0,00
CEBOLLA	0	0,00	0	0,00	0	0,00	0,000	0,00	0,000	0,00	0	0,00	0	0,00	0	0,00
JUDÍA VERDE Y POCHA	0	0,00	41	100,00	41	100,00	0,000	0,00	0,000	0,00	0	0,00	0	0,00	0	0,00
GUISANTE VERDE	0	0,00	16	47,06	16	47,06	0,000	0,00	0,000	0,00	0	0,00	0	0,00	0	0,00
HABA VERDE	0	0,00	0	0,00	0	0,00	0,000	0,00	0,000	0,00	0	0,00	0	0,00	0	0,00
MAÍZ DULCE	0	0,00	95	93,14	95	93,14	0,000	0,00	0,000	0,00	0	0,00	0	0,00	0	0,00
TOTAL C. HERBÁCEOS CITADOS	26.762		1.998		28.760											
MANZANO	5	100,00	5	100,00	10	100,00	6,000	100,00	25,000	100,00	30	100,00	125	100,00	155	100,00
PERAL	0	0,00	0	0,00	0	0,00	0,000	0,00	0,000	0,00	0	0,00	0	0,00	0	0,00
CEREZO Y GUINDO	106	100,00	10	100,00	116	100,00	1,220	100,00	2,000	100,00	129	100,00	20	100,00	149	100,00
MELOCOTONERO Y NECTARINO	2	100,00	0	0,00	2	100,00	6,600	100,00	0,000	0,00	13	100,00	0	0,00	13	100,00
CIRUELO	0	0,00	0	0,00	0	0,00	0,000	0,00	0,000	0,00	0	0,00	0	0,00	0	0,00
ENDRINO	0	0,00	0	0,00	0	0,00	0,000	0,00	0,000	0,00	0	0,00	0	0,00	0	0,00
ALMENDRO	31	100,00	3	100,00	34	100,00	0,170	100,00	1,400	100,00	5	100,00	4	100,00	9	100,00
NOGAL	19	100,00	2	100,00	21	100,00	0,000	0,00	0,000	0,00	0	0,00	0	0,00	0	0,00
VIÑEDO VINIFICACIÓN	212	52,48	260	393,94	472	100,43	6,108	80,89	6,652	82,12	1.295	42,44	1.730	323,52	3.024	84,35
CON D.O. NAVARRA	183	46,10	259	398,46	442	95,67	6,108	81,01	6,652	82,12	1.118	37,34	1.723	327,23	2.841	80,70
CON D.O. RIOJA	0	0,00	0	0,00	0	0,00	0,000	0,00	0,000	0,00	0	0,00	0	0,00	0	0,00
OTROS VINOS	29	414,29	1	100,00	30	375,00	6,108	74,49	6,652	82,12	177	308,59	7	82,12	184	280,59
OLIVAR ACEITE	62	100,00	186	100,00	248	100,00	0,000	0,00	0,000	0,00	0	0,00	0	0,00	0	0,00
TOTAL C. LEÑOSOS CITADOS	437		466		903											
TOTAL CULTIVOS CITADOS	27.199		2.464		29.663											
PRADOS	993	100,00	0	0,00	993	100,00	23,000	105,22	0,000	0,00	22.839	105,22	0	0,00	22.839	105,22

SUPERFICIES Y PRODUCCIONES AGRÍCOLAS

Comarca IV – 2019 (Avance)

JULIO (31-07-19)	SUPERFICIE PRODUCTIVA						RENDIMIENTOS				PRODUCCIONES					
	SECANO		REGADÍO		TOTAL		SECANO		REGADÍO		SECANO		REGADÍO		TOTAL	
	HAS.	2018 B=100	HAS.	2018 B=100	HAS.	2018 B=100	Tm/ha	2018 B=100	Tm/ha	2018 B=100	Tm	2018 B=100	Tm	2018 B=100	Tm	2018 B=100
TRIGO DURO	0	0,00	0	0,00	0	0,00	0,000	0,00	0,000	0,00	0	0,00	0	0,00	0	0,00
TRIGO BLANDO	17.505	101,93	10.15	100,89	18.520	101,88	5,230	98,75	5,800	101,93	91.551	100,66	5.887	102,85	97.438	100,79
CEBADA	16.049	90,08	775	104,03	16.824	90,64	4,140	97,73	5,350	102,00	66.443	88,04	4.146	106,11	70.589	88,93
AVENA	2.375	94,17	82	67,21	2.457	92,93	4,500	93,44	5,100	95,04	10.688	87,99	418	63,88	11.106	86,76
ARROZ	0	0,00	0	0,00	0	0,00	0,000	0,00	0,000	0,00	0	0,00	0	0,00	0	0,00
MAÍZ GRANO	0	0,00	15	214,29	15	214,29	0,000	0,00	10,650	98,16	0	0,00	160	210,34	160	210,34
CENTENO	60	139,53	4	BASE=0	64	148,84	3,800	118,75	4,200	BASE=0	228	165,70	17	BASE=0	245	177,91
TRITICALE	78	433,33	0	0,00	78	433,33	4,600	100,88	0,000	0,00	359	437,13	0	0,00	359	437,13
JUDIA SECA	10	200,00	56	116,67	66	124,53	0,900	105,88	2,400	104,35	9	211,76	134	121,74	143	125,08
HABA SECA	565	118,20	5	45,45	570	116,56	2,520	111,06	2,520	107,23	1.424	131,28	13	48,74	1.436	129,36
GUISANTE SECO	774	87,16	33	100,00	807	87,62	2,000	82,24	2,500	91,58	1.548	71,68	83	91,58	1.631	72,48
VEZA GRANO	57	111,76	0	0,00	57	111,76	0,600	100,00	0,000	0,00	34	111,76	0	0,00	34	111,76
PATATA MEDIA ESTACIÓN	0	0,00	12	100,00	12	100,00	0,000	0,00	37,000	98,89	0	0,00	444	98,89	444	98,89
PATATA TARDÍA	11	137,50	65	98,48	76	102,70	0,000	0,00	0,000	0,00	0	0,00	0	0,00	0	0,00
REMOLACHA AZUCARERA	0	0,00	0	0,00	0	0,00	0,000	0,00	0,000	0,00	0	0,00	0	0,00	0	0,00
GIRASOL	695	127,99	38	42,22	733	115,80	1,950	98,48	2,150	101,42	1.355	126,05	82	42,82	1.437	113,51
COLZA	1.442	91,09	52	89,66	1.494	91,04	2,200	100,65	2,700	98,54	3.172	91,59	140	88,35	3.313	91,45
MAÍZ FORRAJERO	0	0,00	170	132,81	170	132,81	0,000	0,00	49,000	98,29	0	0,00	8.330	130,55	8.330	130,55
RAY-GRASS	529	107,30	45	80,36	574	104,55	26,500	98,94	35,400	100,30	14.019	106,16	1.593	80,60	15.612	102,84
ALFALFA	130	98,48	24	96,00	154	98,09	16,200	99,75	38,000	101,55	2.106	98,24	912	97,49	3.018	98,01
VEZA FORRAJE	2.118	117,80	52	71,23	2.170	115,98	16,700	98,79	25,000	100,78	35.371	116,38	1.300	71,79	36.671	113,87
GUISANTE FORRAJE	418	115,47	10	76,92	428	114,13	17,300	99,51	27,000	100,56	7.231	114,90	270	77,35	7.501	112,93
PRADERAS	366	100,00	22	100,00	388	100,00	25,500	98,38	33,000	99,58	9.333	98,38	726	99,58	10.059	98,47
COLES	0	0,00	0	0,00	0	0,00	0,000	0,00	0,000	0,00	0	0,00	0	0,00	0	0,00
ESPÁRRAGO	340	102,10	230	92,74	570	98,11	3,750	101,08	4,600	100,88	1.275	103,20	1.058	93,56	2.333	98,59
LECHUGA	0	0,00	8	100,00	8	100,00	0,000	0,00	0,000	0,00	0	0,00	0	0,00	0	0,00
ESCAROLA	0	0,00	0	0,00	0	0,00	0,000	0,00	0,000	0,00	0	0,00	0	0,00	0	0,00
ESPINACA	0	0,00	0	0,00	0	0,00	0,000	0,00	0,000	0,00	0	0,00	0	0,00	0	0,00
ACELGA	0	0,00	2	100,00	2	100,00	0,000	0,00	0,000	0,00	0	0,00	0	0,00	0	0,00
CANÓNICOS	0	0,00	0	0,00	0	0,00	0,000	0,00	0,000	0,00	0	0,00	0	0,00	0	0,00
RÚCULA	0	0,00	0	0,00	0	0,00	0,000	0,00	0,000	0,00	0	0,00	0	0,00	0	0,00
CARDO	0	0,00	0	0,00	0	0,00	0,000	0,00	0,000	0,00	0	0,00	0	0,00	0	0,00
BORRAJA	0	0,00	2	BASE=0	2	BASE=0	0,000	0,00	0,000	0,00	0	0,00	0	0,00	0	0,00
ENDIVIA	0	0,00	0	0,00	0	0,00	0,000	0,00	0,000	0,00	0	0,00	0	0,00	0	0,00
CALABAZA	0	0,00	5	100,00	5	100,00	0,000	0,00	0,000	0,00	0	0,00	0	0,00	0	0,00
CALABACÍN	0	0,00	4	200,00	4	200,00	0,000	0,00	73,000	100,00	0	0,00	292	200,00	292	200,00
BERENJENA	0	0,00	0	0,00	0	0,00	0,000	0,00	70,000	100,00	0	0,00	0	0,00	0	0,00
TOMATE INDUSTRIA	0	0,00	0	0,00	0	0,00	0,000	0,00	0,000	0,00	0	0,00	0	0,00	0	0,00
TOMATE PLAZA	0	0,00	5	100,00	5	100,00	0,000	0,00	85,500	100,00	0	0,00	428	100,00	428	100,00
PIMIENTO INDUSTRIA	0	0,00	56	100,00	56	100,00	0,000	0,00	17,000	100,00	0	0,00	952	100,00	952	100,00
PIMIENTO PLAZA	0	0,00	2	100,00	2	100,00	0,000	0,00	24,000	100,00	0	0,00	48	100,00	48	100,00
ALCACHOFA	0	0,00	1	BASE=0	1	BASE=0	0,000	0,00	0,000	0,00	0	0,00	0	0,00	0	0,00
COLIFLOR	0	0,00	1	100,00	1	100,00	0,000	0,00	0,000	0,00	0	0,00	0	0,00	0	0,00
BRÓCOLI	0	0,00	1	100,00	1	100,00	0,000	0,00	0,000	0,00	0	0,00	0	0,00	0	0,00
CEBOLLA	0	0,00	0	0,00	0	0,00	0,000	0,00	0,000	0,00	0	0,00	0	0,00	0	0,00
JUDÍA VERDE Y POCHA	0	0,00	0	0,00	0	0,00	0,000	0,00	0,000	0,00	0	0,00	0	0,00	0	0,00
GUISANTE VERDE	0	0,00	0	0,00	0	0,00	0,000	0,00	0,000	0,00	0	0,00	0	0,00	0	0,00
HABA VERDE	0	0,00	0	0,00	0	0,00	0,000	0,00	0,000	0,00	0	0,00	0	0,00	0	0,00
MAÍZ DULCE	0	0,00	0	0,00	0	0,00	0,000	0,00	0,000	0,00	0	0,00	0	0,00	0	0,00
TOTAL C. HERBÁCEOS CITADOS	43.522		2.792		46.314											
MANZANO	4	100,00	2	100,00	6	100,00	6,000	100,00	32,500	100,00	24	100,00	65	100,00	89	100,00
PERAL	0	0,00	6	100,00	6	100,00	0,000	0,00	18,000	100,00	0	0,00	108	100,00	108	100,00
CEREZO Y GUINDO	7	100,00	0	0,00	7	100,00	1,220	100,00	0,000	0,00	9	100,00	0	0,00	9	100,00
MELOCOTONERO Y NECTARINO	5	100,00	1	100,00	6	100,00	6,600	100,00	27,700	100,00	33	100,00	28	100,00	61	100,00
CIRUELO	0	0,00	0	0,00	0	0,00	0,000	0,00	0,000	0,00	0	0,00	0	0,00	0	0,00
ENDRINO	0	0,00	23	100,00	23	100,00	0,000	0,00	3,000	100,00	0	0,00	69	100,00	69	100,00
ALMENDRO	459	100,00	8	100,00	467	100,00	0,150	100,00	1,400	100,00	69	100,00	11	100,00	80	100,00
NOGAL	73	100,00	9	100,00	82	100,00	0,000	0,00	0,000	0,00	0	0,00	0	0,00	0	0,00
VIÑEDO VINIFICACIÓN	3.077	105,70	604	86,53	3.681	102,00	6,137	84,09	7,009	88,77	18.885	88,89	4.233	76,81	23.118	86,40
CON D.O. NAVARRA	1.465	105,47	74	52,48	1.539	100,59	6,183	82,64	6,680	84,77	9.058	87,16	494	44,49	9.552	83,04
CON D.O. RIOJA	1.559	103,45	530	95,15	2.089	101,21	6,093	85,58	7,055	89,30	9.499	88,53	3.739	84,97	13.238	87,50
OTROS VINOS	53	353,33	0	0,00	53	353,33	6,183	75,40	0,000	0,00	328	266,42	0	0,00	328	266,42
OLIVAR ACEITE	1.662	100,00	176	100,00	1.838	100,00	0,000	0,00	0,000	0,00	0	0,00	0	0,00	0	0,00
TOTAL C. LEÑOSOS CITADOS	5.287		829		6.116											
TOTAL CULTIVOS CITADOS	48.809		3.621		52.430											
PRADOS	679	100,00	6	100,00	685	100,00	22,500	98,86	28,000	100,00	15.278	98,86	168	100,00	15.446	98,87

SUPERFICIES Y PRODUCCIONES AGRÍCOLAS

Comarca V – 2019 (Avance)

JULIO (31-07-19)	SUPERFICIE PRODUCTIVA						RENDIMIENTOS				PRODUCCIONES					
	SECANO		REGADÍO		TOTAL		SECANO		REGADÍO		SECANO		REGADÍO		TOTAL	
	HAS.	2018 B=100	HAS.	2018 B=100	HAS.	2018 B=100	Tm/ha	2018 B=100	Tm/ha	2018 B=100	Tm	2018 B=100	Tm	2018 B=100	Tm	2018 B=100
TRIGO DURO	96	145,45	40	90,91	136	123,64	3,000	95,24	4,500	116,58	288	138,53	180	105,98	468	123,89
TRIGO BLANDO	12.54	105,90	4.398	85,17	16.912	99,59	4,525	94,19	6,750	100,72	56.626	99,75	29.687	85,78	86.312	94,46
CEBADA	11.678	93,14	3.103	93,69	14.781	93,26	3,350	82,63	5,500	105,97	39.121	76,97	17.067	99,29	56.188	82,61
AVENA	1.260	110,72	270	164,63	1.530	117,51	3,750	88,65	5,000	96,97	4.725	98,16	1.350	159,65	6.075	107,34
ARROZ	0	0,00	0	0,00	0	0,00	0,000	0,00	0,000	0,00	0	0,00	0	0,00	0	0,00
MAÍZ GRANO	0	0,00	4.475	129,07	4.475	129,07	0,000	0,00	11,250	96,01	0	0,00	50.344	123,92	50.344	123,92
CENTENO	0	0,00	0	0,00	0	0,00	0,000	0,00	0,000	0,00	0	0,00	0	0,00	0	0,00
TRITICALE	0	0,00	3	15,00	3	5,36	0,000	0,00	4,750	95,00	0	0,00	14	14,25	14	5,77
JUDIA SECA	1	100,00	25	92,59	26	92,86	0,800	100,00	2,400	96,00	1	100,00	60	88,89	61	89,02
HABA SECA	87	44,85	26	216,67	113	54,85	1,600	85,24	2,350	95,92	139	38,23	61	207,82	200	50,90
GUISANTE SECO	466	72,70	65	51,59	531	69,23	1,750	93,78	2,500	99,21	816	68,18	163	51,18	978	64,61
VEZA GRANO	535	132,75	74	336,36	609	143,29	0,776	105,72	0,623	109,88	415	140,35	46	369,58	461	149,63
PATATA MEDIA ESTACIÓN	1	100,00	30	157,89	31	155,00	15,000	100,00	29,549	100,00	15	100,00	886	157,89	901	156,39
PATATA TARDÍA	0	0,00	0	0,00	0	0,00	0,000	0,00	0,000	0,00	0	0,00	0	0,00	0	0,00
REMOLACHA AZUCARERA	0	0,00	269	102,28	269	102,28	0,000	0,00	85,000	106,61	0	0,00	22.865	109,04	22.865	109,04
GIRASOL	141	156,67	920	72,67	1.061	78,24	1,150	95,51	1,750	99,54	162	149,64	1610	72,34	1.772	75,93
COLZA	1.094	79,85	1.089	105,01	2.183	90,69	2,050	92,93	2,700	120,75	2.243	74,21	2.940	126,81	5.183	97,04
MAÍZ FORRAJERO	0	0,00	700	99,29	700	99,29	0,000	0,00	52,000	99,35	0	0,00	36.400	98,65	36.400	98,65
RAY-GRASS	215	92,27	245	73,35	460	81,13	22,000	99,26	46,000	100,56	4.730	91,60	11.270	73,77	16.000	78,27
ALFALFA	60	139,53	738	95,72	798	98,03	15,200	98,57	42,000	101,52	912	137,54	30.996	97,17	31.908	97,99
VEZA FORRAJE	625	77,35	368	142,08	993	93,06	15,000	98,60	28,500	98,93	9.375	76,27	10.488	140,57	19.863	100,56
GUISANTE FORRAJE	82	157,69	97	179,63	179	168,87	16,000	96,93	29,000	99,21	1.312	152,86	2.813	178,20	4.125	169,28
PRADERAS	143	100,00	103	100,00	246	100,00	20,750	95,71	34,500	97,46	2.967	95,71	3.554	97,46	6.521	96,65
COLES	0	0,00	2	100,00	2	100,00	0,000	0,00	0,000	0,00	0	0,00	0	0,00	0	0,00
ESPÁRRAGO	30	90,91	120	103,45	150	100,67	3,075	101,15	4,150	101,47	92	91,96	498	104,97	590	102,70
LECHUGA	0	0,00	14	100,00	14	100,00	0,000	0,00	0,000	0,00	0	0,00	0	0,00	0	0,00
ESCAROLA	0	0,00	1	100,00	1	100,00	0,000	0,00	0,000	0,00	0	0,00	0	0,00	0	0,00
ESPINACA	0	0,00	81	110,96	81	110,96	0,000	0,00	16,830	100,00	0	0,00	1.363	110,96	1.363	110,96
ACELGA	0	0,00	11	100,00	11	100,00	0,000	0,00	0,000	0,00	0	0,00	0	0,00	0	0,00
CANÓNICOS	0	0,00	0	0,00	0	0,00	0,000	0,00	0,000	0,00	0	0,00	0	0,00	0	0,00
RÚCULA	0	0,00	0	0,00	0	0,00	0,000	0,00	0,000	0,00	0	0,00	0	0,00	0	0,00
CARDO	0	0,00	2	100,00	2	100,00	0,000	0,00	0,000	0,00	0	0,00	0	0,00	0	0,00
BORRAJA	0	0,00	1	BASE=0	1	BASE=0	0,000	0,00	0,000	0,00	0	0,00	0	0,00	0	0,00
ENDIVIA	0	0,00	24	109,09	24	109,09	0,000	0,00	0,000	0,00	0	0,00	0	0,00	0	0,00
CALABAZA	0	0,00	6	BASE=0	6	BASE=0	0,000	0,00	0,000	0,00	0	0,00	0	0,00	0	0,00
CALABACÍN	0	0,00	1	100,00	1	100,00	0,000	0,00	73,000	100,00	0	0,00	73	100,00	73	100,00
BERENJENA	0	0,00	2	BASE=0	2	BASE=0	0,000	0,00	0,000	0,00	0	0,00	0	0,00	0	0,00
TOMATE INDUSTRIA	0	0,00	180	134,33	180	134,33	0,000	0,00	66,500	80,11	0	0,00	119,70	107,61	119,70	107,61
TOMATE PLAZA	0	0,00	8	114,29	8	114,29	0,000	0,00	85,000	100,00	0	0,00	680	114,29	680	114,29
PIMIENTO INDUSTRIA	0	0,00	75	100,00	75	100,00	0,000	0,00	28,500	100,00	0	0,00	2.138	100,00	2.138	100,00
PIMIENTO PLAZA	0	0,00	13	100,00	13	100,00	0,000	0,00	29,000	100,00	0	0,00	377	100,00	377	100,00
ALCACHOFA	0	0,00	1	100,00	1	100,00	0,000	0,00	13,000	100,00	0	0,00	13	100,00	13	100,00
COFLOR	0	0,00	16	100,00	16	100,00	0,000	0,00	0,000	0,00	0	0,00	0	0,00	0	0,00
BRÓCULI	0	0,00	368	100,00	368	100,00	0,000	0,00	0,000	0,00	0	0,00	0	0,00	0	0,00
CEBOLLA	0	0,00	7	BASE=0	7	BASE=0	0,000	0,00	56,700	BASE=0	0	0,00	397	BASE=0	397	BASE=0
JUDÍA VERDE Y POCHA	0	0,00	580	100,00	580	100,00	0,000	0,00	0,000	0,00	0	0,00	0	0,00	0	0,00
GUISANTE VERDE	0	0,00	401	7148	401	7148	0,000	0,00	6,700	100,00	0	0,00	2.687	7148	2.687	7148
HABA VERDE	0	0,00	411	142,21	411	142,21	0,000	0,00	8,350	100,00	0	0,00	3.432	142,21	3.432	142,21
MAÍZ DULCE	0	0,00	257	143,58	257	143,58	0,000	0,00	0,000	0,00	0	0,00	0	0,00	0	0,00
TOTAL C. HERBÁCEOS CITADOS	29.028		19.620		48.648											
MANZANO	2	100,00	1	100,00	3	100,00	5,250	100,00	34,200	100,00	11	100,00	34	100,00	45	100,00
PERAL	0	0,00	2	100,00	2	100,00	0,000	0,00	18,000	100,00	0	0,00	36	100,00	36	100,00
CEREZO Y GUINDO	0	0,00	0	0,00	0	0,00	0,000	0,00	0,000	0,00	0	0,00	0	0,00	0	0,00
MELOCOTONERO Y NECTARINO	0	0,00	0	0,00	0	0,00	0,000	0,00	0,000	0,00	0	0,00	0	0,00	0	0,00
CIRUELO	0	0,00	0	0,00	0	0,00	0,000	0,00	0,000	0,00	0	0,00	0	0,00	0	0,00
ENDRINO	0	0,00	0	0,00	0	0,00	0,000	0,00	0,000	0,00	0	0,00	0	0,00	0	0,00
ALMENDRO	432	100,00	181	100,00	613	100,00	0,150	100,00	1,400	100,00	65	100,00	253	100,00	318	100,00
NOGAL	5	100,00	8	100,00	13	100,00	0,000	0,00	0,000	0,00	0	0,00	0	0,00	0	0,00
VIÑEDO VINIFICACIÓN	1.176	102,53	1.723	99,54	2.899	100,73	6,104	79,47	6,578	82,23	7.178	81,48	11.334	81,84	18.512	81,70
CON D.O. NAVARRA	1.173	102,45	1.718	99,25	2.891	100,52	6,104	79,48	6,578	82,23	7.160	81,42	11.301	81,61	18.461	81,54
CON D.O. RIOJA	0	0,00	0	0,00	0	0,00	0,000	0,00	0,000	0,00	0	0,00	0	0,00	0	0,00
OTROS VINOS	3	150,00	5	BASE=0	8	400,00	6,104	76,30	6,578	BASE=0	18	114,45	33	BASE=0	51	320,01
OLIVAR ACEITE	637	100,00	333	100,00	970	100,00	0,000	0,00	0,000	0,00	0	0,00	0	0,00	0	0,00
TOTAL C. LEÑOSOS CITADOS	2.252		2.248		4.500											
TOTAL CULTIVOS CITADOS	31.280		21.868		53.148											
PRADOS	146	100,00	2	100,00	148	100,00	16,500	95,16	25,250	97,72	2.409	95,16	51	97,72	2.460	95,21

SUPERFICIES Y PRODUCCIONES AGRÍCOLAS

Comarca VI – 2019 (Avance)

JULIO (31-07-19)	SUPERFICIE PRODUCTIVA						RENDIMIENTOS				PRODUCCIONES					
	SECANO		REGADÍO		TOTAL		SECANO		REGADÍO		SECANO		REGADÍO		TOTAL	
	HAS.	2018 B=100	HAS.	2018 B=100	HAS.	2018 B=100	Tm/ha	2018 B=100	Tm/ha	2018 B=100	Tm	2018 B=100	Tm	2018 B=100	Tm	2018 B=100
TRIGO DURO	0	0,00	2	7,69	2	6,25	0,000	0,00	4,500	99,56	0	0,00	9	7,66	9	6,71
TRIGO BLANDO	7.450	124,42	4.802	82,42	12.252	103,71	2,580	65,62	5,850	103,71	19.221	81,64	28.092	85,48	47.313	83,87
CEBADA	15.126	86,35	4.330	98,66	19.456	88,81	1,980	57,96	5,000	103,99	29.949	50,05	21.650	102,60	51.599	63,75
AVENA	1.368	120,42	105	64,02	1.473	113,31	2,250	60,19	5,000	101,21	3.078	72,49	525	64,80	3.603	71,25
ARROZ	0	0,00	850	94,03	850	94,03	0,000	0,00	5,600	101,82	0	0,00	4.760	95,74	4.760	95,74
MAÍZ GRANO	0	0,00	5.880	102,82	5.880	102,82	0,000	0,00	11,600	92,44	0	0,00	68.208	95,04	68.208	95,04
CENTENO	17	BASE=0	0	0,00	17	1700,00	1,580	BASE=0	0,000	0,00	27	BASE=0	0	0,00	27	539,36
TRITICALE	436	150,87	45	76,27	481	138,22	2,500	88,81	4,750	94,43	1.090	133,98	214	72,03	1.304	117,42
JUDIA SECA	0	0,00	0	0,00	0	0,00	0,000	0,00	0,000	0,00	0	0,00	0	0,00	0	0,00
HABA SECA	1	BASE=0	13	92,86	14	100,00	0,750	BASE=0	2,400	95,24	1	BASE=0	31	88,44	32	90,56
GUISANTE SECO	801	90,30	69	52,67	870	85,46	0,800	48,57	1,900	98,96	641	43,86	131	52,12	772	45,08
VEZA GRANO	41	51,90	4	50,00	45	51,72	0,700	116,67	0,600	100,00	29	60,55	2	50,00	31	59,58
PATATA MEDIA ESTACIÓN	0	0,00	130	102,36	130	102,36	0,000	0,00	38,000	99,01	0	0,00	4.940	101,35	4.940	101,35
PATATA TARDÍA	0	0,00	0	0,00	0	0,00	0,000	0,00	0,000	0,00	0	0,00	0	0,00	0	0,00
REMOLACHA AZUCARERA	0	0,00	88	38,77	88	38,77	0,000	0,00	85,000	106,61	0	0,00	7.480	41,33	7.480	41,33
GIRASOL	6	120,00	590	103,51	596	103,65	0,800	66,67	1,700	109,18	5	80,00	1.003	113,02	1.008	112,79
COLZA	113	86,26	263	138,42	376	117,13	1,000	96,15	2,200	101,57	113	82,94	579	140,59	692	126,26
MAÍZ FORRAJERO	0	0,00	1.225	100,49	1.225	100,49	0,000	0,00	50,000	99,52	0	0,00	61.250	100,01	61.250	100,01
RAY-GRASS	23	63,89	990	83,54	1.013	82,96	17,000	91,07	45,000	99,14	391	58,18	44.550	82,82	44.941	82,52
ALFALFA	79	84,95	1.613	94,72	1.692	94,21	11,750	97,27	42,000	108,91	928	82,63	67.746	103,15	68.674	102,81
VEZA FORRAJE	599	95,08	167	101,21	766	96,35	11,750	96,10	29,000	99,52	7.038	91,37	4.843	100,73	11.881	94,97
GUISANTE FORRAJE	222	141,40	1	25,00	223	138,51	12,000	95,22	29,500	99,26	2.664	134,64	30	24,81	2.694	128,41
PRADERAS	32	100,00	584	100,00	616	100,00	16,500	86,61	32,000	91,72	528	86,61	18.688	91,72	19.216	91,57
COLES	0	0,00	81	100,00	81	100,00	0,000	0,00	0,000	0,00	0	0,00	0	0,00	0	0,00
ESPÁRRAGO	84	110,53	607	114,10	691	113,65	2,400	100,00	4,400	100,00	202	110,53	2.671	114,10	2.872	113,84
LECHUGA	0	0,00	379	100,00	379	100,00	0,000	0,00	0,000	0,00	0	0,00	0	0,00	0	0,00
ESCAROLA	0	0,00	174	100,00	174	100,00	0,000	0,00	0,000	0,00	0	0,00	0	0,00	0	0,00
ESPINACA	0	0,00	511	100,00	511	100,00	0,000	0,00	16,000	100,00	0	0,00	8.176	100,00	8.176	100,00
ACELGA	0	0,00	148	100,00	148	100,00	0,000	0,00	0,000	0,00	0	0,00	0	0,00	0	0,00
CANÓNICOS	0	0,00	153	100,00	153	100,00	0,000	0,00	0,000	0,00	0	0,00	0	0,00	0	0,00
RÚCULA	0	0,00	80	100,00	80	100,00	0,000	0,00	0,000	0,00	0	0,00	0	0,00	0	0,00
CARDO	0	0,00	201	100,00	201	100,00	0,000	0,00	0,000	0,00	0	0,00	0	0,00	0	0,00
BORRAJA	0	0,00	39	100,00	39	100,00	0,000	0,00	0,000	0,00	0	0,00	0	0,00	0	0,00
ENDIVIA	0	0,00	32	94,12	32	94,12	0,000	0,00	0,000	0,00	0	0,00	0	0,00	0	0,00
CALABAZA	0	0,00	124	114,81	124	BASE=0	0,000	0,00	0,000	0,00	0	0,00	0	0,00	0	0,00
CALABACÍN	0	0,00	83	122,06	83	122,06	0,000	0,00	70,900	100,00	0	0,00	5.885	122,06	5.885	122,06
BERENJENA	0	0,00	43	97,73	43	97,73	0,000	0,00	48,500	100,00	0	0,00	2.086	97,73	2.086	97,73
TOMATE INDUSTRIA	0	0,00	1.000	103,31	1.000	103,31	0,000	0,00	62,250	75,00	0	0,00	62.250	77,48	62.250	77,48
TOMATE PLAZA	0	0,00	31	106,90	31	106,90	0,000	0,00	84,000	100,00	0	0,00	2.604	106,90	2.604	106,90
PIMIENTO INDUSTRIA	0	0,00	514	100,00	514	100,00	0,000	0,00	28,400	100,00	0	0,00	14.598	100,00	14.598	100,00
PIMIENTO PLAZA	0	0,00	10	100,00	10	100,00	0,000	0,00	29,000	100,00	0	0,00	290	100,00	290	100,00
ALCACHOFA	0	0,00	121	78,57	121	78,57	0,000	0,00	13,000	100,00	0	0,00	1.573	78,57	1.573	78,57
COUFLORES	0	0,00	320	100,00	320	100,00	0,000	0,00	0,000	0,00	0	0,00	0	0,00	0	0,00
BRÓCOLI	0	0,00	2.162	100,00	2.162	100,00	0,000	0,00	0,000	0,00	0	0,00	0	0,00	0	0,00
CEBOLLA	0	0,00	153	102,68	153	102,68	0,000	0,00	56,700	100,00	0	0,00	8.675	102,68	8.675	102,68
JUDÍA VERDE Y POCHA	0	0,00	384	100,00	384	100,00	0,000	0,00	0,000	0,00	0	0,00	0	0,00	0	0,00
GUISANTE VERDE	0	0,00	1.208	115,38	1.208	115,38	0,000	0,00	7,800	100,00	0	0,00	9.422	115,38	9.422	115,38
HABA VERDE	0	0,00	836	130,42	836	130,42	0,000	0,00	8,400	100,00	0	0,00	7.022	130,42	7.022	130,42
MAÍZ DULCE	0	0,00	660	128,40	660	128,40	0,000	0,00	0,000	0,00	0	0,00	0	0,00	0	0,00
TOTAL C. HERBÁCEOS CITADOS	26.398		31.805		58.203											
MANZANO	0	0,00	138	100,00	138	100,00	0,000	0,00	34,000	100,00	0	0,00	4.692	100,00	4.692	100,00
PERAL	0	0,00	585	100,00	585	100,00	0,000	0,00	14,400	80,00	0	0,00	8.424	80,00	8.424	80,00
CEREZO Y GUINDO	0	0,00	118	100,00	118	100,00	0,000	0,00	3,120	80,00	0	0,00	368	80,00	368	80,00
MELOCOTONERO Y NECTARINO	0	0,00	188	100,00	188	100,00	0,000	0,00	25,000	90,25	0	0,00	4.700	90,25	4.700	90,25
CIRUELO	0	0,00	42	100,00	42	100,00	0,000	0,00	12,703	100,00	0	0,00	534	100,00	534	100,00
ENDRINO	0	0,00	91	100,00	91	100,00	0,000	0,00	3,000	100,00	0	0,00	273	100,00	273	100,00
ALMENDRO	315	100,00	194	100,00	509	100,00	0,150	100,00	1,750	100,00	47	100,00	340	100,00	387	100,00
NOGAL	12	100,00	58	100,00	70	100,00	0,000	0,00	0,000	0,00	0	0,00	0	0,00	0	0,00
VIÑEDO VINIFICACIÓN	2.834	110,40	4.586	96,51	7.420	101,38	6,154	83,99	6,902	88,08	17.441	92,73	31.651	85,00	49.091	87,59
CON D.O. NAVARRA	1.268	116,76	1.081	87,74	2.349	101,34	6,038	78,93	6,555	83,50	7.656	92,16	7.086	73,27	14.742	82,00
CON D.O. RIOJA	1.553	104,93	3.493	99,29	5.046	100,96	6,250	88,15	7,010	89,52	9.706	92,50	24.486	88,88	34.192	89,88
OTROS VINOS	13	1.300,00	12	600,00	25	833,33	6,038	75,48	6,555	83,50	78	981,18	79	501,02	157	663,10
OLIVAR ACEITE	528	100,00	670	100,00	1.198	100,00	0,000	0,00	0,000	0,00	0	0,00	0	0,00	0	0,00
TOTAL C. LEÑOSOS CITADOS	3.689		6.670		10.359											
TOTAL CULTIVOS CITADOS	30.087		38.475		68.562											
PRADOS	17	100,00	88	100,00	105	100,00	9,500	87,64	22,500	89,73	162	87,64	1.980	89,73	2.142	89,57

SUPERFICIES Y PRODUCCIONES AGRÍCOLAS

Comarca VII – 2019 (Avance)

JULIO (31-07-19)	SUPERFICIE PRODUCTIVA						RENDIMIENTOS				PRODUCCIONES					
	SECANO		REGADÍO		TOTAL		SECANO		REGADÍO		SECANO		REGADÍO		TOTAL	
	HAS.	2018 B=100	HAS.	2018 B=100	HAS.	2018 B=100	Tm/ha	2018 B=100	Tm/ha	2018 B=100	Tm	2018 B=100	Tm	2018 B=100	Tm	2018 B=100
TRIGO DURO	120	49,18	91	214,1	211	3154	0,800	42,58	4,750	102,81	96	20,94	432	22,01	528	218,1
TRIGO BLANDO	6.74	107,91	3.360	97,39	10.074	104,16	1,200	51,17	5,300	110,46	8.057	55,22	17.808	107,58	25.865	83,05
CEBADA	8.852	97,71	4.512	106,26	13.364	100,44	0,980	39,97	5,000	107,97	8.675	39,05	22.560	114,73	31.235	74,59
AVENA	170	145,30	142	126,79	312	136,24	1,200	52,52	5,000	109,65	204	76,31	710	139,02	914	117,47
ARROZ	0	0,00	1.358	123,45	1.358	123,45	0,000	0,00	5,750	100,52	0	0,00	7.809	124,10	7.809	124,10
MAÍZ GRANO	0	0,00	3.915	105,36	3.915	105,36	0,000	0,00	11,250	97,66	0	0,00	44.044	102,89	44.044	102,89
CENTENO	12	300,00	0	0,00	12	80,00	1,000	133,33	0,000	0,00	12	400,00	0	0,00	12	67,60
TRITICALE	1.224	186,30	390	157,26	1.614	178,34	1,400	58,72	5,000	101,17	1.744	109,41	1.950	159,10	3.664	131,22
JUDIA SECA	0	0,00	0	0,00	0	0,00	0,000	0,00	0,000	0,00	0	0,00	0	0,00	0	0,00
HABA SECA	0	0,00	0	0,00	0	0,00	0,000	0,00	0,000	0,00	0	0,00	0	0,00	0	0,00
GUISANTE SECO	69	138,00	114	120,00	183	126,21	0,400	40,82	1,100	57,29	28	56,33	125	68,75	153	66,12
VEZA GRANO	0	0,00	0	0,00	0	0,00	0,000	0,00	0,000	0,00	0	0,00	0	0,00	0	0,00
PATATA MEDIA ESTACIÓN	0	0,00	20	125,00	20	125,00	0,000	0,00	37,500	100,02	0	0,00	750	125,02	750	125,02
PATATA TARDÍA	0	0,00	0	0,00	0	0,00	0,000	0,00	0,000	0,00	0	0,00	0	0,00	0	0,00
REMOLACHA AZUCARERA	0	0,00	0	0,00	0	0,00	0,000	0,00	0,000	0,00	0	0,00	0	0,00	0	0,00
GIRASOL	13	43,33	152	45,65	165	45,45	0,400	88,89	1,100	102,14	5	38,52	167	46,62	172	46,33
COLZA	0	0,00	61	71,76	61	71,76	0,000	0,00	2,000	154,08	0	0,00	122	110,58	122	110,58
MAÍZ FORRAJERO	0	0,00	750	101,35	750	101,35	0,000	0,00	48,000	100,38	0	0,00	36.000	101,73	36.000	101,73
RAY-GRASS	0	0,00	248	89,21	248	87,02	0,000	0,00	45,000	99,17	0	0,00	11.160	88,47	11.160	87,86
ALFALFA	130	99,24	3.041	101,43	3.171	101,34	9,000	86,12	46,000	103,64	1.170	85,47	139.886	105,13	141.056	104,92
VEZA FORRAJE	316	133,90	261	111,54	577	122,77	8,700	88,88	29,000	99,92	2.749	119,01	7.569	111,45	10.318	113,37
GUISANTE FORRAJE	0	0,00	7	50,00	7	26,92	0,000	0,00	29,000	109,52	0	0,00	203	54,76	203	41,07
PRADERAS	7	100,00	337	100,00	344	100,00	9,500	84,59	31,000	90,22	67	84,59	10.447	90,22	10.514	90,18
COLES	0	0,00	106	100,00	106	100,00	0,000	0,00	0,000	0,00	0	0,00	0	0,00	0	0,00
ESPÁRRAGO	0	0,00	230	98,71	230	98,71	0,000	0,00	3,880	101,66	0	0,00	846	100,35	846	100,35
LECHUGA	0	0,00	40	100,00	40	100,00	0,000	0,00	0,000	0,00	0	0,00	0	0,00	0	0,00
ESCAROLA	0	0,00	30	100,00	30	100,00	0,000	0,00	0,000	0,00	0	0,00	0	0,00	0	0,00
ESPINACA	0	0,00	255	100,00	255	100,00	0,000	0,00	16,300	100,00	0	0,00	4.157	100,00	4.157	100,00
ACELGA	0	0,00	61	100,00	61	100,00	0,000	0,00	0,000	0,00	0	0,00	0	0,00	0	0,00
CANÓNICOS	0	0,00	56	100,00	56	100,00	0,000	0,00	0,000	0,00	0	0,00	0	0,00	0	0,00
RÚCULA	0	0,00	12	100,00	12	100,00	0,000	0,00	0,000	0,00	0	0,00	0	0,00	0	0,00
CARDO	0	0,00	7	100,00	7	100,00	0,000	0,00	0,000	0,00	0	0,00	0	0,00	0	0,00
BORRAJA	0	0,00	3	150,00	3	150,00	0,000	0,00	0,000	0,00	0	0,00	0	0,00	0	0,00
ENDIVIA	0	0,00	0	0,00	0	0,00	0,000	0,00	0,000	0,00	0	0,00	0	0,00	0	0,00
CALABAZA	0	0,00	20	46,51	20	46,51	0,000	0,00	0,000	0,00	0	0,00	0	0,00	0	0,00
CALABACÍN	0	0,00	42	80,77	42	80,77	0,000	0,00	73,000	100,00	0	0,00	3.066	80,77	3.066	80,77
BERENJENA	0	0,00	50	74,63	50	74,63	0,000	0,00	48,250	100,00	0	0,00	2.413	74,63	2.413	74,63
TOMATE INDUSTRIA	0	0,00	691	89,97	691	89,97	0,000	0,00	46,000	70,00	0	0,00	31.786	62,99	31.786	62,99
TOMATE PLAZA	0	0,00	17	100,00	17	100,00	0,000	0,00	84,000	100,00	0	0,00	1.428	100,00	1.428	100,00
PIMIENTO INDUSTRIA	0	0,00	271	100,00	271	100,00	0,000	0,00	36,300	100,00	0	0,00	9.837	100,00	9.837	100,00
PIMIENTO PLAZA	0	0,00	7	100,00	7	100,00	0,000	0,00	30,000	100,00	0	0,00	210	100,00	210	100,00
ALCACHOFA	0	0,00	1.042	88,91	1.042	88,91	0,000	0,00	12,750	100,00	0	0,00	13.286	88,91	13.286	88,91
COLIFLOR	0	0,00	1.356	100,00	1.356	100,00	0,000	0,00	0,000	0,00	0	0,00	0	0,00	0	0,00
BRÓCOLI	0	0,00	3.423	100,00	3.423	100,00	0,000	0,00	0,000	0,00	0	0,00	0	0,00	0	0,00
CEBOLLA	0	0,00	156	83,87	156	83,87	0,000	0,00	59,500	100,00	0	0,00	9.282	83,87	9.282	83,87
JUDÍA VERDE Y POCHA	0	0,00	6	100,00	6	100,00	0,000	0,00	0,000	0,00	0	0,00	0	0,00	0	0,00
GUISANTE VERDE	0	0,00	925	138,89	925	138,89	0,000	0,00	8,054	100,00	0	0,00	7.450	138,89	7.450	138,89
HABA VERDE	0	0,00	388	82,38	388	82,38	0,000	0,00	7,500	100,00	0	0,00	2.910	82,38	2.910	82,38
MAÍZ DULCE	0	0,00	146	75,26	146	75,26	0,000	0,00	0,000	0,00	0	0,00	0	0,00	0	0,00
TOTAL C. HERBÁCEOS CITADOS	17.627		28.099		45.726											
MANZANO	0	0,00	191	100,00	191	100,00	0,000	0,00	32,500	95,03	0	0,00	6.208	95,03	6.208	95,03
PERAL	0	0,00	441	100,00	441	100,00	0,000	0,00	16,200	90,00	0	0,00	7.144	90,00	7.144	90,00
CEREZO Y GUINDO	0	0,00	89	100,00	89	100,00	0,000	0,00	3,100	80,10	0	0,00	276	80,10	276	80,10
MELOCOTONERO Y NECTARINO	0	0,00	282	100,00	282	100,00	0,000	0,00	19,500	70,40	0	0,00	5.499	70,40	5.499	70,40
CIRUELO	0	0,00	45	100,00	45	100,00	0,000	0,00	3,500	89,74	0	0,00	158	89,74	158	89,74
ENDRINO	0	0,00	0	0,00	0	0,00	0,000	0,00	0,000	0,00	0	0,00	0	0,00	0	0,00
ALMENDRO	739	100,00	1.074	100,00	1.813	100,00	0,150	100,00	1,425	95,00	111	100,00	1.530	95,00	1.641	95,32
NOGAL	0	0,00	18	100,00	18	100,00	0,000	0,00	0,000	0,00	0	0,00	0	0,00	0	0,00
VIÑEDO VINIFICACIÓN	334	103,73	2.747	99,53	3.081	99,97	6,075	82,63	6,464	81,00	2.029	85,71	17.757	80,62	19.786	81,11
CON D.O. NAVARRA	331	103,12	2.727	99,60	3.058	99,97	6,075	82,65	6,464	81,00	2.011	85,23	17.627	80,68	19.638	81,12
CON D.O. RIOJA	0	0,00	0	0,00	0	0,00	0,000	0,00	0,000	0,00	0	0,00	0	0,00	0	0,00
OTROS VINOS	3	300,00	20	90,91	23	100,00	6,075	75,94	6,464	81,00	18	227,81	129	73,64	148	80,36
OLIVAR ACEITE	91	100,00	2.161	100,00	2.252	100,00	0,000	0,00	0,000	0,00	0	0,00	0	0,00	0	0,00
TOTAL C. LEÑOSOS CITADOS	1.164		7.048		8.212											
TOTAL CULTIVOS CITADOS	18.791		35.147		53.938											
PRADOS	0	0,00	44	100,00	44	100,00	0,000	0,00	20,000	87,18	0	0,00	880	87,18	880	87,18

SUPERFICIES Y PRODUCCIONES AGRÍCOLAS

Total Navarra 2018 (Cierre)

ABRIL (30-04-19)	SUPERFICIE PRODUCTIVA						RENDIMIENTOS				PRODUCCIONES						
	SECANO		REGADÍO		TOTAL		SECANO		REGADÍO		SECANO		REGADÍO		TOTAL		
	HAS.	2017 B=100	HAS.	2017 B=100	HAS.	2017 B=100	Tm/ha	2017 B=100	Tm/ha	2017 B=100	Tm	2017 B=100	Tm	2017 B=100	Tm	2017 B=100	
TRIGO DURO	C	347	82,42	495	67,90	842	73,22	2.324	146,93	4.547	94,81	806	121,0	2.251	64,38	3.057	73,45
TRIGO BLANDO	C	6.1826	104,60	16.192	116,88	78.018	106,94	4.804	103,59	5.831	94,46	297.006	108,36	94.421	110,41	391.427	108,84
CEBADA	C	70.332	97,71	13.028	91,36	83.360	96,66	3.849	96,44	4.887	95,93	270.774	94,23	63.664	87,64	334.378	92,90
AVENA	C	10.535	86,31	634	68,69	11.169	85,07	4.690	111,00	5.056	101,22	49.409	95,80	3.205	69,53	52.614	93,65
ARROZ	C	0	0,00	2.004	93,60	2.004	93,60	0,000	0,00	5.621	100,78	0	0,00	11.264	94,34	11.264	94,34
MAÍZ GRANO	C	2	200,00	13.460	98,61	13.462	98,62	5.850	106,36	12.007	109,48	12	212,73	16.162	107,96	16.162	107,96
CENTENO	C	54	125,58	12	100,00	66	120,00	3.046	97,62	1.644	127,30	165	122,59	20	127,30	184	123,08
TRITICALE	C	1.031	139,70	330	125,95	1.361	136,10	2.673	153,72	4.962	101,53	2.756	214,75	1.637	127,88	4.393	171,37
JUDIA SECA	C	17	73,91	100	125,00	117	113,59	0,912	97,51	2,329	99,68	16	72,07	233	124,60	248	119,18
HABA SECA	C	1.422	53,46	37	45,68	1.459	53,23	2,089	98,85	2,447	97,97	2,971	52,85	91	44,75	3,061	52,56
GUISANTE SECO	C	3.113	82,57	403	79,17	3.516	82,17	2,063	87,84	2,210	93,71	6,422	72,53	891	74,19	7,312	72,73
VEZA GRANO	C	533	64,92	30	71,43	563	65,24	0,701	79,71	0,576	53,17	374	51,75	17	37,98	391	50,93
PATATA MEDIA ESTACIÓN	C	9	90,00	175	70,28	184	71,04	16,667	97,07	37,198	104,38	150	87,36	6,510	73,36	6,660	73,63
PATATA TARDÍA	C	103	100,00	66	82,50	169	92,35	16,277	95,34	28,265	88,57	1,677	95,34	1,865	73,07	3,542	82,15
REMOLACHA AZUCARERA	C	0	0,00	500	106,16	500	106,16	0,000	0,00	79,732	85,54	0	0,00	39,866	90,81	39,866	90,81
GIRASOL	C	1.703	103,21	2.374	102,06	4.077	102,54	2,222	92,44	1,597	89,02	3,784	95,41	3,790	90,86	7,574	93,08
COLZA	C	4.731	108,14	1.416	141,60	6.147	114,36	2,385	107,90	2,213	80,70	11,285	116,68	3,133	114,27	14,418	116,15
MAÍZ FORRAJERO	C	1.388	97,13	2.946	109,31	4.334	105,09	32,482	79,95	49,776	101,13	45,085	77,66	146,641	110,55	191,726	100,54
RAY-GRASS	C	3.486	103,20	1.915	104,25	5.401	103,57	29,876	94,85	44,785	100,39	104,146	97,88	85,763	104,66	189,909	100,83
ALFALFA	C	458	107,76	5.522	88,68	5.980	89,90	13,790	102,76	42,083	89,05	6,316	110,74	232,381	78,97	238,697	79,57
VEZA FORRAJE	C	4.870	123,79	789	112,07	5.659	122,01	15,767	102,52	28,421	97,24	76,785	126,91	22,424	108,98	99,209	122,36
GUISANTE FORRAJE	C	828	89,91	86	91,49	914	172,45	16,373	98,54	28,431	97,15	13,557	187,13	2,445	88,88	16,002	160,09
PRADERAS	C	5.418	96,03	1.164	93,34	6.582	95,54	40,033	97,35	36,475	103,52	216,899	93,49	42,457	96,63	259,356	93,99
COLES	C	0	0,00	190	87,16	190	87,16	0,000	0,00	20,383	92,19	0	0,00	3,873	80,35	3,873	80,35
ESPÁRRAGO	C	475	108,45	121	118,38	1.686	115,40	3,417	95,81	4,212	97,09	1,623	103,91	5,101	114,94	6,724	112,06
LECHUGA	C	0	0,00	466	91,55	466	91,55	0,000	0,00	21,103	101,12	0	0,00	9,834	92,58	9,834	92,58
ESCAROLA	C	0	0,00	206	88,03	206	88,03	0,000	0,00	24,501	100,02	0	0,00	5,047	88,05	5,047	88,05
ESPINACA	C	0	0,00	839	85,18	839	85,18	0,000	0,00	16,163	77,22	0	0,00	13,561	65,77	13,561	65,77
ACELGA	C	0	0,00	223	134,34	223	134,34	0,000	0,00	24,119	102,87	0	0,00	5,379	138,20	5,379	138,20
CANÓNIGOS	C	0	0,00	209	127,44	209	127,44	0,000	0,00	6,502	118,55	0	0,00	1,359	151,08	1,359	151,08
RÚCULA	C	0	0,00	92	100,00	92	100,00	0,000	0,00	8,200	121,29	0	0,00	754	121,29	754	121,29
CARDO	C	0	0,00	210	101,94	210	101,94	0,000	0,00	48,201	107,11	0	0,00	10,122	109,19	10,122	109,19
BORRAJA	C	0	0,00	43	100,00	43	100,00	0,000	0,00	49,130	81,88	0	0,00	2,113	81,88	2,113	81,88
ENDIVIA	C	0	0,00	56	133,33	56	133,33	0,000	0,00	29,000	100,00	0	0,00	1,624	133,33	1,624	133,33
CALABAZA	C	0	0,00	157	123,62	157	123,62	0,000	0,00	42,803	93,85	0	0,00	6,720	116,02	6,720	116,02
CALABACÍN	C	0	0,00	123	120,59	123	120,59	0,000	0,00	71,839	95,79	0	0,00	8,836	115,51	8,836	115,51
BERENJENA	C	0	0,00	112	105,66	112	105,66	0,000	0,00	48,542	94,50	0	0,00	5,437	99,85	5,437	99,85
TOMATE INDUSTRIA	C	0	0,00	1870	94,11	1.870	94,11	0,000	0,00	75,900	106,57	0	0,00	14,1933	100,29	14,1933	100,29
TOMATE PLAZA	C	0	0,00	67	93,06	67	93,06	0,000	0,00	84,724	114,88	0	0,00	5,677	106,90	5,677	106,90
PIMIENTO INDUSTRIA	C	0	0,00	934	88,53	934	88,53	0,000	0,00	29,787	97,02	0	0,00	27,821	85,89	27,821	85,89
PIMIENTO PLAZA	C	0	0,00	66	110,00	66	110,00	0,000	0,00	26,379	97,10	0	0,00	1,741	106,81	1,741	106,81
ALCACHOFA	C	0	0,00	1327	104,57	1.327	104,57	0,000	0,00	12,779	98,33	0	0,00	16,958	102,82	16,958	102,82
COLIFLOR	C	0	0,00	1.693	138,77	1.693	138,77	0,000	0,00	23,300	103,50	0	0,00	39,447	143,62	39,447	143,62
BRÓCOLI	C	0	0,00	5.958	103,62	5.958	103,62	0,000	0,00	12,750	95,34	0	0,00	75,965	98,79	75,965	98,79
CEBOLLA	C	0	0,00	335	113,95	335	113,95	0,000	0,00	58,255	106,64	0	0,00	19,515	121,51	19,515	121,51
JUDÍA VERDE Y POCHA	C	0	0,00	1011	77,35	1.011	77,35	0,000	0,00	9,738	73,52	0	0,00	9,845	56,87	9,845	56,87
GUISANTE VERDE	C	0	0,00	2.308	83,47	2.308	83,47	0,000	0,00	7,550	97,19	0	0,00	17,425	81,13	17,425	81,13
HABA VERDE	C	0	0,00	1.401	115,79	1.401	115,79	0,000	0,00	8,087	86,03	0	0,00	11,330	99,61	11,330	99,61
MAÍZ DULCE	C	0	0,00	989	130,99	989	130,99	0,000	0,00	20,325	98,97	0	0,00	20,101	129,64	20,101	129,64
TOTAL C. HERBÁCEOS CITADOS		172.681		85.774		258.455											
MANZANO	C	97	100,00	338	100,00	435	100,00	2,500	43,38	33,915	99,74	243	43,38	11,463	99,74	11,706	97,13
PERAL	C	0	0,00	1.034	100,00	1.034	100,00	0,000	0,00	18,000	81,82	0	0,00	18,612	81,82	18,612	81,82
CEREZO Y GUINDO	C	113	95,76	217	98,64	330	97,63	1,220	40,67	3,800	76,00	138	38,94	825	74,97	962	66,20
MELOCOTONERO Y NECTARINO	C	7	63,64	471	100,00	478	99,17	6,600	100,14	27,700	98,47	46	63,72	13,047	98,47	13,093	98,28
CIRUELO	C	1	100,00	87	100,00	88	100,00	1,600	80,00	8,150	79,04	2	80,00	709	79,04	711	79,05
ENDRINO	C	0	0,00	114	96,61	114	96,61	0,000	0,00	3,000	60,00	0	0,00	342	57,97	342	57,97
ALMENDRO	C	1.978	101,64	1.460	113,35	3.438	106,31	0,150	73,75	1,520	75,49	297	74,96	2,219	85,57	2,517	84,17
NOGAL	C	150	108,70	95	100,00	245	105,15	1,100	99,35	1,740	89,16	165	107,99	165	89,16	330	97,67
VIÑEDO VINIFICACIÓN	C	7.415	96,94	10.030	99,61	17.445	98,46	7,386	130,09	7,908	122,65	54.769	126,11	79,313	122,18	134.082	123,76
CON D.O. NAVARRA	C	4.398	92,73	5.930	97,24	10.328	95,27	7,578	147,35	7,953	134,15	33.328	136,63	47,164	130,46	80.491	132,95
CON D.O. RIOJA	C	2.987	103,82	4.075	103,27	7.062	103,50	7,105	108,15	7,840	108,13	21.223	112,28	31,950	111,66	53,173	111,91
OTROS VINOS	C	30	103,45	25	100,00	55	101,85	7,280	156,96	7,974	132,79	218	162,38	199	132,79	418	146,77
OLIVAR ACEITE	C	2.987	104,11	3.526	107,08	6.513	105,70	3,161	87,14	5,000	100,00	9,441	90,73	17,631	107,08	27,072	100,75
TOTAL C. LEÑOSOS CITADOS		12.748		17.372		30.120											
TOTAL CULTIVOS CITADOS		185.429		103.146		288.575											
PRADOS	C	32.668	100,03	147	102,80	32.815	100,04	34,386	92,66	25,316	110,35	1.123.306	92,69	3,722	113,44	1.127.027	92,74

PRODUCCIONES GANADERAS

Producciones Ganaderas (en Tm. y canal)

CLASE DE GANADO	JUNIO			ENERO - JUNIO			JULIO - JUNIO (12 MESES)		
	AÑO 2019	AÑO 2018	2019/2018 B=100	AÑO 2019	AÑO 2018	2019/2018 B=100	2018-2019 (A)	2017-2018 (A)	(A)/(B) B=100
CARNE DE BOVINO	462,86	460,56	100,50	2.624,37	2.645,90	99,19	5.451,06	5.567,02	97,92
CARNE DE OVINO	240,61	237,78	101,19	1.592,89	1.719,23	92,65	3.223,22	3.401,63	94,76
CARNE DE CAPRINO	3,17	1,06	298,64	17,60	18,38	95,76	47,62	52,66	90,44
CARNE DE PORCINO	151,83	160,38	94,67	1.001,64	1.023,43	97,87	2.090,83	1.972,40	106,00
CARNE DE EQUINO	282,07	235,97	119,54	1.813,71	1.496,77	121,17	3.517,22	3.553,36	98,98
CARNE DE AVES	7.543,53	8.156,74	92,48	47.690,15	48.485,29	98,36	97.144,40	96.158,04	101,03
CARNE DE CONEJO	202,55	226,34	89,49	1.294,54	1.453,73	89,05	2.604,53	2.706,37	96,24
TOTAL	8.886,62	9.478,83	93,75	56.034,89	56.842,71	98,58	114.078,89	113.411,49	100,59

Esta información se refiere al sacrificio bruto en los mataderos de Navarra, sin distinción del originado por los animales con posible procedencia de otras CA y la UE, excluido asimismo el ganado de Navarra sacrificado en el exterior.

Resumen del Sacrificio de Ganado (pesos en canal)

CLASE DE GANADO	JUNIO 2019			JUNIO 2018			Peso Total 2019/18 (B=100)	ENERO-JUNIO 2019			ENERO-JUNIO 2018			Peso Total 2019/18 (B=100)
	Nº Reses sacrificio	Peso medio (Kg.)	Peso Total (Tm.)	Nº Reses sacrificio	Peso medio (Kg.)	Peso Total (Tm.)		Nº Reses sacrificio	Peso medio (Kg.)	Peso Total (Tm.)	Nº Reses sacrificio	Peso medio (Kg.)	Peso Total (Tm.)	
TERNERAS:	800	312,26	249,81	1.022	306,19	312,93	79,83	5.338	304,52	1.625,53	5.716	298,15	1.704,22	95,38
MENORES DE 132 KG/CANAL	0	0,00	0,00	0	0,00	0,00	0,00	0	0,00	0,00	0	0,00	0,00	0,00
MAYORES MACHOS	1	250,00	0,25	0	0,00	0,00	0,00	1	250,00	0,25	3	250,00	0,75	33,33
MAYORES HEMBRAS	799	312,34	249,56	1.022	306,19	312,93	79,75	5.337	304,53	1.625,28	5.713	298,17	1.703,47	95,41
AÑOJOS MACHOS	0	0,00	0,00	0	0,00	0,00	0,00	0	0,00	0,00	0	0,00	0,00	0,00
AÑOJOS HEMBRAS	0	0,00	0,00	0	0,00	0,00	0,00	0	0,00	0,00	0	0,00	0,00	0,00
MENOR MACHOS	125	270,00	33,75	124	270,00	33,48	100,81	810	270,00	218,70	805	270,00	217,35	100,62
MENOR HEMBRAS	69	270,00	18,63	60	270,00	16,20	115,00	472	270,00	127,44	490	270,00	132,30	96,33
MAYOR MACHOS	48	300,00	14,40	28	330,00	9,24	155,84	387	298,91	115,68	359	302,34	108,54	106,58
MAYOR HEMBRAS	450	325,04	146,27	264	336,05	88,72	164,87	1.664	322,73	537,02	1.505	321,25	483,49	111,07
TOTAL BOVINO	1.492	310,23	462,86	1.498	307,45	460,56	100,50	8.671	302,66	2.624,37	8.875	298,13	2.645,90	99,19
CORDEROS LECHALES	9.907	6,19	61,35	9.056	6,25	56,59	108,39	80.639	6,17	497,63	82.154	6,24	512,28	97,14
PASCUALES Y TERNASCOS	9.636	12,07	116,31	11.309	12,24	138,40	84,04	61.749	12,20	753,37	69.931	12,24	856,25	87,99
MAYOR	2.518	25,00	62,95	1.724	24,82	42,79	147,13	13.686	24,98	341,89	14.061	24,94	350,70	97,49
TOTAL OVINO	22.061	10,91	240,61	22.089	10,76	237,78	101,19	156.074	10,21	1.592,89	166.146	10,35	1.719,23	92,65
CABRITOS LECHALES	158	6,16	0,97	92	6,41	0,59	165,12	1.547	6,06	9,38	2.504	6,04	15,11	62,04
CABRITOS PASCUALES	0	0,00	0,00	4	12,00	0,05	0,00	4	12,00	0,05	20	12,00	0,24	20,00
MAYOR	88	25,00	2,20	17	25,00	0,43	517,85	327	25,00	8,18	121	25,00	3,03	270,25
TOTAL CAPRINO	246	12,90	3,17	113	9,41	1,06	298,64	1.878	9,37	17,60	2.645	6,95	18,38	95,76
LECHONES	2.160	7,00	15,12	2.692	7,00	18,84	80,24	11.919	6,88	81,99	16.243	6,80	110,51	74,20
CERDOS DE CEBO	1.601	85,00	136,09	1.664	85,00	141,44	96,21	10.087	85,00	857,40	10.592	85,00	900,32	95,23
REPRODUCTORES DE DESECHO	5	125,00	0,63	4	25,00	0,10	625,00	498	125,00	62,25	104	121,15	12,60	494,05
TOTAL PORCINO	3.766	40,32	151,83	4.360	36,79	160,38	94,67	22.504	44,51	1.001,64	26.939	37,99	1.023,43	97,87
CABALLAR	979	288,12	282,07	935	252,37	235,97	119,54	6.359	285,22	1.813,71	5.950	251,56	1.496,77	121,17
MULAR	0	0,00	0,00	0	0,00	0,00	0,00	0	0,00	0,00	0	0,00	0,00	0,00
ASNAL	0	0,00	0,00	0	0,00	0,00	0,00	0	0,00	0,00	0	0,00	0,00	0,00
TOTAL EQUINO	979	288,12	282,07	935	252,37	235,97	119,54	6.359	285,22	1.813,71	5.950	251,56	1.496,77	121,17
GALLINAS	70	2,50	0,18	730	2,50	1,83	9,59	2.720	2,50	6,80	3.941	2,50	9,85	69,02
BROILERS	4.842.758	1,50	7.264,14	5.258.623	1,50	7.887,94	92,09	30.637.037	1,50	45.955,56	31.183.691	1,50	46.775,54	98,25
OTRAS AVES	55.844	5,00	279,22	53.396	5,00	266,98	104,58	345.559	5,00	1.727,80	339.979	5,00	1.699,90	101,64
TOTAL AVES	4.898.672	1,54	7.543,53	5.312.749	1,54	8.156,74	92,48	30.985.316	1,54	47.690,15	31.527.611	1,54	48.485,29	98,36
CONEJOS REPRODUCTORES	1.055	2,10	2,22	713	2,10	1,50	148,00	4.081	2,10	8,57	3.488	2,10	7,33	117,00
CONEJOS DE CEBO	166.946	1,20	200,34	187.367	1,20	224,84	89,10	1.071.640	1,20	1.285,97	1.205.337	1,20	1.446,40	88,91
TOTAL CONEJOS	168.001	1,21	202,55	188.080	1,20	226,34	89,49	1.075.721	1,20	1.294,54	1.208.825	1,20	1.453,73	89,05

Ternerías: animales de 12 meses como máximo, hasta 220kg en vivo (132kg/canal) y mayores de este peso, distribuidos en machos y hembras. Esta información y la de producción de carne de las diferentes especies se refieren al sacrificio bruto en los mataderos de Navarra, sin distinción del originado por los animales con posible procedencia de otras CCAA y la UE, excluido asimismo el ganado de Navarra sacrificado en el exterior.

MAQUINARIA AGRÍCOLA

Valoración de la maquinaria agrícola nueva inscrita en la Comunidad Foral de Navarra

Julio 2019

(En Euros)

Localización	Tractores		Motocultores		Resto Automotrices		Remolques		Maq. Agri. Arrastradas		Total Maquinaria	
	Unidades	Valor	Unidades	Valor	Unidades	Valor	Unidades	Valor	Unidades	Valor	Unidades	Valor
COMARCA 1	5	246.683	0	0	2	136.550	0	0	2	44.670	9	427.903
COMARCA 2	0	0	0	0	1	275.000	1	5.000	1	7.500	3	287.500
COMARCA 3	5	333.861	0	0	0	0	2	32.262	0	0	7	366.123
COMARCA 4	4	377.516	0	0	1	320.128	2	30.979	4	103.058	11	831.681
COMARCA 5	2	69.305	0	0	0	0	0	0	5	70.099	7	139.404
COMARCA 6	6	410.166	0	0	3	353.000	1	13.500	13	103.208	23	879.874
COMARCA 7	5	268.788	0	0	1	262.000	2	17.500	3	48.565	11	596.853
TOTAL	27	1.706.319	0	0	8	1.346.678	8	99.241	28	377.100	71	3.529.338

NOTA: En el valor de la maquinaria no va incluido el I.V.A.

Julio 2018

(En Euros)

Localización	Tractores		Motocultores		Resto Automotrices		Remolques		Maq. Agri. Arrastradas		Total Maquinaria	
	Unidades	Valor	Unidades	Valor	Unidades	Valor	Unidades	Valor	Unidades	Valor	Unidades	Valor
COMARCA 1	2	137.000	0	0	0	0	1	6.150	3	52.514	6	195.664
COMARCA 2	0	0	0	0	1	37.000	0	0	0	0	1	37.000
COMARCA 3	0	0	0	0	0	0	1	2.890	0	0	1	2.890
COMARCA 4	3	344.766	0	0	2	269.766	2	4.979	4	168.975	11	788.486
COMARCA 5	3	196.876	0	0	1	63.500	1	15.800	0	0	5	276.176
COMARCA 6	4	310.355	0	0	4	303.620	0	0	10	121.744	18	735.719
COMARCA 7	7	697.747	0	0	0	0	3	22.515	5	65.354	15	785.616
TOTAL	19	1.686.744	0	0	8	673.886	8	52.334	22	408.587	57	2.821.551

NOTA: En el valor de la maquinaria no va incluido el I.V.A.

MAQUINARIA AGRÍCOLA

Valoración de la maquinaria agrícola nueva inscrita en la Comunidad Foral de Navarra

Enero - Julio 2019

(En Euros)

Localización	Tractores		Motocultores		Resto Automotrices		Remolques		Maq. Agri. Arrastradas		Total Maquinaria	
	Unidades	Valor	Unidades	Valor	Unidades	Valor	Unidades	Valor	Unidades	Valor	Unidades	Valor
COMARCA 1	28	1.281.838	0	0	6	530.300	5	51.125	23	335.305	62	2.198.568
COMARCA 2	15	1.395.980	0	0	3	512.000	3	10.000	14	225.233	35	2.143.213
COMARCA 3	21	1.207.411	0	0	0	0	8	110.334	19	422.678	48	1.740.423
COMARCA 4	28	1.987.352	0	0	7	1.148.428	13	137.949	38	1.125.474	86	4.399.203
COMARCA 5	22	1.748.085	0	0	4	576.277	8	76.420	22	342.723	56	2.743.505
COMARCA 6	48	3.590.255	0	0	4	428.806	8	191.930	73	1.323.881	133	5.534.872
COMARCA 7	30	1.543.313	0	0	9	1.195.599	12	165.345	35	439.788	86	3.344.045
TOTAL	192	12.754.234	0	0	33	4.391.410	57	743.103	224	4.215.082	506	22.103.829

NOTA: En el valor de la maquinaria no va incluido el I.V.A.

Enero - Julio 2018

(En Euros)

Localización	Tractores		Motocultores		Resto Automotrices		Remolques		Maq. Agri. Arrastradas		Total Maquinaria	
	Unidades	Valor	Unidades	Valor	Unidades	Valor	Unidades	Valor	Unidades	Valor	Unidades	Valor
COMARCA 1	17	804.403	0	0	3	178.562	8	66.495	15	287.000	43	1.336.460
COMARCA 2	7	583.678	0	0	2	94.000	3	25.600	13	379.419	25	1.082.697
COMARCA 3	11	1.018.971	0	0	5	1.275.945	3	23.275	4	144.533	23	2.462.724
COMARCA 4	17	1.581.076	0	0	9	1.451.812	11	70.520	35	971.506	72	4.074.914
COMARCA 5	18	1.479.762	0	0	3	371.700	2	19.600	9	131.487	32	2.002.549
COMARCA 6	38	3.050.919	0	0	10	864.920	14	163.648	55	965.169	117	5.044.656
COMARCA 7	41	2.786.837	0	0	7	504.750	9	72.406	46	808.543	103	4.172.536
TOTAL	149	11.305.646	0	0	39	4.741.689	50	441.544	177	3.687.657	415	20.176.536

NOTA: En el valor de la maquinaria no va incluido el I.V.A.

PRECIOS Y MERCADOS

Precios y Mercados

Julio 2019

Cereales, Piensos y Forrajes en euros/Tm.
Periodo del 28 de junio al 2 de agosto de 2019

Producto	1ª Semana		2ª Semana		3ª Semana		4ª Semana		5ª Semana		Media	Diferen	Tendencia
	mínimo	máximo	mínimo	máximo	mínimo	máximo	mínimo	máximo	mínimo	máximo			
Nivel mayorista origen s/almacén salida													
Cereales													
Avena	168,00	170,00	165,00	168,00	159,00	160,00	159,00	160,00	159,00	160,00	162,80	-3,95	A LA BAJA
Cebada pienso	178,00	180,00	175,00	178,00	170,00	171,00	170,00	171,00	170,00	171,00	173,40	-3,85	A LA BAJA
Trigo panificable (Berdun, etc)	191,00	196,00	189,00	191,00	186,00	187,00	186,00	187,00	186,00	187,00	188,60	-1,90	A LA BAJA
Trigo pienso	185,00	190,00	183,00	185,00	180,00	181,00	180,00	181,00	180,00	181,00	182,60	-1,90	A LA BAJA
Maíz	185,00	186,00	185,00	186,00	183,00	184,00	183,00	184,00	180,00	181,00	183,70	-0,05	A LA BAJA
Forrajes													
Alfalfa en rama cal. 1ª en paquetillas	210,00	215,00	210,00	215,00	210,00	215,00	210,00	215,00	210,00	215,00	212,50	1,50	EN ALZA
Alfalfa en rama cal. 1ª en pacones	190,00	195,00	190,00	195,00	190,00	195,00	190,00	195,00	190,00	195,00	192,50	0,00	ESTABLE
Alfalfa deshidratada 1ª 17-18% p.	210,00	215,00	210,00	215,00	210,00	215,00	215,00	220,00	215,00	220,00	220,00	0,00	ESTABLE
Alfalfa granulada 1ª 15-18 % p.	190,00	195,00	190,00	195,00	190,00	195,00	195,00	200,00	195,00	200,00	200,00	0,00	ESTABLE
Harinas													
Soja 44% P.	313,00	313,00	313,00	313,00	310,00	310,00	310,00	310,00	307,00	307,00	310,60	-9,90	A LA BAJA
Girasol integral 27% P.	175,00	175,00	175,00	175,00	175,00	175,00	175,00	175,00	176,00	176,00	175,20	-0,55	A LA BAJA
Pescado 65% P.	1100,00	1100,00	1100,00	1100,00	1100,00	1100,00	1100,00	1100,00	1100,00	1100,00	1100,00	0,00	ESTABLE
Salvados													
Hojas	209,00	209,00	209,00	209,00	207,00	207,00	205,00	205,00	204,00	204,00	206,80	-3,45	A LA BAJA
Tercerillas	179,00	179,00	179,00	179,00	177,00	177,00	175,00	175,00	174,00	174,00	176,80	-3,45	A LA BAJA
Cuartas	168,00	168,00	168,00	168,00	166,00	166,00	164,00	164,00	163,00	163,00	165,80	-3,45	A LA BAJA
Pulpa de remolacha													
Pulpa en pellets	213,00	213,00	213,00	213,00	213,00	213,00	213,00	213,00	213,00	213,00	213,00	-1,75	A LA BAJA

Mercados Vitivinícolas
Periodo del 28 de junio al 2 de agosto de 2019

Producto	1ª Semana		2ª Semana		3ª Semana		4ª Semana		5ª Semana		Media	Diferen	Tendencia
	mínimo	máximo	mínimo	máximo	mínimo	máximo	mínimo	máximo	mínimo	máximo			
Denominación Origen Navarra													
Vinos en Euros/l. s/bodega salida													
Cosecha año 2016													
Tinto 13 Gdos	0,50	0,60	0,50	0,60	0,50	0,60	0,50	0,60	0,50	0,60	0,55	-0,02	A LA BAJA
Cosecha año 2017													
Tinto 13 Gdos.	0,52	0,60	0,52	0,60	0,52	0,60	0,52	0,60	0,52	0,60	0,56	0,01	EN ALZA
Rosado 13 Gdos.	0,62	0,80	0,62	0,80	0,62	0,80	0,62	0,80	0,62	0,80	0,71	-0,01	A LA BAJA
Blanco chardonay	0,85	1,00	0,85	1,00	0,85	1,00	0,85	1,00	0,85	1,00	0,93	-0,06	A LA BAJA
Vinos de mesa													
Vinos en Euros/Hgdo. o en Euros/l. s/bodega salida													
Rosados de mesa 13 Gdos.													
Tintos de mesa 13 Gdos.	0,45	0,52	0,45	0,52	0,45	0,52	0,45	0,52	0,45	0,52	0,49	-0,01	A LA BAJA

PRECIOS Y MERCADOS

Frutas y Hortalizas en euros/kg.
Periodo del 28 de junio al 2 de agosto de 2019

Producto	1ª Semana		2ª Semana		3ª Semana		4ª Semana		5ª Semana		Media	Diferen	Tendencia
	mínimo	máximo	mínimo	máximo	mínimo	máximo	mínimo	máximo	mínimo	máximo			
Hortalizas y Frutas plaza													
€/Kg. s/almacén entrada													
Nivel agricultor													
Hortalizas													
Acelga amarilla	0,60	0,65	0,60	0,75	0,60	0,75	0,60	0,75	0,70	0,75	0,68	0,04	EN ALZA
Acelga verde	0,50	0,55	0,45	0,55	0,45	0,55	0,45	0,55	0,45	0,60	0,51	-0,03	A LA BAJA
Alubia verde	2,20	2,25	2,00	2,25	1,60	2,25	1,60	2,25			2,05	-0,14	A LA BAJA
Alubia pochá	3,00	3,30	3,00	3,50	3,00	3,20	3,20	3,50	3,40	3,50	3,26	0,28	EN ALZA
Borraja	0,55	0,60	0,55	0,65	0,55	0,75	0,45	0,65	0,70	0,80	0,63	-0,08	A LA BAJA
Brócoli	0,24	0,40	0,24	0,40	0,35	0,45	0,60	0,70	1,00	1,40	0,58	0,26	EN ALZA
Calabacín	0,40	0,45	0,40	0,45	0,30	0,35	0,30	0,35	0,35	0,45	0,38	0,01	EN ALZA
Cebolleta	0,80	0,90	0,80	0,90	0,80	0,90	0,90	1,00	0,80	1,00	0,88	0,11	EN ALZA
Coliflor	0,44	0,47	0,44	0,47	0,42	0,44	0,42	0,44			0,44	0,09	EN ALZA
Champiñón	1,90	1,90	1,90	1,95	1,90	1,95	1,90	1,95	1,90	1,95	1,92	0,02	EN ALZA
Seta pleurotus	1,90	1,90	1,90	1,90	2,40	2,40	2,40	2,40	2,40	2,40	2,20	0,38	EN ALZA
Cogollo	0,50	0,55	0,50	0,55	0,45	0,50	0,43	0,45	0,45	0,48	0,49	0,01	EN ALZA
Col repollo	0,15	0,20	0,15	0,20	0,18	0,20	0,18	0,20	0,20	0,30	0,20	-0,03	A LA BAJA
Lechuga blanca invernadero	0,53	0,55	0,43	0,55	0,50	0,60	0,50	0,60	0,60	0,65	0,55	0,13	EN ALZA
Pepino corto	0,60	0,65	0,55	0,65	0,55	0,60	0,60	0,70	0,55	0,70	0,62	0,02	EN ALZA
Pepino largo	0,45	0,50	0,40	0,50	0,40	0,50	0,45	0,55	0,60	0,65	0,50	-0,05	A LA BAJA
Pimiento verde cristal					1,10	1,30	0,85	1,15	0,90	1,10	1,07		
Puerro	0,50	0,52	0,50	0,52							0,51	0,00	EN ALZA
Tomate	0,65	0,70	0,65	0,70	0,60	0,75	0,65	0,80	0,60	0,90	0,70	-0,02	A LA BAJA
Frutas													
Almendra común cáscara	0,95	0,95	0,95	0,95	0,95	0,95	0,95	0,95			0,95	0,00	ESTABLE
Almendra marcona cáscara	1,30	1,30	1,30	1,30	1,35	1,35	1,35	1,35			1,33	0,02	EN ALZA
Almendra largueta cáscara	1,15	1,15	1,15	1,15	1,15	1,15	1,15	1,15			1,15	0,00	ESTABLE
Cereza	2,00	2,05	2,00	2,05	2,00	2,05	2,00	2,20	2,00	2,20	2,06	0,31	EN ALZA
Melocotón rojo					0,50	0,52	0,55	0,60	0,55	0,60	0,55		
Melocotón amarillo									0,35	0,40	0,38		
Nectarina amarilla					0,55	0,57	0,55	0,65	0,64	0,65	0,60		
Paraguayo									0,60	0,60	0,60		
Hortalizas y Frutas plaza s/almacén salida													
Seleccionada categoría 1ª													
Hortalizas													
Acelga amarilla	0,90	0,95	0,90	1,05	0,90	1,05	0,90	1,05	1,00	1,05	0,98	0,04	EN ALZA
Acelga verde	0,80	0,85	0,75	0,85	0,75	0,85	0,75	0,85	0,75	0,90	0,81	-0,03	A LA BAJA
Alubia verde	2,50	2,55	2,30	2,55	1,90	2,55	1,90	2,55	0,30	0,30	1,94	-0,55	A LA BAJA
Alubia pochá	3,30	3,60	3,30	3,80	3,30	3,50	3,50	3,80	3,70	3,80	3,56	0,29	EN ALZA
Borraja	0,85	0,90	0,85	0,95	0,85	1,05	0,75	0,95	1,00	1,10	0,93	-0,08	A LA BAJA
Brócoli	0,54	0,70	0,54	0,70	0,65	0,75	0,90	1,00	1,30	1,70	0,88	0,26	EN ALZA
Calabacín	0,70	0,75	0,70	0,75	0,60	0,65	0,60	0,65	0,65	0,75	0,68	0,01	EN ALZA
Cebolleta	1,10	1,20	1,10	1,20	1,10	1,20	1,20	1,30	1,10	1,30	1,18	0,11	EN ALZA
Coliflor	0,74	0,77	0,74	0,77	0,72	0,74	0,72	0,74	0,30	0,30	0,65	0,00	EN ALZA
Cogollo	0,80	0,85	0,80	0,85	0,75	0,80	0,73	0,75	0,75	0,78	0,79	0,01	EN ALZA
Col repollo	0,45	0,50	0,45	0,50	0,48	0,50	0,48	0,50	0,50	0,60	0,50	-0,03	A LA BAJA
Lechuga blanca invernadero	0,83	0,85	0,73	0,85	0,80	0,90	0,80	0,90	0,90	0,95	0,85	0,13	EN ALZA
Pepino corto	0,90	0,95	0,85	0,95	0,85	0,90	0,90	1,00	0,85	1,00	0,92	0,02	EN ALZA
Pepino largo	0,75	0,80	0,70	0,80	0,70	0,80	0,75	0,85	0,90	0,95	0,80	-0,05	A LA BAJA
Pimiento verde cristal					1,40	1,60	1,15	1,45	1,20	1,40	1,37		
Puerro	0,80	0,82	0,80	0,82							0,81	0,00	EN ALZA
Tomate	0,95	1,00	0,95	1,00	0,90	1,05	0,95	1,10	0,90	1,20	1,00	-0,03	A LA BAJA
Frutas													
Cereza	2,30	2,35	2,30	2,35	2,30	2,35	2,30	2,50	2,30	2,50	2,36	0,31	EN ALZA
Manzana golden	0,40	0,45	0,40	0,45	0,40	0,45	0,40	0,45	0,35	0,40	0,42	0,02	EN ALZA
Manzana roja	0,50	0,55	0,50	0,55	0,50	0,55	0,50	0,55	0,50	0,55	0,53	-0,05	A LA BAJA
Pera conferencia	0,65	0,75	0,65	0,75	0,65	0,75	0,65	0,75	0,50	0,55	0,67	0,04	EN ALZA
Melocotón rojo					0,80	0,82	0,85	0,90	0,85	0,90	0,85		
Nectarina amarilla					0,85	0,87	0,85	0,95	0,94	0,95	0,90		

PRECIOS Y MERCADOS

Mercado Ganadero s/granja salida
Periodo del 28 de junio al 2 de agosto de 2019

Producto	1ª Semana		2ª Semana		3ª Semana		4ª Semana		5ª Semana		Media	Diferen	Tendencia
	mínimo	máximo	mínimo	máximo	mínimo	máximo	mínimo	máximo	mínimo	máximo			
Lechones euros/res													
Lechones 18/20 Kg.	67,00	67,00	67,00	67,00	67,00	67,00	67,00	67,00	53,00	53,00	64,20	-2,80	A LA BAJA
Cerdo cebado en euros/Kg. vivo													
Selecto	1,46	1,46	1,47	1,47	1,47	1,47	1,47	1,47	1,47	1,47	1,47	0,01	EN ALZA
Cruzado	1,45	1,45	1,46	1,46	1,46	1,46	1,46	1,46	1,46	1,46	1,46	0,01	EN ALZA
Industrial	1,44	1,44	1,44	1,44	1,44	1,44	1,44	1,44	1,44	1,44	1,44	0,01	EN ALZA
Cerdas desvieje	0,71	0,71	0,71	0,71	0,69	0,69	0,69	0,69	0,69	0,69	0,70	0,00	A LA BAJA
Terneros/as mamonos de 15 días a un mes en euros/res													
Razas mejoradas													
Terneros 60/65 kg.	250,00	280,00	250,00	280,00	250,00	280,00	250,00	280,00	250,00	280,00	265,00	0,00	ESTABLE
Terneros 55/60 kg.	200,00	220,00	200,00	220,00	200,00	220,00	200,00	220,00	200,00	220,00	210,00	0,00	ESTABLE
Terneros 45/50 kg.	150,00	170,00	150,00	170,00	150,00	170,00	150,00	170,00	150,00	170,00	160,00	0,00	ESTABLE
Terneras 40/50 kg.	125,00	150,00	125,00	150,00	125,00	150,00	125,00	150,00	125,00	150,00	137,50	0,00	ESTABLE
Mestizos													
Terneros 45/60 kg.	185,00	235,00	185,00	235,00	185,00	235,00	185,00	220,00	185,00	220,00	207,00	-3,00	A LA BAJA
Terneras 40/45 kg.	80,00	170,00	80,00	170,00	80,00	170,00	80,00	150,00	80,00	150,00	121,00	-4,00	A LA BAJA
Frisonas													
Terneros 45/60 kg.	60,00	120,00	60,00	120,00	60,00	120,00	60,00	110,00	60,00	110,00	88,00	-2,00	A LA BAJA
Terneros 35/45 kg.	20,00	80,00	20,00	80,00	20,00	80,00	20,00	80,00	20,00	80,00	50,00	0,00	ESTABLE
Terneras 27/33 kg.	39,00	40,00	39,00	40,00	39,00	40,00	39,00	40,00	39,00	40,00	39,50	0,00	ESTABLE
Comedores en euros/res													
Pirenaicos de 160/210 Kg.	630,00	700,00	630,00	700,00	630,00	700,00	630,00	700,00	630,00	700,00	665,00	0,00	ESTABLE
Pardo alpinos de 160/200 Kg.	480,00	500,00	480,00	500,00	480,00	500,00	480,00	500,00	480,00	500,00	490,00	0,00	ESTABLE
Mestizos de 140/180 Kg.	360,00	390,00	360,00	390,00	360,00	390,00	360,00	390,00	360,00	390,00	375,00	0,00	ESTABLE
Frisonas de 130/170 Kg.	190,00	210,00	190,00	210,00	190,00	210,00	190,00	210,00	190,00	210,00	200,00	0,00	ESTABLE
Vacas y novillas frisonas en euros/res													
Frisonas al primer parto	1.300,00	1.500,00	1.300,00	1.500,00	1.300,00	1.500,00	1.300,00	1.500,00	1.300,00	1.500,00	1.400,00	0,00	ESTABLE
Frisonas segundo parto	1.250,00	1.280,00	1.250,00	1.280,00	1.250,00	1.280,00	1.250,00	1.280,00	1.250,00	1.280,00	1.265,00	0,00	ESTABLE
Vacas carne en euros/res													
Pirenaicas primer parto con cria	1.500,00	1.600,00	1.500,00	1.600,00	1.500,00	1.600,00	1.500,00	1.600,00	1.500,00	1.600,00	1.550,00	0,00	ESTABLE
Pirenaicas segundo parto	1.400,00	1.500,00	1.400,00	1.500,00	1.400,00	1.500,00	1.400,00	1.500,00	1.400,00	1.500,00	1.450,00	0,00	ESTABLE
Semental pirenaico 1,5 años	1.500,00	1.750,00	1.500,00	1.750,00	1.500,00	1.750,00	1.500,00	1.750,00	1.500,00	1.750,00	1.625,00	0,00	ESTABLE
Ovino en euros/Kg. vivo													
Cordero raza navarra 10/13 Kg.	3,62	4,70	3,62	4,70	3,62	4,70	3,69	4,80	3,69	4,80	4,80	0,00	ESTABLE
Cordero raza navarra 13/16 Kg.	3,13	3,82	3,13	3,82	3,13	3,82	3,19	3,89	3,19	3,89	3,50	0,03	EN ALZA
Cordero ternasco 21/24 Kg.	2,50	2,86	2,50	2,86	2,50	2,86	2,50	2,86	2,50	2,86	2,68	0,00	ESTABLE
Cordero precoz 25/30 Kg.	2,42	2,63	2,42	2,63	2,42	2,63	2,42	2,63	2,42	2,63	2,53	0,00	ESTABLE
Cordero pasto +30 Kg.	2,33	2,33	2,33	2,33	2,33	2,33	2,33	2,33	2,33	2,33	2,33	0,00	ESTABLE
Ovejas desecho 1ª calidad. €/Res	18,00	18,00	18,00	18,00	18,00	18,00	18,00	18,00	18,00	18,00	18,00	0,00	ESTABLE
Ovejas desecho 2ª calidad. €/Res	6,00	6,00	6,00	6,00	6,00	6,00	6,00	6,00	6,00	6,00	6,00	0,00	ESTABLE
Otros productos ganaderos													
Leche de vaca base €/litro	0,295	0,330	0,295	0,330	0,295	0,330	0,295	0,330	0,295	0,330	0,31	0,00	ESTABLE
Leche de oveja €/litro 12,5 (prt.+grasa)	0,845	1,193	0,845	1,193	0,845	1,193	0,845	1,193	0,845	1,193	1,02	0,00	ESTABLE

PRECIOS Y MERCADOS

Matadero General Frigorífico de Pamplona en euros/kg. canal
con piel y despojos incluidos
Periodo del 28 de junio al 2 de agosto de 2019

Producto	1ª Semana		2ª Semana		3ª Semana		4ª Semana		5ª semana		Media	Diferen	Tendencia
	mínimo	máximo	mínimo	máximo	mínimo	máximo	mínimo	máximo	mínimo	máximo			
Vacuno													
Terneros/as (180/220 kg/canal)													
E-Superextra	4,32	4,41	4,32	4,41	4,32	4,41	4,32	4,41	4,29	4,38	4,36	-0,03	A LA BAJA
U-Extra	4,17	4,28	4,17	4,28	4,17	4,28	4,17	4,28	4,14	4,25	4,22	-0,03	A LA BAJA
R-Primera	4,04	4,14	4,04	4,14	4,04	4,14	4,04	4,14	4,01	4,11	4,08	-0,03	A LA BAJA
O-Segunda	3,90	4,00	3,90	4,00	3,90	4,00	3,90	4,00	3,87	3,97	3,94	-0,03	A LA BAJA
P-Tercera	3,60	3,80	3,60	3,80	3,60	3,80	3,60	3,80	3,57	3,77	3,69	-0,03	A LA BAJA
Terneros/as (225/300 kg/canal)													
E-Superextra	4,24	4,30	4,24	4,30	4,24	4,30	4,24	4,30	4,21	4,27	4,26	-0,03	A LA BAJA
U-Extra	4,20	4,23	4,20	4,23	4,20	4,23	4,20	4,23	4,17	4,20	4,21	-0,03	A LA BAJA
R-Primera	3,80	4,02	3,80	4,02	3,80	4,02	3,80	4,02	3,77	3,99	3,90	-0,03	A LA BAJA
O-Segunda	3,72	3,77	3,72	3,77	3,72	3,77	3,72	3,77	3,69	3,74	3,74	-0,03	A LA BAJA
P-Tercera	3,50	3,56	3,50	3,56	3,50	3,56	3,50	3,56	3,47	3,53	3,52	-0,03	A LA BAJA
Añojos (270/340 kg/canal)													
E-Superextra	4,07	4,17	4,07	4,17	4,07	4,17	4,07	4,17	4,07	4,17	4,12	-0,02	A LA BAJA
U-Extra	3,85	4,06	3,85	4,06	3,85	4,06	3,85	4,06	3,85	4,06	3,96	-0,02	A LA BAJA
R-Primera	3,74	3,80	3,74	3,80	3,74	3,80	3,74	3,80	3,74	3,80	3,77	-0,03	A LA BAJA
O-Segunda	3,49	3,69	3,49	3,69	3,49	3,69	3,49	3,69	3,49	3,69	3,59	-0,02	A LA BAJA
P-Tercera	3,44	3,49	3,44	3,49	3,44	3,49	3,44	3,49	3,44	3,49	3,47	-0,02	A LA BAJA
Añojos (+350 kg/canal)													
E-Superextra	3,94	3,97	3,94	3,97	3,94	3,97	3,94	3,97	3,94	3,97	3,96	-0,02	A LA BAJA
U-Extra	3,78	3,91	3,78	3,91	3,78	3,91	3,78	3,91	3,78	3,91	3,85	-0,02	A LA BAJA
R-Primera	3,67	3,81	3,67	3,81	3,67	3,81	3,67	3,81	3,67	3,81	3,74	-0,02	A LA BAJA
O-Segunda	3,30	3,60	3,30	3,60	3,30	3,60	3,30	3,60	3,30	3,60	3,45	-0,02	A LA BAJA
P-Tercera	3,27	3,33	3,27	3,33	3,27	3,33	3,27	3,33	3,27	3,33	3,30	-0,02	A LA BAJA
Vacas													
E-Superextra	2,99	3,12	2,99	3,12	2,99	3,12	2,99	3,12	2,99	3,12	3,06	0,00	ESTABLE
U-Extra	2,85	2,98	2,85	2,98	2,85	2,98	2,85	2,98	2,85	2,98	2,92	0,00	ESTABLE
R-Primera	2,45	2,83	2,45	2,83	2,45	2,83	2,45	2,83	2,45	2,83	2,64	0,00	ESTABLE
O-Segunda	1,99	2,32	1,99	2,32	1,99	2,32	1,99	2,32	1,99	2,32	2,16	0,00	ESTABLE
P-Tercera	1,75	1,90	1,75	1,90	1,75	1,90	1,75	1,90	1,75	1,90	1,83	0,00	ESTABLE
Industrial	1,27	1,37	1,27	1,37	1,27	1,37	1,27	1,37	1,27	1,37	1,32	0,00	ESTABLE
Denominación de calidad													
Ternera de Navarra													
Terneros/as (220/270 kg/canal)													
E-Superextra	4,44	4,48	4,44	4,48	4,44	4,48	4,44	4,48	4,44	4,48	4,46	0,00	ESTABLE
U-Extra	4,32	4,44	4,32	4,44	4,32	4,44	4,32	4,44	4,32	4,44	4,38	0,00	ESTABLE
R-Primera	4,10	4,26	4,10	4,26	4,10	4,26	4,10	4,26	4,10	4,26	4,18	0,00	ESTABLE
Terneros/as (270/320 kg/canal)													
E-Superextra	4,44	4,48	4,44	4,48	4,44	4,48	4,44	4,48	4,44	4,48	4,46	0,00	ESTABLE
U-Extra	4,32	4,44	4,32	4,44	4,32	4,44	4,32	4,44	4,32	4,44	4,38	0,00	ESTABLE
R-Primera	4,10	4,26	4,10	4,26	4,10	4,26	4,10	4,26	4,10	4,26	4,18	0,00	ESTABLE
Terneros (270/350 kg/canal)													
E-Superextra	4,22	4,32	4,22	4,32	4,22	4,32	4,22	4,32	4,22	4,32	4,27	0,00	ESTABLE
U-Extra	4,08	4,22	4,08	4,22	4,08	4,22	4,08	4,22	4,08	4,22	4,15	0,00	ESTABLE
R-Primera	3,98	4,10	3,98	4,10	3,98	4,10	3,98	4,10	3,98	4,10	4,04	0,00	ESTABLE
Añojos (351/380 kg/canal)													
E-Superextra	4,05	4,11	4,05	4,11	4,05	4,11	4,05	4,11	4,05	4,11	4,08	0,00	ESTABLE
U-Extra	3,96	4,02	3,96	4,02	3,96	4,02	3,96	4,02	3,96	4,02	3,99	0,00	ESTABLE
R-Primera	3,87	3,93	3,87	3,93	3,87	3,93	3,87	3,93	3,87	3,93	3,90	0,00	ESTABLE
Añojos (381/400 kg/canal)													
E-Superextra	3,94	4,00	3,94	4,00	3,94	4,00	3,94	4,00	3,94	4,00	3,97	0,00	ESTABLE
U-Extra	3,85	3,91	3,85	3,91	3,85	3,91	3,85	3,91	3,85	3,91	3,88	0,00	ESTABLE
R-Primera	3,75	3,82	3,75	3,82	3,75	3,82	3,75	3,82	3,75	3,82	3,79	0,00	ESTABLE
Ovino													
Cabrillo lechal 5/6 kg	8,00	8,95	8,00	8,95	8,10	9,05	8,10	9,05	8,10	9,05	8,54	0,11	EN ALZA
Cordero lechal 6/8 kg	6,80	7,40	6,80	7,40	6,90	7,50	6,90	7,50	6,90	7,50	7,16	0,14	EN ALZA
Cordero lechal 8/10 kg	5,70	6,20	5,70	6,20	5,80	6,30	5,80	6,30	5,80	6,30	6,01	0,13	EN ALZA
Cordero ternasco 10/11,5 kg	5,70	6,50	5,70	6,50	5,70	6,50	5,70	6,50	5,70	6,50	6,10	-0,03	A LA BAJA
Cordero precoz 12/16 kg	4,50	5,30	4,50	5,30	4,50	5,30	4,50	5,30	4,50	5,30	4,90	-0,02	A LA BAJA
Ovejas 1ª calidad	1,40	1,80	1,40	1,80	1,40	1,80	1,40	1,80	1,40	1,80	1,60	0,00	ESTABLE
Ovejas 2ª calidad	0,50	0,70	0,50	0,70	0,50	0,70	0,50	0,70	0,50	0,70	0,60	0,00	ESTABLE
Cabras	0,54	0,69	0,54	0,69	0,54	0,69	0,54	0,69	0,54	0,69	0,62	0,00	ESTABLE
Porcino													
Cerdo selecto	2,011	2,100	2,011	2,100	2,018	2,107	2,018	2,107	2,018	2,107	2,06	0,01	EN ALZA
Cerdo cruzado	1,978	1,942	1,978	1,942	1,985	1,949	1,985	1,949	1,985	1,949	1,96	0,04	EN ALZA
Cerdo industrial	1,611	1,711	1,611	1,711	1,618	1,718	1,618	1,718	1,618	1,718	1,67	0,01	EN ALZA
Cerdas desvieje	1,441	1,541	1,441	1,541	1,441	1,541	1,441	1,541	1,441	1,541	1,49	0,00	ESTABLE
Gorrín	34,000	34,000	34,000	34,000	34,000	34,000	33,000	33,000	33,000	33,000	33,60	-0,40	A LA BAJA
Equino													
Potro lechal	3,32	3,42	3,32	3,42	3,32	3,42	3,32	3,42	3,32	3,42	3,37	0,00	ESTABLE
Potro quinceno	3,02	3,24	3,02	3,24	3,02	3,24	3,02	3,24	3,02	3,24	3,13	0,00	ESTABLE
Mular	1,93	2,10	1,93	2,10	1,93	2,10	1,93	2,10	1,93	2,10	2,02	0,00	ESTABLE
Industrial	1,31	1,66	1,31	1,66	1,31	1,66	1,31	1,66	1,31	1,66	1,49	0,00	ESTABLE
Aves y conejos en euros/Kg. vivo													
Pollo broiler	0,91	0,91	0,91	0,91	0,95	0,95	0,95	0,95	0,95	0,95	0,93	-0,14	A LA BAJA
Pollo campero	1,88	1,98	1,88	1,98	1,88	1,98	1,88	1,98	1,88	1,98	1,93	0,00	ESTABLE
Gallina pesada	0,60	0,60	0,60	0,60	0,60	0,60	0,60	0,60	0,60	0,60	0,60	0,00	ESTABLE
Gallina sempesada	0,15	0,15	0,15	0,15	0,15	0,15	0,15	0,15	0,15	0,15	0,15	0,00	ESTABLE
Gallina ligera													
Conejo joven	1,88	1,88	1,88	1,88	1,88	1,88	1,88	1,88	1,88	1,88	1,88	0,00	ESTABLE

PRECIOS PERCIBIDOS Y PAGADOS

Precios Percibidos por los Agricultores

Año Base = 2010

Año 2019*

Producto	Enero	Febrero	Marzo	Abril	Mayo	Junio	Julio	Agosto	Septiem	Octubre	Noviem	Diciem	Anual
Cereales (Euros/100 kg.)													
Trigo blando o semiduro	19,63	19,08	18,58	18,68	18,26								
Trigo duro	20,47	19,90	19,20	19,31	18,87								
Total Trigo	19,65	19,09	18,59	18,70	18,27								
Arroz													
Cebada	18,87	18,09											
Avena													
Maíz grano	18,50	18,41	18,10										
Leguminosas (Euros/100 kg.)													
Judías secas													
Habas secas													
Veza grano													
Patata (Euros/100 kg.)													
Patata media estación							42,00						
Patata tardía													
Cultivos Industriales (Euros/100 kg.)													
Girasol													
Cultivos Forrajeros (Euros/100 kg.)													
Heno de alfalfa					11,76	11,76	11,76						
Veza para forraje					9,50	9,50							
Frutas (Euros/100 kg.)													
Manzana starking y otras rojas													
Manzana Golden delicious													
Manzanas reineta y ácidas													
Total Manzana consumo fresco													
Manzana para industria													
Pera limonera													
Pera ercolini													
Pera blanquilla													
Pera conferencia y tardías													
Total Pera consumo fresco													
Pera para industria													
Melocotón temprano amarillo							38,00						
Melocotón temprano rojo							55,00						
Melocotón media estación													
Melocotón tardío amarillo													
Melocotón tardío rojo													
Total Melocotón consumo fresco							44,38						
Melocotón para industria													
Cereza						226,00	206,00						
Ciruela													
Nectarina													
Frutos secos (Euros/100 kg.)													
Almendra cáscara largueta													
Almendra cáscara marcona													
Almendra cáscara comuna													
Total Almendra													

PRECIOS PERCIBIDOS Y PAGADOS

Precios Percibidos por los Agricultores

Año 2019*

Producto	Enero	Febrero	Marzo	Abril	Mayo	Junio	Julio	Agosto	Septiem	Octubre	Noviem	Diciem	Anual
Hortalizas (Euros/100 kg.)													
Lechuga	66,00	61,50	52,50	45,50	44,50	41,50	52,00						
Escarola	82,00												
Coliflor	43,00	32,00											
Col repollo hoja lisa	31,00	34,00	26,00										
Col de bruselas	63,00	68,00											
Col brócoli	45,00	47,00											
Total Coles	44,08	46,40	26,00										
Tomate para industria													
Tomate consumo en fresco						63,00	70,00						
Total Tomate						63,00	70,00						
Guisante verde industria					25,40	25,40	25,40						
Cebolla													
Pepino						57,52	56,00						
Puerro	48,00	46,00											
Pimiento rojo consumo fresco							145,00						
Pimiento verde consumo fresco							107,00						
Pimiento para industria													
Total Pimiento							117,39						
Alcachofa consumo fresco	204,00	172,00	95,00	59,00									
Alcachofa industria			62,00	48,00	47,50								
Total Alcachofa	204,00	172,00	77,66	49,15	47,50								
Espárrago fresco			375,00	321,00	307,00								
Espárrago industria				240,00	239,00	242,00							
Total Espárrago		0,00	375,00	292,87	257,57	242,00							
Calabacín						38,00	38,00						
Haba verde					71,00	63,00							
Judía verde consumo fresco						219,00	205,00						
Judía verde para industria													
Total Judía Verde						219,00	205,00						
Espinaca	66,00	68,00	68,00	60,00	58,00								
Champiñón	190,00	190,00	190,00	190,00	190,00	190,00	192,00						
Berenjena													
Acelga	60,00	68,50	66,50	69,00	57,00	59,00	59,50						
Vitivinicola (Euros/Hl)													
Vino blanco DOP+IGP (R(CE) 479/2008)	119,00	115,00	104,00	100,00									
Vino nuevo tinto D.O.P+ IGP (R(CE) 479/2008)	76,00	80,00	63,00	55,00	55,00	55,00	56,00						
Vino nuevo rosado D.O.P+ IGP (R(CE) 479/2008)	76,00	88,00	76,00	73,00	73,00	72,00	71,00						
Vino tinto y rosado varietal+ otros (R(CE)479/2008)	63,00	67,00	54,00	50,00	50,00	49,00	49,00						
Total vino	77,80	82,76	69,17	62,99	58,20	57,86	58,32						
Uva para transformación													

PRECIOS PERCIBIDOS Y PAGADOS

Precios Percibidos por los Agricultores

Año 2019*

Producto	Enero	Febrero	Marzo	Abril	Mayo	Junio	Julio	Agosto	Septiem	Octubre	Noviem	Diciem	Anual
Vacuno abasto (Euros/100 kg. vivo)													
Terneros	227,70	228,25	226,60	226,60	226,60	226,05	224,40						
Toros	210,10	210,10	210,10	210,10	210,10	209,00	207,35						
Novillas	160,60	160,60	160,60	160,60	160,60	160,60	160,60						
Vacas	118,80	118,80	118,80	118,80	118,80	118,80	118,80						
Ovino abasto (Euros/100 kg. vivo)													
Cordero lechal	402,90	346,50	349,50	359,40	359,40	387,30	395,10						
Cordero recental	298,56	292,80	292,80	300,00	300,00	294,24	292,80						
Cordero pascual	237,12	230,40	230,40	237,60	237,60	236,64	235,20						
Ovino mayor abasto	76,80	76,80	76,80	76,80	76,80	76,80	76,80						
Caprino abasto (Euros/100 kg. vivo)													
Cabrillo lechal	548,10	478,80	481,95	490,14	490,14	531,09	538,02						
Porcino abasto (Euros/100 kg. vivo)													
Cerdos cebados otras razas	104,00	108,00	117,00	131,60	138,00	144,00	146,00						
Cerdas desvieje	43,00	45,00	50,00	62,30	69,00	70,00	70,00						
Aves abasto (Euros/100 kg. vivo)													
Pollo de granja	104,00	88,00	92,00	88,00	101,00	107,00	93,00						
Gallinas	15,00	15,00	15,00	15,00	15,00	15,00	15,00						
Conejos abasto (Euros/100 kg. vivo)													
Conejos	199,00	174,00	186,00	198,00	188,00	188,00	188,00						
Leche (Euros/100 l.)													
Leche de vaca	31,00	31,00	31,00	31,00	31,00	31,00	31,00						
Leche de oveja	109,00	109,00	109,00	109,00	103,00	102,00	102,00						
Huevos (Euros/100 doc.)													
Huevos gallina XL	150,00	141,00	140,00	139,00	133,00	131,00	134,00						
Huevos de gallina L	106,00	102,00	103,00	106,00	100,00	100,00	101,00						
Huevos de gallina M	96,00	95,00	98,00	101,00	97,00	97,00	94,00						
Huevos de gallina S	81,00	80,00	83,00	86,00	92,00	82,00	79,00						
Total Huevos	101,75	98,89	100,73	103,49	99,85	98,33	97,53						
Ganado vivo (Euros/ud)													
Vacas aptitud leche	1.219,00	1.265,00	1.265,00	1.150,00	1.150,00	1.150,00	1.265,00						
Novillas aptitud leche	1.400,00	1.400,00	1.400,00	1.400,00	1.400,00	1.400,00	1.400,00						
Vacas aptitud carne	1.450,00	1.450,00	1.450,00	1.450,00	1.450,00	1.450,00	1.450,00						
Novillas aptitud carne	1.550,00	1.550,00	1.550,00	1.550,00	1.550,00	1.550,00	1.550,00						
Terneras/os descalostradas/os (1-3 sem.)	39,50	39,50	39,50	39,50	39,50	39,50	39,50						
Terneras/os destetadas/os (3-7 mes.)	190,00	190,00	190,00	210,00	210,00	210,00	200,00						
Lechones	49,40	55,50	58,25	59,00	67,00	67,00	64,20						
Maderas (Euros/100 m³)													
Pino radiata para trituración	1.616,04	1.616,04	1.616,04	1.616,04	1.599,49	1.599,49	1.599,49						
Pino silvestre para aserrio y apeas	2.225,93	2.225,93	2.225,93	2.225,93	2.062,68	2.062,68	2.062,68						
Pino laricio para aserrio y apeas	2.313,47	2.313,47	2.313,47	2.313,47	2.401,15	2.401,15	2.406,14						
Pino radiata para aserrio y apeas	2.154,72	2.154,72	2.154,72	2.154,72	2.132,65	2.132,65	2.132,65						
Chopo	6.155,72	6.155,72	6.155,72	6.155,72	6.943,64	6.943,64	6.943,64						
Haya	2.841,32	2.841,32	2.841,32	2.841,32	2.834,59	2.834,59	2.838,57						

*Datos provisionales.

**Variaciones de los Índices de Precios Percibidos
por los Agricultores y Ganaderos**

Año Base = 2010

JULIO 2019*

PRODUCTO	Variación Interanual (%)	Variación Mensual (%)	Variación Acumulada Enero-Julio (%)
Cereales	6,29	0,00	1,24
Leguminosas	4,20	0,00	0,00
Patata	-2,12	1,13	1,13
Cultivos Industriales	-10,19	0,00	0,00
Cultivos Forrajeros	6,20	1,39	3,65
Frutas	9,47	0,58	0,58
Frutos secos	-10,64	0,00	0,00
Hortalizas	-2,43	-0,09	-4,10
Vitivinícola	-16,62	-0,49	-19,20
Total Productos Agrícolas	-0,74	-0,02	-3,97
Vacuno abasto	-1,24	-0,16	-0,81
Ovino abasto	-1,39	0,34	0,15
Caprino abasto	0,52	0,25	0,19
Porcino abasto	3,36	1,57	6,51
Aves abasto	-4,31	-2,55	-7,67
Conejos abasto	12,01	0,64	6,38
Leche	-0,08	-0,06	-0,17
Huevos	-24,52	-1,05	-15,30
Ganado vivo	1,43	1,08	3,18
Total Productos Animales	-1,69	0,31	0,23
Total Productos Forestales	7,13	0,55	3,31
GENERAL DE PRECIOS PERCIBIDOS	-1,08	0,12	-2,22

Variación Interanual: Indica en tanto por ciento la variación de los precios de un producto o grupo de productos acumulada en los últimos doce meses.

Variación Mensual: Indica en tanto por ciento la variación de los precios de un producto o grupo de productos acumulada en el último mes.

Variación Acumulada: Indica en tanto por ciento la variación de los precios de un producto o grupo de productos acumulada desde enero hasta el mes en curso.

Las variaciones se calculan sobre las medias móviles no centradas de orden 12 de los índices simples.

*Datos provisionales.

PRECIOS PERCIBIDOS Y PAGADOS

Precios Pagados por los Agricultores

Año 2019

Producto	Ene	Feb	Mar	Abr	May	Jun	Jul	Ago	Sep	Oct	Nov	Dic	Anual
FERTILIZANTES (Euros/100 kg.)													
Nitrosulfato amónico 26%	27,30	26,27	25,24	24,72	24,46	24,21	23,28						
Nitrato amónico cálcico 26%	23,18	23,69	24,21	24,72	23,95	23,18	22,25						
Urea 46%	31,78	32,03	32,29	32,29	32,03	31,78	33,83						
Total Nitrogenados	26,80	27,08	27,37	27,59	27,06	26,53	26,74						
Superfosfato de cal 18% polvo	23,58	23,58	23,58	23,58	23,58	23,58	23,58						
Superfosfato de cal triple	42,90	42,90	42,90	42,90	42,90	42,90	42,90						
Total Fosfatados	41,65	41,65	41,65	41,65	41,65	41,65	41,65						
Cloruro potásico 60%	30,75	31,01	31,26	31,26	31,26	31,26	31,26						
Total Potásicos	30,75	31,01	31,26	31,26	31,26	31,26	31,26						
DAP (fosfato diamónico)	48,20	47,60	47,00	47,00	46,85	46,70	46,70						
7/12/7	28,00	27,85	27,71	27,62	27,58	27,55	27,55						
8/15/8	31,31	30,51	29,71	29,71	29,71	29,71	29,71						
8/24/8	39,66	39,20	38,73	38,73	38,76	38,79	38,79						
8/24/16	43,60	42,46	41,31	41,41	41,48	41,54	41,54						
9/18/27	43,18	41,39	39,59	39,73	39,79	39,84	39,84						
12/12/24	36,99	35,97	34,95	34,86	34,80	34,73	34,73						
12/24/8	40,91	40,91	40,90	40,73	40,67	40,62	40,62						
15/15/15	36,10	36,10	36,10	35,80	35,65	35,50	35,50						
Total Compuestos	40,46	39,88	39,30	39,26	39,18	39,11	39,11						
ALIMENTOS ANIMALES (Euros/100 kg.)													
Trigo	20,61	20,06	19,51	19,61	19,17	19,37	19,17						
Cebada	19,81	18,85	17,89	18,52	18,13	18,61	18,21						
Avena	16,85	16,91	16,96	17,27	17,27	17,51	17,09						
Maiz	19,43	19,22	19,01	19,09	19,11	19,09	19,29						
Salvado de trigo	25,31	23,01	20,72	21,03	21,71	22,05	21,71						
Harina de soja	33,18	33,02	32,87	32,29	31,88	32,24	32,61						
Harina de pescado	109,20	112,35	115,50	115,50	115,50	115,50	115,50						
Pulpa de remolacha	21,95	22,00	22,05	21,95	22,13	22,37	22,37						
Heno de alfalfa	18,27	19,24	20,21	20,21	20,21	20,21	20,21						
Alfalfa deshidratada	20,74	21,53	22,31	22,31	23,10	23,10	23,10						
Total Piensos Simples	21,44	21,63	21,83	21,90	22,08	22,23	22,18						
Terneros cría	27,20	27,17	27,13	26,97	26,76	26,55	26,56						
Terneros recría y cebo	27,21	27,08	26,96	26,85	25,91	24,98	26,27						
Concentrado vacuno de leche	26,69	26,54	26,40	26,26	26,01	25,76	25,78						
Concentrado vacuno de carne	26,59	26,33	26,08	25,96	25,72	25,47	25,47						
Total Piensos Bovino	26,98	26,84	26,70	26,57	25,94	25,30	26,04						
Corderos y chivos cría	28,92	28,92	28,92	28,83	28,58	28,33	28,31						
Corderos y chivos recría/engorde	27,93	27,79	27,66	27,54	27,28	27,02	27,05						
Ovejas y cabras lactantes	27,02	26,89	26,77	26,51	26,33	26,16	26,14						
Total Piensos Ovino y Caprino	27,98	27,88	27,78	27,64	27,40	27,16	27,17						
Lechones	43,66	43,40	43,14	42,86	42,76	42,66	42,44						
Cerdos crecimiento y cebo	26,66	26,51	26,36	26,19	26,18	26,18	26,15						
Cerdos reproductores	26,33	26,23	26,12	25,90	25,72	25,54	25,61						
Concentrados	27,79	27,74	27,69	27,46	27,57	27,68	27,63						
Total Piensos Porcino	29,30	29,14	28,98	28,78	28,73	28,68	28,64						
Conejos	29,65	29,52	29,39	29,39	29,39	29,39	29,39						
Total Piensos Conejos	29,65	29,52	29,39	29,39	29,39	29,39	29,39						
Pollitas cría - recría	27,74	27,62	27,50	27,50	27,50	27,50	27,50						
Gallinas ponedoras	31,83	31,69	31,55	31,55	31,55	31,55	31,55						
Pollos carne	35,32	35,16	35,00	35,00	35,00	35,00	35,00						
Total Piensos Aves	33,89	33,74	33,59	33,59	33,59	33,59	33,59						

Variaciones de los Índices de Precios Pagados por los Agricultores y Ganaderos

Año Base = 2010

JULIO 2019*

PRODUCTO	Variación Interanual (%)	Variación Mensual (%)	Variación Acumulada Enero-Julio (%)
Total Nitrogenados	5,94	0,63	4,57
Total Fosfatados	6,54	0,01	0,82
Total Potásicos	4,05	0,42	2,98
Total Compuestos	6,13	0,53	4,87
Fertilizantes	5,89	0,50	4,01
Total Piensos Simples	8,86	0,90	5,15
Total Piensos Bovino	4,08	0,15	2,53
Total Piensos Ovino y Caprino	3,31	-0,04	1,19
Total Piensos Porcino	3,41	-0,06	0,66
Total Piensos Conejos	-1,96	0,49	1,37
Total Piensos Aves	2,95	0,00	1,33
Alimentos animales	4,56	0,22	2,13
GENERAL DE PRECIOS PAGADOS	4,71	0,25	2,35

Variación Interanual: Indica en tanto por ciento la variación de los precios de un producto o grupo de productos acumulada en los últimos doce meses.

Variación Mensual: Indica en tanto por ciento la variación de los precios de un producto o grupo de productos acumulada en el último mes.

Variación Acumulada: Indica en tanto por ciento la variación de los precios de un producto o grupo de productos acumulada desde enero hasta el mes en curso.

Las variaciones se calculan sobre las medias móviles no centradas de orden 12 de los índices simples.

*Datos provisionales.

Comercio exterior de productos agrarios en Navarra

Mayo 2019

En los datos que se exponen a continuación, facilitados por la Dirección General de Aduanas e Impuestos Especiales, hay que hacer constar que tanto los datos de 2018 como los de 2019 son provisionales a 2 de agosto de 2019.

1.- Importaciones y Exportaciones totales (miles euros)

	Mayo 2019	Año 2019
Exportaciones:	114.916,53	582.832,88
Importaciones:	63.715,81	278.782,45
Saldo balanza comercial:	51.200,73	304.050,43

	Mayo			Acumulado		
	Año 2019	Año 2018	2019/2018	Año 2019	Año 2018	2019/2018
Exportación	114.916,53	103.723,34	110,79	582.832,88	548.103,96	106,34
Importación	63.715,81	60.555,41	105,22	278.782,45	307.667,23	90,61
Balanza Comercial	51.200,73	43.167,93		304.050,43	240.436,74	

2.- Importaciones y Exportaciones por países (miles euros)

a.- Importaciones por países

País	Acumulado 2019	%
Francia	95.626,65	34,30
Países Bajos	20.653,20	7,41
China	20.613,78	7,39
Bélgica	18.444,23	6,62
Alemania	17.123,34	6,14
Perú	13.146,39	4,72
Portugal	11.654,61	4,18
Reino Unido	7.628,82	2,74
Dinamarca	6.593,02	2,36
Islandia	5.671,07	2,03
Marruecos	5.630,97	2,02
Letonia	4.729,14	1,70
Polonia	4.606,47	1,65
Chile	4.386,30	1,57
Finlandia	4.281,03	1,54
Islas Feroes	3.966,57	1,42
Italia	3.893,07	1,40
Noruega	2.904,24	1,04
EE.UU.	2.836,32	1,02
Egipto	2.098,31	0,75
Otros países	22.294,93	8,00
Total	278.782,45	100,00

b.- Exportaciones por países

País	Acumulado 2019	%
Francia	161.953,45	27,79
Reino Unido	114.309,69	19,61
Portugal	41.353,14	7,10
Alemania	40.247,44	6,91
Italia	35.956,75	6,17
Bélgica	27.300,41	4,68
EE.UU.	17.958,37	3,08
China	7.986,29	1,37
Australia	7.903,43	1,36
Noruega	7.732,49	1,33
Méjico	7.369,52	1,26
Países Bajos	7.304,50	1,25
Rusia	6.170,22	1,06
Suiza	6.103,37	1,05
Marruecos	5.763,42	0,99
Argelia	5.138,25	0,88
Suecia	5.019,90	0,86
Polonia	4.667,89	0,80
Japón	4.252,86	0,73
Dinamarca	4.011,71	0,69
Otros países	64.329,78	11,04
Total	582.832,88	100,00

Las importaciones a finales de Mayo de 2019 provienen en un **72,93%** de países de la U.E. Como principales países proveedores de productos agrarios destacan:

Francia	34,30%
Países Bajos	7,41%
China	7,39%
Bélgica	6,62%

Las exportaciones a finales de Mayo 2019 se destinan en un **78,59%** a los países de la U.E. Como principales países clientes de productos agrarios destacan:

Francia	27,79%
Reino Unido	19,61%
Portugal	7,10%
Alemania	6,91%

COMERCIO EXTERIOR

3.- Importaciones y Exportaciones por productos y países (miles euros)

a.- Importaciones por producto y país de origen

Producto	Total Peso Mayo 2019 (Tm.)	Total Importado Mayo 2019 (miles euros)	País Origen	Peso Mayo 2019 (Tm.)	Valor Importado Mayo 2019 (miles euros)
Caballos, asnos, mulos y burdéganos, vivos	680,367	1.718,027	Francia	653,132	1.605,526
			Otros países	27,235	112,501
Animales vivos bovinos	783,268	2.104,714	Francia	596,348	1.594,229
			Irlanda	97,154	301,572
			Portugal	89,766	208,913
Carne de bovino, fresca o refrigerada	629,389	4.149,153	Alemania	202,358	1.258,573
			Dinamarca	40,837	310,624
			Francia	23,396	187,460
			Países Bajos	213,702	1.629,028
			Polonia	115,197	546,417
			Otros países	33,899	217,051
Carne y despojos comestibles de gallos, gallinas, patos, gansos, pavo y pintadas	894,116	4.132,355	Alemania	308,821	581,527
			Bélgica	114,665	1.355,179
			Bulgaria	25,071	198,429
			Francia	361,799	1.574,954
			Reino Unido	83,160	413,573
			Otros países	0,600	8,693
Pescado, fresco o refrigerado (exc filetes y demás carne de pescado)	1.215,070	8.054,083	Dinamarca	555,602	3.793,533
			Noruega	433,310	2.736,909
			Reino Unido	67,064	492,377
			Suecia	134,612	924,271
			Otros países	24,482	106,993
Filetes y carne de pescado, frescos, refrigerados o congelados	1.135,401	4.316,312	China	578,882	2.776,079
			EE.UU.	195,938	549,062
			Italia	36,126	167,071
			Polonia	253,739	510,390
			Otros países	70,716	313,710
Pescado seco, salado, ahumado, harina y pellets	2.389,242	13.946,131	Canadá	83,021	351,920
			China	59,720	351,176
			Dinamarca	206,847	593,915
			Groenlandia	314,679	1.736,148
			Islandia	794,300	5.591,948
			Islas Feroes	610,655	3.966,570
			Países Bajos	21,386	371,820
			Perú	113,750	592,561
			Portugal	85,992	173,241
			Otros países	98,892	216,832
Crustáceos comestibles	515,256	3.127,123	Bélgica	369,201	2.034,881
			China	126,500	709,294
			Reino Unido	15,502	256,581
			Otros países	4,053	126,367
Leche y nata, concentradas	1.186,698	1.020,380	Francia	826,012	521,733
			Portugal	232,109	293,808
			Otros países	128,577	204,839
Quesos y requesón	1.009,583	2.590,973	Dinamarca	58,009	270,305
			Francia	214,630	566,160
			Países Bajos	253,183	865,970
			Portugal	246,348	503,846
			Reino Unido	189,472	176,355
Otros países	47,941	208,337			

COMERCIO EXTERIOR

Producto	Total Peso Mayo 2019 (Tm.)	Total Importado Mayo 2019 (miles euros)	País Origen	Peso Mayo 2019 (Tm.)	Valor Importado Mayo 2019 (miles euros)
Pielés y demás partes de ave, con sus plumas o su plumón, plumas y partes de plumas, incl. recortadas, y plumón, en bruto o simplemente limpiados, desinfectados o preparados para su conservación; polvo y desperdicios de plumas o de partes de plumas	1.520,983	19.168,856	Alemania	108,395	2.058,145
			China	261,108	10.704,060
			Francia	727,760	2.546,029
			Hungría	231,512	1.284,955
			Polonia	9,235	160,005
			Portugal	126,676	447,638
			Taiwán	32,000	1.880,871
			Otros países	24,297	87,153
			Productos de origen animal, impropios para la alimentación humana	0,277	1.613,809
EE.UU.	0,013	735,030			
Otros países	0,184	185,490			
Plantas vivas (exc. bulbos, cebollas, tubérculos, raíces y rizomas)	1.778,424	1.019,806	Francia	1.430,804	343,690
			Países Bajos	257,049	472,324
			Otros países	90,571	203,792
Lechugas y achicorias "frescas o refrigeradas"	1.454,429	1.762,576	Bélgica	877,392	444,296
			Francia	90,598	247,381
			Países Bajos	99,218	180,396
			Portugal	272,020	752,993
			Otros países	115,201	137,510
Hortalizas de vaina, incl. silvestres, frescas o refrigeradas	2.093,950	2.862,485	Bélgica	239,900	272,335
			Marruecos	1.696,375	2.467,943
			Otros países	157,675	122,207
Hortalizas, incl silvestres, congeladas	23.482,451	20.654,185	Bélgica	6.108,222	4.678,131
			Chile	199,390	644,440
			China	2.601,980	2.586,669
			Egipto	963,920	1.335,257
			Francia	8.898,167	6.857,286
			Países Bajos	2.938,564	2.224,079
			Perú	284,340	696,849
			Portugal	1.241,973	1.326,435
			Otros países	245,895	305,039
			Hortalizas de vaina secas desvainadas, incl. silvestres	3.314,780	3.138,541
Canadá	1.044,222	841,000			
China	145,500	157,073			
EE.UU.	500,488	447,220			
Francia	285,748	380,789			
Méjico	268,000	301,798			
Turquía	159,800	175,687			
Ucrania	350,000	262,370			
Otros países	134,382	245,476			
Manzanas, peras y membrillos frescos	4.623,753	2.384,501			
			Países Bajos	304,157	196,703
			Otros países	1.016,392	431,743
Frutas y otros frutos, congelados	3.532,485	4.024,677	Bélgica	109,990	218,945
			Egipto	686,000	726,702
			Marruecos	2.550,224	2.820,060
			Otros países	186,271	258,970
Trigo y morcajo o tranquillón	67.428,505	14.712,750	Francia	60.547,060	13.288,430
			Luxemburgo	2.872,080	623,241
			Polonia	3.671,720	717,931
			Otros países	337,645	83,148
Cebada	27.525,896	4.620,497	Letonia	27.500,000	4.617,500
			Otros países	25,896	2,997

COMERCIO EXTERIOR

Producto	Total Peso Mayo 2019 (Tm.)	Total Importado Mayo 2019 (miles euros)	País Origen	Peso Mayo 2019 (Tm.)	Valor Importado Mayo 2019 (miles euros)
Avena	39.580,035	11.212,602	Finlandia	8.852,320	3.867,993
			Francia	25.245,160	5.661,060
			Lituania	3.457,390	1.245,322
			Polonia	1.172,560	229,271
			Otros países	852,605	208,956
Maíz	32.110,188	8.545,248	Francia	32.061,669	8.462,862
			Otros países	48,519	82,386
Grañones, sémola y pellets de cereales	2.762,702	1.147,458	Alemania	1.257,441	703,178
			Francia	1.505,261	444,280
Semilla de girasol, incl. quebrantada	168,091	1.263,009	Francia	168,066	1.261,953
			Otros países	0,025	1,056
Grasas y aceites de animales, sin modificar químicamente	4.367,800	2.037,139	Francia	4.145,740	1.924,765
			Otros países	222,060	112,374
Aceite de oliva y sus fracciones, obtenidos de la aceituna, sin modificar químicamente	462,874	1.112,431	Portugal	355,700	822,654
			Otros países	107,174	289,777
Aceite de palma y sus fracciones, sin modificar químicamente	1.475,788	1.178,513	Bélgica	895,710	761,118
			Países Bajos	552,078	376,653
			Otros países	28,000	40,742
Aceites de girasol, cártamo o algodón, y sus fracciones,	5.087,932	3.449,217	Francia	4.953,592	3.285,932
			Otros países	134,340	163,285
Degrás	6.938,190	1.011,883	Francia	5.928,130	966,430
			Otros países	1.010,060	45,453
Preparaciones y conservas de pescado	708,345	2.282,933	China	110,818	189,998
			Ecuador	230,007	980,964
			Francia	73,739	242,338
			Perú	47,270	312,285
			Polonia	211,995	445,805
			Otros países	34,516	111,543
Azúcar de caña o de remolacha y sacarosa químicamente pura, en estado sólido	10.556,869	4.010,702	Bélgica	1.788,920	612,370
			Francia	8.374,960	2.985,975
			Otros países	392,989	412,357
Cacao en polvo sin adición de azúcar ni otro edulcorante	616,688	1.523,968	Alemania	573,750	1.404,515
			Otros países	42,938	119,453
Chocolate y demás preparaciones alimenticias con cacao	1.555,393	5.622,674	Alemania	87,365	869,337
			Bélgica	984,492	2.608,895
			Países Bajos	444,294	2.007,426
			Otros países	39,242	137,016
Hojuelas, copos de maíz y otros productos a base de cereales	716,696	1.253,182	Bélgica	637,911	744,540
			Dinamarca	17,081	312,508
			Otros países	61,704	196,134
Productos de panadería, pastelería o galletería	0,000	1.255,069	Bélgica	33,832	195,938
			Italia	146,240	224,640
			Países Bajos	40,545	198,483
			Portugal	78,227	165,982
			Reino Unido	20,738	154,657
			Otros países	89,271	315,369
Hortalizas, conservadas sin vinagre ni ácido acético, congeladas	4.370,907	4.670,743	Alemania	2.198,393	1.475,290
			Bélgica	1.276,514	912,010

COMERCIO EXTERIOR

Producto	Total Peso Mayo 2019 (Tm.)	Total Importado Mayo 2019 (miles euros)	País Origen	Peso Mayo 2019 (Tm.)	Valor Importado Mayo 2019 (miles euros)
			Portugal	572,168	720,834
			Reino Unido	185,219	1.306,906
			Otros países	138,613	255,703
Hortalizas, conservadas sin vinagre ni ácido acético, sin congelar	15.325,285	29.212,088	China	866,798	2.282,734
			Francia	8.793,551	16.056,880
			Perú	5.443,411	10.561,679
			Otros países	221,525	310,795
Frutas u otro frutos y demás partes comestibles de plantas	1.389,710	2.473,068	Países Bajos	290,192	325,460
			Polonia	382,631	1.330,903
			Otros países	716,887	816,705
Jugos de frutas y hortalizas, incl. silvestres	6.439,893	5.907,346	Alemania	903,843	819,947
			Costa Rica	712,947	343,014
			Francia	344,712	184,877
			Países Bajos	3.388,865	3.731,561
			Polonia	345,020	208,230
			Portugal	308,250	204,054
			Turquía	119,250	194,378
			Otros países	317,006	221,285
Preparaciones para salsas, condimentos y sazonadores	1.053,890	4.319,125	Alemania	84,908	238,736
			Bélgica	56,094	214,365
			Francia	70,107	228,785
			Países Bajos	722,624	2.804,143
			Reino Unido	107,943	678,465
			Otros países	12,214	154,631
Preparaciones alimenticias, n.c.o.p.	2.456,676	5.685,490	Alemania	2.066,301	4.309,327
			Francia	285,104	761,690
			Luxemburgo	1,537	160,862
			Otros países	103,734	453,611
Agua, incl. el agua mineral y la gaseada, con adición de azúcar	1.312,784	2.137,577	Bélgica	302,443	738,970
			Francia	485,906	288,759
			Italia	240,859	627,739
			Suecia	86,698	167,986
			Otros países	196,878	314,123
Vino de uvas frescas, incl. encabezado; mosto de uva	637,828	1.157,267	Argentina	149,325	229,398
			Australia	262,600	280,980
			Francia	27,914	293,822
			Otros países	197,989	353,067
Alcohol etílico sin desnaturalizar con grado alcohólico volumétrico \geq 80% vol;	2.034,687	1.543,869	Francia	1.769,583	1.347,908
			Países Bajos	265,060	194,336
			Otros países	0,044	1,625
Alcohol etílico sin desnaturalizar con grado alcohólico volumétrico < 80% vol;	426,722	3.857,062	Bélgica	39,000	244,735
			Países Bajos	206,012	1.472,867
			Reino Unido	167,705	2.059,300
			Otros países	14,005	80,160
Harina, polvo y pellets de carne, de despojos, de pescado o demás invertebrados acuáticos, impropios para la alimentación humana	2.762,104	3.608,085	Chile	2.382,200	3.362,647
			Portugal	379,900	245,359
			Otros países	0,004	0,079
Salvados, moyuelos y demás residuos del cernido, de la molienda o de otros tratamientos de los cereales o de las leguminosas, incl. en pellets	8.123,691	2.842,545	Francia	5.911,261	2.471,828
			Portugal	2.212,110	370,383
			Otros países	0,320	0,334

COMERCIO EXTERIOR

Producto	Total Peso Mayo 2019 (Tm.)	Total Importado Mayo 2019 (miles euros)	País Origen	Peso Mayo 2019 (Tm.)	Valor Importado Mayo 2019 (miles euros)
Residuos de la industria del almidón y residuos similares, pulpa de remolacha, bagazo de caña de azúcar y demás desperdicios de la industria azucarera, heces y desperdicios de cervecería o de destilería, incl en pellets	5.137,140	1.536,703	Francia	5.131,040	1.215,703
			Países Bajos	6,100	321,000
Preparaciones del tipo de las utilizadas para la alimentación de los animales	1.157,417	1.329,838	Francia	869,444	907,596
			Italia	225,933	226,364
			Otros países	62,040	195,878
Madera en bruto	11.879,128	1.244,766	Francia	11.831,552	1.171,850
			Otros países	47,576	72,916
Madera aserrada o desbastada longitudinalmente	9.499,315	3.099,220	Alemania	813,939	341,177
			EE.UU.	194,671	301,014
			Francia	7.483,872	1.885,495
			Otros países	1.006,833	571,534
Tableros de partículas y tableros similares de madera	3.196,944	1.735,225	Austria	496,350	546,499
			Francia	1.228,742	564,426
			Portugal	926,100	327,656
			Otros países	545,752	296,644
Madera contrachapada, madera chapada y madera estratificada similar	3.491,898	2.160,567	Brasil	2.195,035	1.190,814
			Chile	284,772	210,556
			Turquía	673,750	495,164
			Otros países	338,341	264,033
Obras y piezas de carpintería para construcciones	2.157,883	2.206,853	Austria	681,120	245,071
			Portugal	1.001,272	1.616,542
			Otros países	475,491	345,240
Manufacturas de corcho natural (exc. cubos, planchas, hojas o bandas cuadradas o rectangulares; esbozos para tapones con aristas vivas; calzado y sus partes, principalmente las plantillas no fijas; artículos de sombrerería y sus partes)	59,940	1.392,532	Portugal	53,460	1.351,109
			Otros países	6,480	41,423

Al tomar los productos agrarios cuya importación hasta finales de Mayo de 2019 supera la cifra de 150.000 euros, representamos el 89,73% de las importaciones de productos agrarios de este periodo.

COMERCIO EXTERIOR

b.- Exportaciones por producto y país de destino

Producto	Total Peso Mayo 2019 (Tm.)	Total Exportado Mayo 2019 (miles euros)	País Destino	Peso Mayo 2019 (Tm.)	Valor Exportado Mayo 2019 (miles euros)
Caballos, asnos, mulos y burdéganos, vivos	422,135	1.039,452	Italia	419,885	1.014,452
			Otros países	2,250	25,000
Animales vivos porcinos	4.497,335	5.188,816	Italia	207,416	208,563
			Portugal	4.289,919	4.980,253
Carne de bovino, fresca o refrigerada	662,074	2.247,057	Francia	202,331	720,668
			Italia	363,712	1.288,648
			Países Bajos	95,321	235,119
			Otros países	0,710	2,622
Carne de porcino, fresca, refrigerada o congelada	2.218,198	4.512,904	Francia	1.647,981	3.659,203
			Portugal	444,187	735,270
			Otros países	126,030	118,431
Carne de ovino o caprino, fresca, refrigerada o congelada	286,469	1.342,294	Francia	237,456	1.168,445
			Otros países	49,013	173,849
Carne de caballo, asno o mulo, fresca, refrigerada o congelada	1.400,447	5.782,531	Bélgica	220,271	1.109,347
			Italia	1.180,176	4.673,184
Carne y despojos comestibles de gallos, gallinas, patos, gansos, pavos y pintadas	7.794,655	13.650,621	Benin	134,690	151,592
			Dinamarca	282,875	347,392
			Francia	4.977,826	10.610,520
			Japón	20,353	347,811
			Portugal	257,970	370,878
			R. Africana	1.115,664	842,831
			Otros países	1.005,277	979,597
Carne y despojos comestibles, salados o en salmuera, secos o ahumados; harina y polvo comestibles, de carne o de despojos	1.847,698	7.696,408	Alemania	131,822	723,775
			Bélgica	75,403	449,426
			Francia	235,493	1.558,516
			Italia	311,641	1.805,478
			Portugal	1.008,864	2.433,385
			Reino Unido	29,681	368,531
			Otros países	54,794	357,297
Pescado seco, salado, ahumado, harina y pellets	678,565	3.658,845	Francia	354,532	1.715,664
			Grecia	47,030	264,268
			Países Bajos	102,332	367,203
			Portugal	119,232	1.058,248
			Otros países	55,439	253,462
Suero de mantequilla y de manteca	732,578	2.249,426	Alemania	66,560	218,696
			Bélgica	106,289	161,013
			Francia	387,168	1.272,124
			Portugal	71,719	265,613
			Otros países	100,842	331,980
Quesos y requesón	615,272	3.588,634	Alemania	86,314	659,588
			EE.UU.	37,888	337,608
			Portugal	403,078	2.070,038
			Otros países	87,992	521,400
Huevos de ave sin cascara, frescos, secos o conservados de otro modo	5.393,606	6.638,863	Francia	5.221,990	6.272,688
			Reino Unido	171,460	364,343
			Otros países	0,156	1,832

COMERCIO EXTERIOR

Producto	Total Peso Mayo 2019 (Tm.)	Total Exportado Mayo 2019 (miles euros)	País Destino	Peso Mayo 2019 (Tm.)	Valor Exportado Mayo 2019 (miles euros)
Pieles y demás partes de ave, con sus plumas o su plumón, plumas y partes de plumas, incl recortadas, y plumón, en bruto o simplemente limpiados, desinfectados o preparados para su conservación; polvo y desperdicios de plumas o de partes de plumas	973,304	20.501,644	Alemania	125,723	3.542,751
			Camboya	19,057	926,076
			China	42,259	1.732,869
			Dinamarca	41,723	849,467
			EE.UU.	30,821	1.455,004
			Francia	63,874	845,916
			Indonesia	29,999	1.213,099
			Irlanda	10,647	171,647
			Italia	31,121	802,282
			Japón	39,428	2.098,141
			Myanmar	97,498	2.428,624
			Noruega	27,215	733,722
			Polonia	7,757	274,694
			Reino Unido	294,109	715,182
			Taiwán	27,680	212,598
			Vietnam	40,236	2.027,304
Otros países	44,157	472,268			
Plantas vivas (exc. bulbos, cebollas, tubérculos, raíces y rizomas)	558,274	2.703,129	Francia	394,378	691,592
			Marruecos	116,679	1.673,086
			Otros países	47,217	338,451
Cebollas, chalotes, ajos, puerros y demás hortalizas aliáceas, frescas o refrigeradas	3.437,299	2.059,673	Francia	741,345	510,852
			Países Bajos	189,700	155,677
			Portugal	1.010,839	508,097
			Reino Unido	1.375,693	831,592
			Otros países	119,722	53,455
Coles, coliflores y productos similares, frescas o refrigeradas	8.805,990	10.515,442	Alemania	765,913	859,275
			Austria	194,160	167,353
			Bélgica	605,770	864,302
			Dinamarca	217,882	237,083
			Francia	337,372	213,026
			Países Bajos	315,830	488,714
			Polonia	571,450	587,169
			Reino Unido	5.624,683	7.023,490
Otros países	172,930	75,030			
Lechugas y achicorias, frescas o refrigeradas	17.903,594	11.366,124	Francia	11.713,454	7.317,463
			Italia	654,447	363,300
			Portugal	173,394	620,645
			Reino Unido	5.335,412	3.006,220
			Otros países	26,887	58,496
Hortalizas, incl silvestres, frescas o refrigeradas	2.733,426	4.751,330	Alemania	476,657	1.475,336
			Francia	1.521,336	2.599,270
			Reino Unido	197,090	360,655
			Otros países	538,343	316,069
Hortalizas, incl silvestres, congeladas	155.214,142	129.910,919	Alemania	11.647,340	10.232,686
			Arabia Saudí	2.397,473	1.818,880
			Argelia	5.578,816	3.967,612
			Argentina	291,913	228,504
			Australia	678,344	567,228
			Austria	248,319	219,600
			Bélgica	19.366,395	15.054,510
			Bosnia-Herz.	209,840	161,978
			Brasil	409,435	296,699
			Canadá	462,156	479,536
			Chile	474,182	437,310
			Chipre	183,860	236,857
			Corea del Sur	721,110	590,483

COMERCIO EXTERIOR

Producto	Total Peso Mayo 2019 (Tm.)	Total Exportado Mayo 2019 (miles euros)	País Destino	Peso Mayo 2019 (Tm.)	Valor Exportado Mayo 2019 (miles euros)
			Croacia	729,226	442,837
			Cuba	178,635	184,897
			Dinamarca	554,022	571,418
			EE.UU.	11.399,129	10.300,249
			Emir. Árabes	834,630	733,049
			Francia	42.289,552	33.839,055
			Israel	590,759	471,089
			Italia	13.826,109	11.838,137
			Japón	190,241	292,548
			Jordania	219,530	167,355
			Kuwait	349,719	311,209
			Líbano	431,114	373,198
			Méjico	1.115,339	931,383
			Noruega	846,137	781,995
			N. Zelanda	517,164	398,404
			Países Bajos	2.227,013	1.828,563
			Polonia	863,127	812,284
			Portugal	11.261,210	8.095,529
			Qatar	1.033,267	768,238
			R. Africana	1.419,900	1.060,951
			Reino Unido	18.360,261	18.622,349
			Serbia	454,955	302,790
			Suecia	699,251	748,210
			Uruguay	235,746	191,885
			Otros países	1.918,923	1.551,414
Hortalizas, incl. silvestres, secas, pero sin otra preparación	3.017,711	1.265,340	Alemania	456,000	188,160
			Reino Unido	1.983,580	835,965
			Otros países	578,131	241,215
Manzanas, peras y membrillos, frescos	3.089,412	2.479,803	Francia	2.294,748	1.919,699
			Rep. Checa	260,658	166,691
			Otros países	534,006	393,413
Fresas, frambuesas, zarzamoras, grosellas y demás frutos comestibles, frescos	693,002	1.204,162	Alemania	295,453	694,518
			Reino Unido	249,577	292,245
			Otros países	147,972	217,399
Frutas y otros frutos, congelados	7.171,805	8.469,468	Alemania	1.649,237	1.833,447
			Dinamarca	292,180	522,661
			Eslovenia	198,429	210,073
			Francia	827,236	852,322
			Italia	554,511	819,899
			Polonia	101,222	159,952
			Portugal	157,159	204,495
			Reino Unido	2.610,542	2.804,917
			Rep. Checa	177,011	219,576
			Suecia	173,874	203,954
			Otros países	430,404	638,172
Trigo y morcajo o tranquillón	9.388,652	1.948,287	Portugal	9.272,550	1.927,430
			Otros países	116,102	20,857
Cebada	20.471,626	4.236,400	Francia	8.582,496	1.719,955
			Portugal	11.889,130	2.516,445
Maíz	429,911	1.376,309	Portugal	357,008	1.161,630
			Otros países	72,903	214,679
Granos de cereales, así como germen (exc. harina de cereales)	1.419,971	1.069,343	Francia	895,601	760,073
			Otros países	524,370	309,270

COMERCIO EXTERIOR

Producto	Total Peso Mayo 2019 (Tm.)	Total Exportado Mayo 2019 (miles euros)	País Destino	Peso Mayo 2019 (Tm.)	Valor Exportado Mayo 2019 (miles euros)
Semilla de girasol, incl. quebrantadas	2.107,111	6.982,374	Bulgaria	118,668	412,063
			Francia	1.296,321	734,460
			Rumanía	79,776	300,489
			Rusia	373,275	3.540,081
			Ucrania	165,523	1.655,721
			Otros países	73,548	339,560
Aceite de oliva y sus fracciones, obtenidos de la aceituna, sin modificar químicamente	5.569,031	18.697,730	Bélgica	135,164	483,788
			Brasil	98,736	354,487
			China	37,856	155,834
			Costa Rica	38,603	196,947
			EE.UU.	110,027	401,433
			Francia	2.365,728	7.813,858
			Italia	514,531	1.170,761
			Japón	36,505	198,283
			Marruecos	74,452	168,484
			Méjico	1.320,031	4.757,937
			Polonia	60,151	218,158
			Portugal	119,900	277,950
			Reino Unido	78,277	289,351
			Rep. Checa	62,630	233,562
			Ucrania	176,013	741,081
Otros países	340,427	1.235,816			
Aceites y sus fracciones, obtenidos por otros métodos	879,727	1.677,742	Bélgica	131,410	232,805
			EE.UU.	73,025	167,021
			Irlanda	113,299	244,387
			Otros países	561,993	1.033,529
Aceites de girasol, cártamo o algodón, y sus fracciones,	1.761,620	1.883,255	Francia	1.279,546	1.302,131
			Otros países	482,074	581,124
Grasas y aceites, animales o vegetales	3.192,880	1.396,488	Italia	3.119,700	1.348,336
			Otros países	73,180	48,152
Embutidos de carne, despojos o sangre	1.755,665	9.753,909	Alemania	57,858	310,450
			Bélgica	55,213	228,850
			Francia	85,102	413,270
			Reino Unido	1.473,544	8.417,926
			Otros países	83,948	383,413
Preparaciones y conservas de pescado	317,765	1.886,169	Italia	224,107	1.270,748
			Portugal	49,195	220,904
			Otros países	44,463	394,517
Artículos de confitería sin cacao, incl. el chocolate blanco	781,848	3.400,458	Alemania	197,194	605,453
			Australia	122,527	942,440
			Emir. Árabes	32,646	215,751
			Israel	19,604	161,863
			N. Zelanda	23,236	186,467
			Reino Unido	267,705	759,246
			Otros países	118,936	529,238
Chocolate y demás preparaciones alimenticias con cacao	2.485,101	5.306,695	Alemania	220,182	407,130
			Australia	93,743	707,677
			Israel	23,113	167,402
			Reino Unido	2.044,307	3.586,647
			Otros países	103,756	437,839
Pastas alimenticias	578,191	1.149,125	Dinamarca	211,350	486,095
			Portugal	219,513	347,323
			Otros países	147,328	315,707

COMERCIO EXTERIOR

Producto	Total Peso Mayo 2019 (Tm.)	Total Exportado Mayo 2019 (miles euros)	País Destino	Peso Mayo 2019 (Tm.)	Valor Exportado Mayo 2019 (miles euros)
Hojuelas, copos de maíz y otros productos a base de cereales	7.495,587	14.862,168	Alemania	197,763	607,198
			Arabia Saudí	215,879	495,080
			Australia	453,716	1.182,837
			Corea del Sur	102,620	270,127
			Emir. Árabes	279,666	686,294
			Francia	331,972	590,762
			Israel	302,172	755,072
			N. Zelanda	145,860	401,029
			Qatar	50,530	227,917
			R. Africana	459,096	1.198,916
			Reino Unido	4.377,576	7.115,024
			Taiwán	59,812	160,310
			Otros países	518,925	1.171,602
Productos de panadería, pastelería o galletería	29.413,604	68.370,251	Alemania	1.452,900	2.465,996
			Andorra	100,132	158,031
			Arabia Saudí	113,165	286,604
			Australia	604,084	2.886,423
			Austria	416,745	908,080
			Bélgica	2.550,976	4.116,080
			Croacia	131,685	232,665
			EE.UU.	279,000	370,751
			Francia	4.686,040	8.480,952
			Grecia	444,211	665,507
			Italia	1.804,303	3.331,177
			Méjico	141,771	207,832
			Noruega	1.582,743	4.018,008
			N. Zelanda	83,145	399,791
			Países Bajos	278,113	968,464
			Polonia	353,564	617,451
			Portugal	1.926,716	3.313,041
			Reino Unido	9.178,503	25.491,937
			Rep. Checa	196,027	361,509
			Rep. Eslovaca	355,928	1.000,329
			Rumanía	134,809	214,977
			Rusia	601,230	1.676,086
			Suecia	790,081	1.698,431
Suiza	496,251	2.980,628			
Ucrania	86,590	245,299			
Otros países	624,892	1.274,202			
Hortalizas, preparados o conservados en vinagre o en ácido acético	980,056	1.163,450	Francia	775,564	645,459
			Marruecos	113,551	166,511
			Otros países	90,941	351,480
Tomates, preparados o conservados sin vinagre ni ácido acético	19.442,028	9.596,085	Alemania	2.343,233	956,300
			Bélgica	467,027	286,431
			Francia	12.547,231	6.170,628
			Honduras	485,251	204,195
			Polonia	876,645	393,935
			Portugal	1.137,175	793,382
			Reino Unido	445,243	219,404
			Otros países	1.140,223	571,810
Hortalizas, conservadas sin vinagre ni ácido acético, congeladas	6.908,941	9.397,431	Alemania	563,170	822,782
			Bélgica	261,929	335,607
			Francia	3.184,130	4.032,536
			Italia	566,468	782,721
			Reino Unido	1.632,498	2.483,043
Otros países	700,746	940,742			
Hortalizas, conservadas sin vinagre ni ácido acético, sin congelar	31.165,199	34.243,063	Alemania	1.768,872	1.335,141
			Arabia Saudí	255,525	194,818
			Australia	555,343	847,881

COMERCIO EXTERIOR

Producto	Total Peso Mayo 2019 (Tm.)	Total Exportado Mayo 2019 (miles euros)	País Destino	Peso Mayo 2019 (Tm.)	Valor Exportado Mayo 2019 (miles euros)
			China	208,656	312,000
			Cuba	104,111	160,292
			EE.UU.	49,082	165,786
			Francia	17.170,758	10.886,601
			Irak	732,273	791,697
			Italia	219,490	291,591
			Japón	389,869	465,385
			Reino Unido	8.291,172	17.220,172
			Otros países	1.420,048	1.571,699
			Confituras, jaleas y mermeladas, purés y pastas de frutas u otros frutos	5.815,652	5.969,818
Eslovenia	161,684	164,668			
Francia	3.137,403	2.950,065			
Italia	205,166	336,622			
Portugal	550,610	679,048			
Otros países	1.083,687	1.086,966			
Frutas u otros frutos y demás partes comestibles de plantas	9.553,725	8.913,480	Alemania	1.366,201	1.228,124
			Bélgica	302,740	308,060
			Dinamarca	152,428	156,462
			Francia	3.333,538	3.427,857
			Italia	278,988	341,709
			Marruecos	356,632	239,608
			Noruega	197,336	200,968
			Países Bajos	168,058	159,776
			Portugal	508,062	450,727
			Reino Unido	1.566,603	1.043,841
			Suiza	154,605	174,717
Otros países	1.168,534	1.181,631			
Jugos de frutas y hortalizas, incl silvestres	14.957,425	12.105,319	China	253,837	331,851
			Corea del Sur	151,200	218,714
			EE.UU.	393,321	420,659
			Francia	12.741,620	9.445,401
			Nigeria	347,221	472,696
			Otros países	1.070,226	1.215,998
Preparaciones para salsas, condimentos y sazonadores	6.680,361	10.893,600	Alemania	154,723	347,791
			Arabia Saudí	71,019	199,641
			Australia	112,841	248,285
			Francia	3.348,012	3.427,162
			Grecia	343,943	913,312
			Malta	85,537	164,787
			Marruecos	264,968	170,994
			Noruega	512,422	1.060,832
			Reino Unido	720,059	1.842,178
			Suecia	531,224	889,140
			Suiza	128,237	941,823
Otros países	407,376	687,655			
Preparaciones alimenticias, n.c.o.p.	361,590	1.534,215	Alemania	48,174	161,260
			Chile	221,683	786,067
			Suiza	6,120	167,874
			Otros países	85,613	419,014
Agua, incl el agua mineral y la gaseada, con adición de azúcar	19.239,349	14.679,888	Bélgica	1.612,555	2.442,550
			China	390,659	415,227
			Dinamarca	272,500	295,765
			Francia	1.607,661	1.508,629
			Ghana	470,229	250,722
			Irlanda	813,324	172,052
			Italia	1.088,040	2.836,009
			Países Bajos	460,926	239,851

COMERCIO EXTERIOR

Producto	Total Peso Mayo 2019 (Tm.)	Total Exportado Mayo 2019 (miles euros)	País Destino	Peso Mayo 2019 (Tm.)	Valor Exportado Mayo 2019 (miles euros)
Vino de uvas frescas, incl encabezado; mosto de uva	9.762,456	28.325,054	Portugal	1.701,847	1.182,151
			Reino Unido	10.156,717	4.579,642
			Otros países	664,891	757,290
			Japón	118,182	451,459
			Alemania	1.839,639	5.463,985
			Australia	85,389	245,991
			Bélgica	59,464	241,848
			Canadá	233,997	1.402,316
			China	1.757,106	3.669,695
			Corea del Sur	24,413	162,970
			Dinamarca	152,156	394,565
			EE.UU.	549,893	2.350,783
			Finlandia	204,764	462,627
			Francia	270,471	478,988
			Irlanda	70,501	249,596
			Islandia	54,035	395,002
			Israel	55,088	168,522
			Méjico	59,261	264,665
			Nigeria	960,491	1.410,108
			Noruega	103,663	582,314
Países Bajos	640,392	1.552,393			
Polonia	87,191	233,980			
Reino Unido	1.266,441	4.243,552			
R. Dominicana	49,175	213,971			
Rusia	367,454	446,221			
Suecia	127,664	835,541			
Suiza	254,833	1.060,969			
Otros países	370,793	1.342,993			
Preparaciones del tipo de las utilizadas para la alimentación de los animales	10.472,663	4.979,060	Argelia	446,562	1.136,396
			Colombia	140,400	204,032
			Francia	9.177,763	2.927,364
			Polonia	234,390	152,233
			Otros países	473,548	559,035
Cueros y pieles, de bovino y de equino, preparados (exc. cueros y pieles agamuzados, barnizados, revestidos o metalizados)	418,522	4.279,287	Alemania	40,243	2.543,558
			EE.UU.	8,297	299,828
			Francia	332,064	243,778
			Hungría	27,903	834,910
			Méjico	10,015	357,213
Pieles de porcino y demás animales depiladas y pieles de reptil y demás animales sin pelo (exc de bovino, de equino, de ovino y de caprino, así como los cueros y pieles agamuzados, barnizados, revestidos o metalizados)	153,544	2.769,249	Alemania	22,836	195,907
			EE.UU.	14,137	632,317
			Francia	66,891	394,002
			Marruecos	32,148	948,217
			Portugal	8,763	284,601
			Otros países	8,769	314,205
Leña; madera en plaquitas; aserrín, aglomerados, briquetas, leños o similares	8.161,026	1.530,343	Francia	8.154,188	1.525,979
			Otros países	6,838	4,364
Madera en bruto	107.200,935	7.535,049	Francia	106.897,585	7.404,703
			Otros países	303,350	130,346
Madera aserrada o desbastada longitudinalmente	6.495,776	3.479,811	Francia	2.114,249	1.466,012
			Portugal	4.175,848	1.834,815
			Otros países	205,679	178,984
Madera contrachapada, madera chapada y madera estratificada similar	393,313	1.273,064	Costa Rica	54,477	286,016
			Kuwait	37,374	169,841

COMERCIO EXTERIOR

Producto	Total Peso Mayo 2019 (Tm.)	Total Exportado Mayo 2019 (miles euros)	País Destino	Peso Mayo 2019 (Tm.)	Valor Exportado Mayo 2019 (miles euros)			
Cajas, cajitas, jaulas, tambores y envases similares, de madera; tambores, carretes, paracables, de madera; paletas, paletas, caja y otras plataformas para carga, de madera; collarnes para paletas, de madera (exc. contenedores especialmente diseñados)	2.554,076	3.273,677	Portugal	99,097	172,896			
			Otros países	202,365	644,311			
			Francia	808,461	387,553			
			Italia	270,583	261,492			
			Marruecos	1.185,344	2.183,866			
			Portugal	207,150	369,500			
			Otros países	82,538	71,266			
			Obras y piezas de carpintería para construcciones	907,373	2.800,861	Azerbaijan	112,075	1.519,188
						Francia	573,919	893,309
						Portugal	213,495	323,469
Otros países	7,884	64,895						

Al tomar los productos agrarios cuya exportación hasta finales de Mayo de 2019 supera la cifra de 150.000 euros, representamos el 97,04% de las exportaciones de productos agrarios de este periodo.

Noticias de actualidad de la U.E.

CEREALES

Informe del mercado mundial de cereales

Acorde con los datos publicados por el USDA, Dep. Agricultura de los EEUU, la previsión producción mundial de cereales en la cosecha 2019/2020, es la siguiente:

Cereal	Cosecha 2019/2020 (000 tn)	Var anual
Trigo	771,463	-1,2%
Arroz	497,817	=
Maíz	1.396,506	+0,43%
Cebada	151,865	-0,13%
Avena	24,747	+1,65%
Sorgo	58,330	=

Respecto a la cosecha 2018/19, las últimas estimaciones de producción son las siguientes:

Cereal	Cosecha 2019/2020 (000 tn)
Trigo	780,829
Arroz	497,616
Maíz	1.389,471
Cebada	152,058
Avena	24,345
Sorgo	58,415

Por tipo de cereales la situación del mercado mundial de cereales es la siguiente:

Trigo

La producción de trigo para la cosecha 2019/2020 se reduce, por efecto de la sequía que ha perjudicado notablemente la maduración y llenado del trigo, en los países del Mar negro.

La estimación de producción en Rusia, se reduce por la caída de los rendimientos medios de la cosecha, con una previsión de 55 millones de tn de trigo de invierno y 19,2 millones de tn de trigo de primavera. La previsión de producción en Ucrania se reduce en julio en 1 millón de tn, y se estima en 29 millones de tn. La producción de trigo en Kazajstán se estima en 14 millones de tn.

La estimación de producción de trigo 2019/2020 en los EEUU, se eleva ligera-

mente respecto al mes de junio (+500.000 tn) y se estima en 52,275 millones de tn, de las que 18,017 millones de tn (34,5%) corresponde al trigo rojo de invierno (HRW), 15,975 millones de tn (30,5%) al trigo de primavera, 7,784 millones de tn (14,9%) al trigo blando de invierno (SRW).

La estimación de producción de trigo 2019/2020 en la UE, acorde con el dato del balance de cereales publicado por la Comisión Europea en el mes de Julio, es de 149,7 millones de tn de las que 141,345 millones de trigo corresponden a trigo blando y 8,36 millones de tn a trigo duro.

Las estimaciones de producción de trigo 2019/2020, en Australia se reducen en 1,5 millones de tn, y se estiman en 21 millones de tn. La producción canadiense se reduce en 1,2 millones de tn y se estiman en 33,3 millones de tn.

Respecto al mes de Junio, las estimaciones de las exportaciones mundiales de trigo se reducen en 2,3 millones y se cifran en 181,1 millones de tn (incremento anual del 4,5%). La estimación de las exportaciones rusas se reduce 2,5 millones de tn, y se cifran en 34,5 millones de tn (descenso anual del 6,8%). Del resto de principales exportadores mundiales de trigo, las estimaciones del mes de julio son las siguientes:

País	Millón tn	Var. Anual
UE	27	+0,5
Argentina	14	=
Australia	12	-1
Canadá	24	=
Kazakstán	7,5	=
Ucrania	19,5	-0,5
Total mundial	182,251	-1,65

El consumo mundial de trigo previsto para la cosecha 2019/2020 es de 760,15 millones de tn, inferior a la producción estimada. A pesar de superávit de la campaña, la estimación de reservas mundiales del mes de Julio desciende respecto el mes anterior en 7,88 millones de tn, y se fijan en 286,36 millones de tn (37,7% respecto al consumo mundial).

Maíz

El pronóstico de producción mundial de maíz 2019/2020 se incrementa respecto al mes de junio en 5,95 millones de tn, hasta las 1.1015 millones de tn. Este aumento se debe fundamentalmente a la elevación de las estimaciones de cosecha en los EEUU (+4,95 millones de tn / 352,44 millones de tn). La estimación de cosecha del resto de principales productores mundiales, acorde con los datos publicados por el USDA, es la siguiente:

País	Millón tn	Var. Anual
UE	64,2	=
Argentina	50	=
Brasil	101	=
China	254	=
Canadá	14	=
India	29	=
Méjico	27	=
Rusia	13,5	=
Ucrania	33	+1
Total mundial	1.105,14	+5,95

La recolección del maíz correspondiente a las segundas siembras del cultivo (la denomina safrinha) en Brasil esta completada en un 60%, y la producción se estima en 72,7 millones de tn.

Las exportaciones mundiales de maíz 2019/2020 se estiman 172,235 millones de tn, incremento anual del 1,8% (3,1 millones de tn). Por países, las ventas mundiales las lidera los EEUU, con 55 millones de tn, seguido por Brasil, 35 millones de tn, Argentina con 33,5 millones y Sudáfrica 27 millones.

El consumo mundial de maíz se estima en 1.135 millones de tn, superior a la producción estimada. Las reservas mundiales a final de la campaña 2019/2020 se elevan en 8,4 millones de tn, hasta las 298,92 millones de tn (26,3% respecto al consumo mundial previsto).

Cebada

La estimación de producción mundial de cebada 2019/2020 en el mes de Julio es de 151,865 millones de tn (-193.000 tn respecto a la cosecha 18/19).

La producción de cebada en los principales productores mundiales es la siguiente:

País	Millón tn	Var. Anual
UE	60,7	=
Argentina	4	-0,5
Canadá	10,2	+1,8
Kazakstán	17,9	+1,16
Turquía	8,5	+1,1
Rusia	13,5	=
Ucrania	10,51	-0,46
Total mundial	151,865	-0,19

El consumo mundial de cebada 2019/2020 se estima en 148,959 millones de tn, inferior a la producción mundial prevista, aunque el incremento interanual es del 5,1% (+7,2 millones de tn) debido principalmente al incremento del consumo en la UE y China.

Arroz

La producción mundial de arroz 2019/2020 se estima en el mes de julio en 497,817 millones de tn, un leve descenso anual del 0,2% (-830.000 tn). La producción estimada de los principales productores mundiales es la siguiente.

País	Millón tn	Var. Anual
Bangladesh	35,3	+0,3
Burma	13,3	+0,12
China	146	-2,5
India	115	=
Indonesia	37,4	+0,3
Pakistán	12,2	+0,4
Filipinas	20,9	+0,35
Tailandia	28	+0,3
Vietnam	42,68	+0,8
Total mundial	497,817	-0,83

La estimación de consumo mundial 2019/2020 es de 496,076 millones de tn, inferior a la producción prevista. Las reservas mundiales a final de la campaña 2019/2020 se estiman en 172,649 millones de tn (34,5% respecto al consumo), y se incrementan ligeramente respecto a la cosecha precedente.

Producción de cereales 2019/2020 en la UE

La Comisión Europea ha publicado la estimación de producción de cereales para la cosecha 2019, correspondientes al mes de Julio. Por tipos de cereales, la estimación de cosecha y la variación respecto a la cosecha anterior son las siguientes:

Cereal	Producción (000 tn)
Trigo blando panificable	141.345
Trigo duro	8.360
Cebada	59.740
Avena	8.160
Centeno	8.173
Triticale	10.322
Maíz	69.516
Sorgo	858
Total	310.245,6

Respecto al mes de junio, se disminuyen las estimaciones de producción del trigo blando, cebada y avena, y se elevan las del trigo duro, centeno y el maíz.

La segunda estimación de producción de cereales en España, publicada por Cooperativas agroalimentarias, cifra la producción española de cereales (incluyendo el maíz) en 17.496.683 de tn, descenso del 17,54% respecto a la cosecha anterior.

Cereal	Cosecha 2019 (000 tn)	var. 2018
Trigo Blando	4.345,7	-23,9%
Trigo Duro	700,61	-41,1%
Cebada	6.940,3	-15,6%
Maíz	3.561,6	-2,64%
Avena	859,4	-38%
Centeno	286,2	-15,5%
Triticale	802,8	+12,9%
Total	17.496,68	-17,54%

Precios de los cereales

Los precios del maíz, del trigo blando y la avena han descendido en el mes de julio en los mercados de futuros de Chicago y París.

En la bolsa de Chicago, el precio a final de julio (vencimiento a septiembre 19) se sitúa a 185,73 \$/tn (160,4 €/tn) el trigo blando SRW, a 155,3 \$/tn (139,1 €/tn) el trigo rojo de invierno HRW, y a 176,4 \$/tn (158 €/tn) la avena. Descenso mensual del trigo del 7,7% del trigo blando, del 4,8% en el caso del maíz y del 6,2% en la avena.

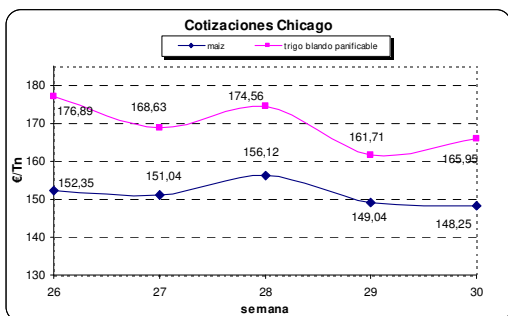

En el mercado de futuros en París, las cotizaciones mensuales del maíz se descenden 7,5 €/tn y las del trigo blando panificable 5,5 €/tn. Los precios a final del mes de julio se sitúan a 170 €/tn el maíz, y a 174,75 €/tn el trigo blando panificable.

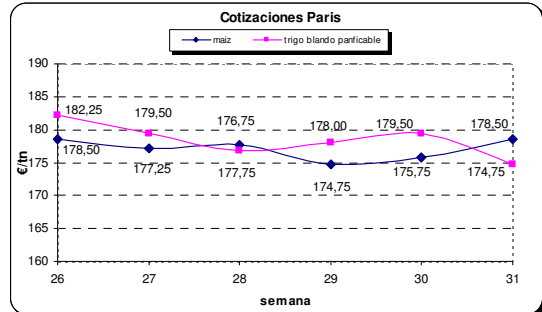

El precio del trigo para pienso en Londres (entregas a noviembre de 19) se sitúa a finales del mes de julio a 164,1 €/tn. Leve incremento mensual de 0,55 €/tn.

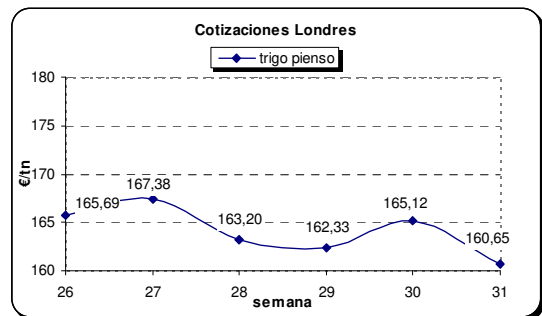

Los precios medios de los cereales en España, publicados por el MAPA en su informe semanal de coyuntura, se sitúan en la última semana del mes de julio a:

- Trigo blando panificable: 186,9 €/tn
- Cebada pienso: 174,24 €/tn
- Cebada malta: 186,44 €/tn
- Maíz: 185,1 €/tn
- Trigo duro: 219,88 €/tn
- Arroz cáscara: 324,13 €/tn

Los precios de los cereales, a excepción del trigo duro, descenden el mercado interior, debido a la finalización de la recolección y el incremento de la oferta en los puertos. Mercados tranquilos, con poca actividad, las fábricas de piensos están cubiertas y de momento no se ve interés en la compra de cereales de la nueva cosecha. Tendencia a la baja en los precios en los mercados de futuros sobre todo en el trigo y la cebada, el maíz mantiene las cotizaciones. En Francia las estimaciones de producción de trigo son elevadas en canti-

dad y con buena calidad lo que condicionará el mercado en los próximos meses. La oferta en puerto en España en alta, y ha forzado a la baja las cotizaciones. Los precios en la lonja de Barcelona, en la última semana de Julio presenta una cotizaciones

de 191 €/tn el maíz comunitario, 183 €/tn el maíz de terceros países, 200 €/tn el trigo blando panificable (tipo 3), 188 €/tn el trigo pienso, y 178 €/tn la cebada pienso comunitaria.

OLEAGINOSAS (colza, soja, girasol)

Informe del mercado mundial de oleaginosas

Previsiones de cosecha 2019/2020

Acorde con el informe sobre producción y el mercado de oleaginosas correspondiente al mes de Julio, publicado por el USDA, Dep. Agricultura de los EEUU, la producción mundial se estima en 586,04 millones de tn, descenso de 11,7 millones de tn (-2%) respecto a la cosecha anterior. Esta disminución se debe a la caída en la producción de soja (-19 millones de tn) en los EEUU, por la disminución de la superficie de cultivo. Las adversas condiciones climatológicas han retrasado las labores de siembra, y esta causa ha provocado el descenso del 6% en la superficie de cultivo respecto a la cosecha precedente. La producción de soja en Argentina se estima en 53 millones de tn, con un descenso de 3 millones respecto a la cosecha anterior, y la producción de Brasil se estima en 123 millones de tn, incremento de 6 millones respecto a la cosecha precedente. La producción mundial de soja se estima en 347 millones de tn.

Respecto al resto de oleaginosas la producción estimada para la cosecha 2019/2020 es de 71,78 millones de tn de colza, 50,51 millones de tn de girasol, 46 millones de tn de semilla de algodón y 20 millones de tn de palma. Respecto a la cosecha 2018, se reduce ligeramente la producción de colza, girasol y se eleva la de semilla de algodón.

Las exportaciones de soja en la cosecha 2019/2020 se estiman en 51 millones de tn, y se elevan en 4,76 millones de tn (+10,2%) a pesar de la disminución de la producción y la reducción de la demanda mundial. Las exportaciones de Brasil se estiman para la cosecha 2019/2020 en 76 millones de tn. El mercado está sumido en una gran incertidumbre debido a las dudas

sobre la evolución de demanda de China, que está descendiendo debido a la incidencia de la peste porcina africana que está diezmando notablemente la cabaña porcina del país.

Precios de las oleaginosas

Descenso mensual de los precios de la soja en el mercado de futuros de Chicago (vencimientos a Julio 2019), a lo largo del mes de Julio. Los precios al finales del mes, se sitúan a 298,2 \$/tn (267,5 €/tn) la harina de soja, a 317,5 \$/tn (284,8 €/tn) la haba de soja y 611,8 \$/tn (548,8 €/tn) el aceite de soja. Descenso mensual de 15 €/tn la harina de soja, de 13 €/tn el haba de soja y de 10,8 €/tn el aceite de soja.

Las cotizaciones de la colza, en el mercado de futuros de Paris, reflejan la subida de 11,5 €/tn en la cotización de la semilla de colza a lo largo del mes de Julio. Los precios de la harina de soja y del aceite se mantienen estables.

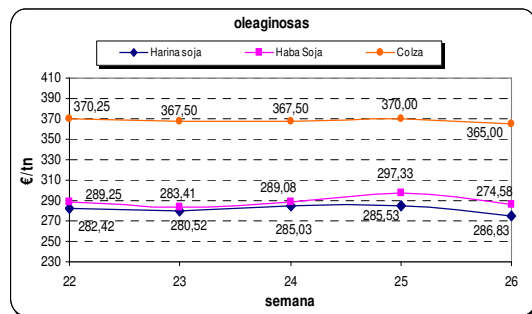
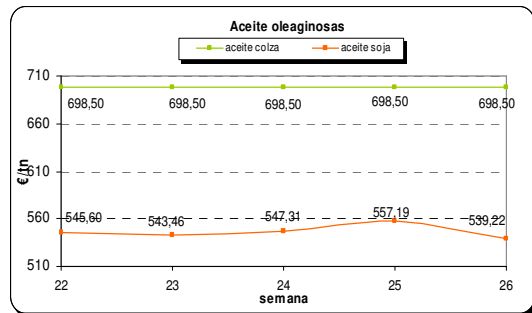

MERCADO LÁCTEO

Entregas de leche en España

Las entregas de leche de vaca a la industria en el mes de junio de 2019, alcanzan las 605.899 tns, incremento del 0,6% respecto al mismo mes del año anterior. El precio medio ponderado es de 0,321 €/l. El número de ganaderos con entregas es de 13.238. Las entregas acumuladas hasta el mes de junio, alcanzan 3.686.600 tn, incremento interanual del 0,30%.

Situación del mercado comunitario

Según los datos del panel de mercado publicado por el Observatorio Comunitario del mercado lácteo la evolución del sector es la siguiente:

- El volumen de entregas de leche en el conjunto de países de la UE hasta mayo de 2019, ha sido de 67.566.620 tn, lo que supone un incremento del 0,32%, respecto al mismo periodo del año anterior. La producción anual de productos lácteos, datos a mayo de 2019, es la siguiente:

Productos (mayo 19)	000 tn	Var. 18/19
Mantequilla	982,5	+2,4%
Leche desnatada polvo	723,8	+1,3%
Leche entera polvo	273,15	-8,3%
Leche líquida	12.427,7	-1,7%
Nata	1.142,5	-0,8%
Yogures	3.408,7	+0,3%
Queso	3.942,4	+0,3%

- El precio medio en la UE de la leche de vaca, estimado por la Comisión Europea, en el mes de junio 19 se sitúa a 33,48 €/100 kg, descenso mensual del 1%. Los precios medios de los principales productores comunitarios son los siguientes:

País	Precio €/100 kg
Bélgica	31,64
Alemania	33,46
Francia	34,00
España	31,17
Holanda	35,75
Italia	39,09
Irlanda	31,95
Polonia	31,02
UK	30,63
UE-28	33,48

- El precio medio de los productos lácteos elaborados en el mes de julio, en la UE son los siguientes:

Producto	Precio €/ kg
Leche entera en polvo	2.859
Leche desnatada en polvo	2.046
Mantequilla	3.836
Queso Cheddar	3.082
Queso Edam	3.069
Queso Gouda	3.070
Queso Emmental	4.431

- Respecto al mes de junio, desciende un 3,4% el precio de la mantequilla, un 1,5% el queso cheddar. El precio de la leche desnatada en polvo se eleva un 0,26%. Prosigue el ajuste de los precios de la mantequilla y los quesos. Nuevo incremento en los precios de la leche desnatada en polvo, que ha subido en lo que va de año un 16,2%.

- Los precios de los productos lácteos (en €/tn) en los mercados internacionales (USA y Nueva Zelanda) a finales del mes de junio se sitúan a:

Producto	USA	NZ
Leche entera en polvo	3.413	2.790
Leche desnatada en polvo	2.043	2.329
Mantequilla	4.638	3.994
Queso Cheddar	3.613	3.499

- El volumen de exportaciones extracomunitarias de productos lácteos, hasta el mes de mayo 2019, y la variación anual es la siguiente:

Producto	Export (en tn)	var. anual
Mantequilla	62.486	+4,8%
Queso	355.094	+1,7%
Leche, no concentrada	500.418	+19%
Leche concentrada	131.562	+16%
Leche entera en polvo	119.805	-24%
Leche desnatada en polvo	434.550	+32,3%
Suero en polvo	233.503	-4,9%

La evolución de las exportaciones de productos lácteos muestra un fuerte incremento de las ventas de leche (concentrada y sin concentrar), y de la leche desnatada en polvo, y quesos, debido a la demanda de los países asiáticos (China, Indonesia, Filipinas) y del norte de África (Argelia, Li-

bia) y los países árabes (Líbano, Arabia Saudita). Las existencias en intervención tanto de mantequilla como de leche en polvo han salido al mercado, y solo quedan 162 tn de leche en polvo almacenadas en Eslovaquia.

ACEITE DE OLIVA

Los precios en origen del aceite en España, acorde con los datos del sistema poolred, se sitúan en el mes de julio a:

Clase	Ventas (tn)	€/tn
Virgen Extra	21.132	2.316
Virgen	6.064	2.138
Lampante	7.274	2.059
Total	34.470	2.230

Los precios del aceite de oliva rompen la tendencia a la baja observada desde el inicio de la campaña de comercialización. Las cotizaciones en el mes de julio suben en todas las categorías. Las salidas en el mercado interior desde el inicio de la campaña se estiman en 425.686 tn, incremento anual del 30,3%.

La evolución del mercado en la campaña 18/19, hasta el mes de junio, en España es la siguiente:

- La producción de aceite de la campaña 18/19 es de 1.787.000 tn, y supera en un 49% a la de la pasada campaña.
- Las existencias a finales de junio se sitúan en 1.118.770 tn, son un 60% superior a las de la campaña anterior. De este volumen, 828.073 (74%) están almacenadas en almazaras, y el resto, en otros operadores comerciales.
- La comercialización total en la campaña 2018/19 alcanza las 1.153.100 tn, un 16% por encima de la campaña anterior y un 11% de la media de las cuatro últimas campañas. La media de salidas de aceite se sitúa en 128.100 tn mensuales.

- Hasta el mes de mayo el volumen de exportaciones se estima en 650.160 tn, un 22% superior a la campaña anterior y el volumen de importaciones se estima en 103.294 tn. El promedio mensual de exportaciones alcanza las 81.270 tn y el valor unitario medio 303,6 €/100kg. El promedio mensual de las importaciones alcanza las 12.911, un 11% por debajo de la pasada campaña y el valor unitario medio se sitúa en 253,9 €/100 kg.

La producción comunitaria de aceite de oliva hasta el mes de mayo de 2019, es de 2.261.080 tn. La estimación de producción final de la campaña 2018/19 es, acorde con los datos publicados por la Comisión Europea, de 2.262.485 tn. El consumo interior estimado es de 1.356.260 tn y los stocks a final de la campaña de 746.060 tn. La producción comunitaria de aceite de oliva en la cosecha 18/19 se eleva un 4,9%, debido fundamentalmente al notable incremento de cosecha en España (1.790.000 tn / +43%). Brusco descenso de la producción italiana (175.000 tn/ -59,4%), Griega (185.000 tn / -46,1%) y Portugal (101.080 tn / -19,1%).

Los precios medios en el mes de julio (en €/100 kg) en los mayores productos comunitarios, se sitúan a:

Calidad	IT	GR	ES
Virgen extra	445,2	248,5	229
Virgen	325	233	210
Lampante	160,2	182	201
Oliva refinado	215,7		194,9
Orujo refinado	113,2		109,6

SITUACIÓN DE LOS MERCADOS GANADEROS

Ovino/caprino

Los precios medios del ovino, por categorías, en el conjunto de países de la UE, en la última semana de julio se sitúan en:

- Cordero ligero (> 13 kg. canal): 519,3 €/100 kg canal.
- Cordero pesado: (< 13 kg canal): 460,8 €/kg canal.

Los precios del cordero ligero han descendido desde el mes de enero de 2019, un 3,1% y los del cordero pesado un 10,7%, con una caída en el mes de julio del 6,3% debido al notable descenso del consumo interno y de las exportaciones terceros países.

Las exportaciones extracomunitarias sobre todo de animales vivos han sido las que han mantenido el mercado, sobre tras la reactivación de las ventas la Libia y las exportaciones a Irán. Hasta el mes mayo de 2019, las exportaciones de animales vivos, en el conjunto de países de la UE, alcanzan las 22.673 tn (en peso canal), incremento interanual del 38%. Las ventas de carne (ovino/caprino) alcanzan las 11.926 tn, similares al del mismo periodo del año anterior. Las importaciones en el mismo periodo, alcanzan 72.917 tn descenso interanual del 18%.

Vacuno

Los precios medios de las canales de vacuno, en la UE, en la última semana del mes de julio se sitúan en:

- Terneros (Z): 357,1 €/100 kg canal
- Añojos (A): 349,9 €/100 kg canal
- Vacas (D): 283,1 €/100 kg canal
- Hembras (E): 365,7 €/100 kg canal

La evolución anual de los precios es negativa, las canales de añojos, y de las hembras descienden un 4,5%, y las de vaca un 2,5%. Los precios de las canales de los terneros se mantienen estables. El precio del añojo enlaza 10 semanas de bajadas consecutivas, alcanzando niveles por debajo del verano de 2015/16, debido fundamentalmente al cierre del mercado turco, que en años anteriores había mantenido las cotizaciones en el periodo estival.

Los precios en España, se sitúan (semana 31) en el siguiente rango de precios:

- Terneros (ZR): 378,79 €/100 kg canal.
- Añojos (AR): 346.49 €/100 kg canal.
- Vacas (DO): 250.19 €/100 kg canal.
- Hembras (ER): 376,73 €/100 kg.

En el mes de julio prosigue la caída de las cotizaciones de los añojos (-3,3%) y los terneros (-0,5%) y mejoran las cotizaciones de las hembras (+3,5%).

Prosigue la pesadez en el mercado del vacuno, con un importante censo de animales pesados, de categoría R, que no encuentran salida, ya que las ventas de animales vivos a terceros países están paralizadas. El exceso de oferta en machos tanto cruzados como frisonos es elevado, y están provocando una notable caída en las cotizaciones. El mercado de las hembras está más animado, y las ventas, sobre todo en las categorías superiores, categoría U, son fluidas.

Las exportaciones comunitarias de animales vivos (en tn canal), a países terceros, en los cinco primeros meses del año 2019 (91.767 tn) han descendido un 6% respecto al mismo periodo del año anterior. Por el contrario se elevan un 12% las ventas de carne de vacuno (110.116 tn). El volumen de importaciones comunitarias de carne en el mismo periodo (ene-mayo 19) ha sido de 123.108 tn, descenso interanual del 6,8%.

Porcino

Descenso de las cotizaciones del porcino a lo largo del mes de Julio. Por categorías, los precios medios en la UE, a finales del mes, se sitúan en:

- Categoría (S): 172,2 €/100 kg canal.
- Categoría (E): 174,1 €/100 kg canal.
- Lechón (Ud 20 k): 50,5 €/ud.

Descenso mensual del 4,7% en las categorías superiores (S), y del 2,5% en la categoría E. Las cotizaciones del lechón bajan un 12%, tras varios meses de alzas en los precios.

Los precios de la canal de referencia (E), en los principales productores comunitarios en la última semana de junio, son los siguientes:

País	€/100 kg. canal
Bélgica	144,60
Dinamarca	166,61
Alemania	181,31
España	180,80
Francia	167,00
Holanda	158,06
Polonia	171,17
Media UE	174,10

Caía generalizada de las cotizaciones del porcino en el mes de julio, los precios descienden un 3,4% en Alemania, 4,7% en Dinamarca, un 5,7% en Bélgica y el 4,5% en Holanda. Las cotizaciones en el mercado español se mantienen estables.

Los precios del porcino en los mercados internacionales están por debajo de los del mercado comunitario. Las cotizaciones en el mercado norteamericano se sitúan a 158,88 €/100 kg, en Brasil a 141,23 y en Canadá a 122,3 €/tn. A pesar del diferencial en las cotizaciones, la UE sigue bien posicionada en el mercado mundial, con altos volúmenes de exportación.

La fuerte demanda exterior, sobre todo en los países asiáticos, debido a los problemas sanitarios en la producción provocados por la peste porcina africana, está favoreciendo las exportaciones de carne comunitaria, y del resto de competidores mundiales (Brasil, Canadá y los EEUU).

Las exportaciones extracomunitarias de carne de porcino, incluyendo despojos, alcanzan, en los cinco primeros meses del año 2019, alcanzan las 1.881.775 tn, incremento del 15,4% respecto al mismo periodo del año anterior. Los principales destinos han sido China (813.000 tn), Japón (203.648 tn), Corea del Sur (140.022 tn) y Filipinas (119.310 tn).

España con 455.617 tn (24,2%), Alemania con 423.609 tn (22,5%) y Holanda con 240.170 tn (12,8%) lideran las exportaciones de porcino en la UE.

Pollo

El precio medio del pollo (rdto 65%), en la UE se sitúa en la última semana del mes de julio a 187,31 €/100 kg canal, descenso mensual del 1,8%. Los precios en España se sitúan a 169,73 €/100 kg canal, y mejoran un 2,8% a lo largo del mes de Julio.

Los precios en los mercados internacionales se sitúan por debajo del mercado europeo. La cotización del pollo, tipo A, en los EEUU se sitúa en 157,67 €/100 kg canal y en Brasil a 110,8 €/100 kg canal.

Las exportaciones anuales de pollo en la UE, hasta el mes de mayo alcanzan las 800.719 tn, incremento interanual del 12,3%. Las importaciones alcanzan en el mismo periodo las 297.887 tn, incremento interanual del 13,2%. La recuperación del nivel de ventas a Sudáfrica, que alcanzan las 61.018 tn, es la causa del incremento en el volumen de exportaciones anuales.

Huevos

El precio medio del huevo, en la UE se sitúa en la última semana del mes de julio a 118,62 €/tn, incremento mensual del 1%, y del 4% desde principios del año. Los precios en España se sitúan a 76,3 €/100 kg. La evolución de los precios en España es desfavorable, con una caída mensual del 3% y anual del 9,2%.

Los precios en el mercado internacional se sitúan en cotizaciones bastante más bajas que el mercado comunitario. Las cotizaciones del huevo, tipo A, en el mercado norteamericano se sitúan a finales del mes de julio a 55,04 €/tn, en Brasil a 69,89 €/100 kg y 69,89 €/100 kg en la India. Las cotizaciones mensuales descienden un 34% en los EEUU, un 22% en la India, y mejoran un 4% en el mercado Brasileño.

El volumen de exportaciones anuales de huevo, en tn equivalente, hasta el mes de mayo, alcanza las 106.114 tn. Los principales destinos, son Japón (31.338 tn), Suiza (17.775 tn), Israel (8.001 tn) y Tailandia (4.451 tn).

PAC

Coficiente definitivo del pago verde cosecha 2018

El FEGA ha publicado el porcentaje definitivo con el que se calculará el pago verde, correspondiente a las prácticas agrícolas beneficiosas para el clima y el medio ambiente (Greening). Este porcentaje se ha fijado en 52,052523%, que se deberá tener

en cuenta para el pago verde de cada beneficiario de la PAC, sobre el valor de los derechos de pago básico activados, a aplicar tanto a los pagos pendientes, como a los pagos complementarios que se abonaron con el coeficiente provisional (**51,622623%**).

COMERCIO INTERNACIONAL

La Unión Europea (UE) y el Mercosur (Argentina, Brasil, Uruguay y Paraguay) lograron pactar un acuerdo de libre comercio tras veinte años de negociación. Todas las partes reconocen que es un momento histórico.

Las negociaciones para llegar a este acuerdo amplio, basado en la cooperación, el diálogo político y el libre comercio entre la UE y el MERCOSUR, se iniciaron en Buenos Aires en abril de 2000. Desde entonces, se han celebrado más de treinta rondas de negociación. El texto del acuerdo será sometido a una revisión legal de estilo, para posteriormente ser firmado y remitido a los respectivos Parlamentos para su ratificación. Se maneja la reducción gradual de aranceles para muchos productos: los que tendrán arancel del 0% desde la entrada en vigor del tratado; los que llegarán al 0% en un período entre cuatro y diez años y los que entrarán con cuotas y plazos (productos agroindustriales). La UE liberaliza el 99% de sus importaciones agrícolas de MERCOSUR, y para el 81,7% eliminará totalmente los aranceles de importación y el resto estarán sujetos a cuotas. Las exportaciones del Mercosur a la UE suponen el 18% del total mundial exportado, en los últimos 18 años, tuvo un crecimiento de 130%, (el 5% anual). En 2018, su valor fue de 52.069 millones de dólares. Por su parte, las importaciones a MERCOSUR desde la UE. Representan un quinto de las compras totales del bloque y, en los últimos 18 años, crecieron un 88,3% (3,8% anual). En 2018, las importaciones del Mercosur fueron de 44.800 millones de dólares. El resultado de la balanza comercial 2018 fue favorable a MERCOSUR en 7.270 millones de dólares. El Presidente de la Comisión Europea, Jean-Claude Juncker, ha expresado

que "en medio de las actuales tensiones comerciales internacionales, esta es una señal importante en apoyo al comercio basado en normas. El acuerdo contiene los mayores estándares de seguridad alimentaria y protección de los consumidores; los principios relativos a los derechos laborales y el medio ambiente. Se trata del mayor acuerdo comercial que la UE ha cerrado en su historia y muy positivo para los 780 millones de consumidores".

El pacto ahorrará a las empresas europeas 4.000 millones de euros al año en aranceles. Por su parte, Mauricio Macri, Presidente de Argentina, indicó que es un "hito para la inserción internacional de Argentina" porque aumentará las exportaciones regionales y consolidará la participación de las empresas del país en cadenas globales de "más de 100.000 millones de dólares en bienes y servicios". Además, ha destacado, que "promueve la llegada de inversiones, acelera el proceso de transferencia tecnológica y aumenta la competitividad de la economía", acciones que prevé supongan "un incremento del producto nacional bruto".

Para el Presidente de Brasil, Jair Bolsonaro, el acuerdo "será uno de los más importantes de todos los tiempos" y reportará "enormes beneficios para la economía Brasileña, ya que abre un enorme mercado a los productores de su país" "el esfuerzo del Paraguay ha valido la pena. Los resultados serán muy beneficiosos para nuestra gente", expresó Mario Abdo Benítez, presidente de Paraguay. Una oportunidad de crecimiento para ambos bloques y para las posibilidades de crecimiento de sus pueblos. Por último, en un comunicado, la Presidencia de Uruguay, indicó que "el capítulo

comercial del acuerdo contempla beneficios para la oferta exportable de Uruguay con destino a la Unión Europea y los intereses de Uruguay en materia de propiedad intelectual, servicios, compras públicas y los regímenes especiales, entre otros".

(Fuente: Noticias del exterior MAPA, boletín nº 430)

La UE es el primer socio importante en alcanzar un pacto comercial con el Mercosur, un bloque que comprende Argentina, Brasil, Paraguay y Uruguay. El acuerdo concluido hoy abarcará una población de 780 millones y consolidará las estrechas relaciones políticas y económicas entre la UE y los países del Mercosur. Representa un claro compromiso de ambas regiones con el comercio internacional basado en normas y dará a las empresas europeas una importante ventaja en un mercado con un enorme potencial económico. Supondrá importantes reformas económicas y modernizaciones en los países del Mercosur. El acuerdo mantiene los más altos estándares de seguridad alimentaria y protección del consumidor, así como el principio de precaución para la seguridad alimentaria y las normas ambientales y contiene compromisos específicos sobre los derechos laborales y la protección del medio ambiente, incluida la implementación del acuerdo climático de París y las normas de cumplimiento relacionadas.

El presidente de la Comisión Europea, Jean-Claude Juncker, dijo: "Mido mis palabras cuidadosamente cuando digo que este es un momento histórico. En medio de las tensiones comerciales internacionales, hoy enviamos una fuerte señal a nuestros socios del Mercosur de que defendemos el comercio basado en normas. A través de este pacto comercial, los países del Mercosur han decidido abrir sus mercados a la UE. Obviamente, esta es una gran noticia para las empresas, los trabajadores y la economía en ambos lados del Atlántico, ahorrando más de 4.000 millones de euros en aranceles por año. Esto lo convierte en el mayor acuerdo comercial que la UE ha celebrado. Gracias al arduo y paciente trabajo de nuestros negociadores, esto se combina con resultados positivos para el medio ambiente y los consumidores, y eso es lo que hace que este acuerdo sea un trato beneficioso para todos".

La Comisaría de Comercio, Cecilia Malmström, agregó: "El acuerdo de hoy acerca a Europa y América del Sur en un espíritu de cooperación y apertura. Una vez que se establezca este acuerdo, creará un mercado de 780 millones de personas, brindando enormes oportunidades para las empresas y los trabajadores de la UE en países con los que tenemos fuertes vínculos históricos y cuyos mercados han estado relativamente cerrados hasta ahora. El acuerdo ahorrará a las empresas europeas más de € 4 mil millones en aranceles en la frontera, cuatro veces más que nuestro acuerdo con Japón, mientras les da una ventaja frente a competidores de otras partes del mundo. También establece altos estándares y establece un marco sólido para abordar conjuntamente temas como el medio ambiente y los derechos laborales, así como para reforzar los compromisos de desarrollo sostenible que ya hemos asumido, por ejemplo, en virtud del Acuerdo de París. En los últimos años, la UE ha consolidado su posición como líder mundial en comercio abierto y sostenible. 15 países han entrado en vigor desde 2014, especialmente con Canadá y Japón. Este acuerdo agrega cuatro países más a nuestra lista de aliados comerciales".

Phil Hogan, Comisario de Agricultura y Desarrollo Rural, dijo: "El acuerdo UE-Mercosur es un acuerdo justo y equilibrado con oportunidades y beneficios en ambos lados, incluso para los agricultores de Europa. Nuestros distintivos productos agroalimentarios de la UE de alta calidad ahora obtendrán la protección que merecen en los países del Mercosur, respaldando nuestra posición en el mercado y aumentando nuestras oportunidades de exportación. El acuerdo de hoy también presenta algunos desafíos para los agricultores europeos y la Comisión Europea estará disponible para ayudar a los agricultores a enfrentar estos desafíos. Para que este acuerdo sea beneficioso para todos, solo nos abriremos a los productos agrícolas del Mercosur con cuotas cuidadosamente administradas que garantizarán que no exista riesgo de que ningún producto inunde el mercado de la UE y, por lo tanto, amenace la vida de los agricultores de la UE".

Principales características del acuerdo comercial UE-Mercosur

El acuerdo de región a región UE-Mercosur eliminará la mayoría de los ara-

celes sobre las exportaciones de la UE al Mercosur, haciendo que las empresas de la UE sean más competitivas al ahorrarles aranceles por valor de 4.000 millones de euros por año.

En lo que respecta a los sectores industriales de la UE, esto ayudará a impulsar las exportaciones de productos de la UE que hasta ahora se han enfrentado a aranceles altos y a veces prohibitivos. Estos incluyen automóviles (tarifa del 35%), repuestos (14-18%), maquinaria (14-20%), productos químicos (hasta 18%), productos farmacéuticos (hasta 14%), ropa y calzado (35%) o tejidos de punto (26%).

El sector agroalimentario de la UE se beneficiará al recortar los altos aranceles existentes del Mercosur sobre los productos de exportación de la UE, chocolates y confitería (20%), vinos (27%), licores (20 a 35%) y refrescos (20 a 35%). El acuerdo también proporcionará acceso libre de impuestos sujeto a contingentes para los productos lácteos de la UE (actualmente un arancel del 28%), especialmente para los quesos.

Los países del Mercosur también establecerán garantías legales que protegen a 350 productos alimenticios y bebidas europeos de alta calidad reconocidos como Indicaciones Geográficas (IG).

El acuerdo abrirá nuevas oportunidades de negocios en el Mercosur para las empresas de la UE que venden bajo contratos gubernamentales y para proveedores de servicios en los sectores de tecnología de la información, telecomunicaciones y transporte, entre otros. Simplificará los controles fronterizos, reducirá la burocracia y limitará el uso de impuestos a la exportación por parte de los países del Mercosur. Las empresas más pequeñas de ambos lados también se beneficiarán gracias a una nueva plataforma en línea que proporciona un fácil acceso a toda la información relevante.

Si bien ofrece importantes beneficios económicos, el acuerdo también promueve altos estándares. La UE y el Mercosur se comprometen a implementar efectivamente el Acuerdo Climático de París. Un capítulo dedicado al desarrollo sostenible cubrirá temas como la gestión sostenible y la conservación de los bosques, el respeto de los derechos laborales y la promoción de una conducta empresarial responsable. Tam-

bién ofrece a las organizaciones de la sociedad civil un papel activo para tener una visión general de la implementación del acuerdo, incluidas las preocupaciones de derechos humanos, sociales o ambientales. El acuerdo también proporcionará un nuevo foro para trabajar estrechamente en un enfoque más sostenible de la agricultura y, como parte del diálogo político en virtud del Acuerdo de Asociación, abordar los derechos de las comunidades indígenas. El acuerdo también salvaguarda el derecho de la UE y del Mercosur a regular en interés público y preserva el derecho a organizar los servicios públicos de la manera que consideren apropiado.

Las normas de seguridad alimentaria de la UE se mantendrán sin cambios y todas las importaciones deberán cumplir con las normas rigurosas de la UE, como es el caso hoy. Las disposiciones acordadas sobre seguridad alimentaria y sanidad animal y vegetal reforzarán la cooperación con las autoridades de los países socios y acelerarán el flujo de información sobre posibles riesgos a través de un sistema de información y notificación más directo y eficiente. De esta manera, el acuerdo aumentará nuestra eficiencia para garantizar la seguridad de los productos comercializados entre la UE y los países del Mercosur.

El acuerdo comercial alcanzado hoy es parte de un nuevo Acuerdo de Asociación integral en negociación entre la UE y los países del Mercosur. Se compone de un pilar político y de cooperación, sobre el cual los negociadores ya llegaron a un acuerdo general en junio de 2018 en Montevideo, y el pilar comercial. Más allá del comercio, el acuerdo mejorará el diálogo político y aumentará la cooperación en áreas como la migración, la economía digital, la investigación y la educación, los derechos humanos, incluidos los derechos de los pueblos indígenas, la responsabilidad corporativa y social, la protección del medio ambiente, la gobernanza de los océanos y la lucha contra el terrorismo, el lavado de dinero y el cibercrimen. También ofrecerá mayores posibilidades de cooperación a nivel multilateral. El Acuerdo de Asociación completará la red de Acuerdos de Asociación en las Américas y consolidará las relaciones con los socios importantes en la región, apoyando las posiciones de la UE en muchos temas globales.

(Fuente: nota de prensa de la Comisión Europea)

Legislación Agraria

Julio 2019

BOLETÍN OFICIAL DE NAVARRA

Nº129
4 de julio de 2019

- Resolución 119E/2019, de 6 de mayo, del Director General de Desarrollo Rural, Agricultura y Ganadería, por la que se aprue-

ba la convocatoria de la subvención "Ayudas a las asociaciones de empresas artesanales alimentarias para el impulso de la artesanía agroalimentaria de Navarra en el año 2019 acogidas al régimen de minimis". Página 8206.

BOLETÍN OFICIAL DEL ESTADO

SEGUROS AGRARIOS

Nº 177

25 de Julio de 2019

- Resolución de 22 de julio de 2019, de la Entidad Estatal de Seguros Agrarios, O.A., por la que se modifica la de 11 de febrero de 2019, sobre delegación de competencias en materia de gestión económica, financiera y patrimonial. Página 80386.

VITIVINICULTURA

Nº 179

27 de julio de 2019

- Orden APA/806/2019, de 25 de julio, por la que se extiende el Acuerdo de la Organización Interprofesional del Vino de España, al conjunto del sector y se fija la aportación económica obligatoria, para realizar actividades de promoción e información del sector vitivinícola y sus productos, inteligencia económica, vertebración sectorial, investigación, desarrollo, innovación tecnológica y estudios, durante las campañas 2019/2020, 2020/2021, 2021/2022, 2022/2023 y 2023/2024. Página 81941.

Nº 181

30 de julio de 2019

- Orden APA/816/2019, de 28 de junio, por la que se reconocen determinados parajes vitícolas identificados (viñedos singulares) dentro de la Denominación de Origen Calificada «Rioja». Página 82917.

GANADERÍA

Nº 157

2 de julio de 2019

- Orden APA/729/2019, de 19 de junio, por la que se homologa el contrato tipo de suministro de leche cruda de vaca, que regirá durante el período de un año. Página 71210.

Nº 176

24 de julio de 2019

- Resolución de 17 de julio de 2019, de la Dirección General de Producciones y Mercados Agrarios, por la que se publica el Convenio con la Unión de Entidades Españolas de Ciencia Animal, para el apoyo científico-técnico en materias relativas a los medios de producción ganaderos. Página 80142.

Nº 180

29 de julio de 2019

- Resolución de 19 de julio de 2019, de la Subsecretaría, por la que se modifica la de 3 de marzo de 2014, por la que se establece el procedimiento para la liquidación y el pago por vía electrónica de las tasas correspondientes a la Oficina Española de Variedades Vegetales, y de las relativas a los controles veterinarios para la importación de animales vivos y productos de origen animal no destinados a consumo humano. Página 81961.

Nº 181

30 de julio de 2019

- Corrección de errores de la Orden APA/729/2019, de 19 de junio, por la que se homologa el contrato tipo de suministro de leche cruda de vaca, que regirá durante el período de un año. Página 82926.

VARIOS

Nº 160

5 de julio de 2019

- Orden APA/742/2019, de 27 de junio, por la que se dispone el cambio de denominación de variedades incluidas en el Registro de Variedades Comerciales. Página 72137.

- Orden APA/743/2019, de 27 de junio, por la que se dispone la inclusión de diversas variedades de distintas especies en el Registro de Variedades Comerciales. Página 72138.

Nº 165

11 de julio de 2019

- Resolución de 25 de junio de 2019, de la Dirección General de la Industria Alimentaria, por la que se publica el Convenio con la Federación Española de Industrias de Alimentación y Bebidas, para la promoción de los productos de alimentación y bebidas en los mercados internacionales, a través de ferias y certámenes en los años 2019 y 2020. Página 74584.

Nº 170

17 de julio de 2019

- Orden APA/775/2019, de 2 de julio, por la que se modifican los Anexos I, II, III, IV, V, VI y VII del Reglamento General del Registro de Variedades Comerciales. Página 77388.

Nº 172

19 de julio de 2019

- Orden APA/778/2019, de 12 de julio, por la que se modifican los Anexos I, II, III, IV y V del Real Decreto 58/2005, de 21 de enero, por el que se adoptan medidas de protección contra la introducción y difusión en el territorio nacional y de la Comunidad Europea de organismos nocivos para los vegetales o productos vegetales, así como para la exportación y tránsito hacia países terceros. Página 78168.

Nº 178

26 de julio de 2019

- Orden APA/799/2019, de 23 de julio, por la que se corrigen errores en la Orden APA/770/2019, de 8 de julio, por la que se dispone la extinción del derecho del obtentor del título de obtención vegetal en el Registro de Variedades Protegidas. Página 81638.

- Orden APA/800/2019, de 23 de julio, por la que se corrigen errores en la Orden APA/769/2019, de 8 de julio, por la que se dispone la concesión de títulos de obtención vegetal en el Registro de Variedades Protegidas. Página 81639.

Nº 180

29 de julio de 2019

- Resolución de 19 de julio de 2019, de la Subsecretaría, por la que se modifica la de 3 de marzo de 2014, por la que se establece el procedimiento para la liquidación y el pago por vía electrónica de las tasas correspondientes a la Oficina Española de Variedades Vegetales, y de las relativas a los controles veterinarios para la importación de animales vivos y productos de origen animal no destinados a consumo humano. Página 81961.

BOLETÍN OFICIAL DE LA UNIÓN EUROPEA

GANADERÍA

Nº 177

2 de julio de 2019

- Reglamento de Ejecución (UE) 2019/1125 de la Comisión, de 5 de junio de 2019, relativo a la autorización del quelato de zinc de sulfato de metionina como aditivo en piensos para todas las especies animales. Página 77.

Nº 180

4 de julio de 2019

- Reglamento de Ejecución (UE) 2019/1139 de la Comisión, de 3 de julio de 2019, por el que se modifica el Reglamento (CE) n.º 2074/2005 en lo que respecta a los controles oficiales de los alimentos de origen animal relacionados con los requisitos de información sobre la cadena alimentaria y con los requisitos relativos a los productos de la pesca, así como con la referencia a métodos de ensayo reconocidos para las biotoxinas marinas y a métodos de ensayo para la leche cruda y la leche de vaca tratada térmicamente. Página 12.

Nº 182

8 de julio de 2019

- Reglamento de Ejecución (UE) 2019/1162 de la Comisión, de 1 de julio de 2019, que modifica los anexos I y II del Reglamento (UE) nº 206/2010 por lo que respecta a los modelos de certificado veterinario BOV-X, OVI-X, OVI-Y y RUM y a las listas de terceros países, territorios o partes de terceros países o territorios desde los que está autorizada la introducción en la Unión de determinados ungulados y carne fresca. Página 1.

Nº 195

23 de julio de 2019

- Reglamento de Ejecución (UE) 2019/1249 de la Comisión, de 22 de julio de 2019, que modifica el anexo I del Reglamento (CE) nº 669/2009, por el que se aplica el Reglamento (CE) nº 882/2004 del Parlamento Europeo y del Consejo en lo que respecta a la intensificación de los controles oficiales de las

importaciones de determinados piensos y alimentos de origen no animal. Página 5.

Nº 199

26 de julio de 2019

- Corrección de errores del Reglamento (UE) 2019/6 del Parlamento Europeo y del Consejo, de 11 de diciembre de 2018, sobre medicamentos veterinarios y por el que se deroga la Directiva 2001/82/CE (DO L 4 de 7.1.2019). Página 18.

Nº 200

29 de julio de 2019

- Reglamento de Ejecución (UE) 2019/1266 de la Comisión, de 24 de julio de 2019, por el que se modifica el Reglamento (CE) nº 1484/95 en lo que respecta a la fijación de los precios representativos en los sectores de la carne de aves de corral y de los huevos, así como para la ovoalbúmina. Página 1.

PRODUCTOS ALIMENTARIOS INDUSTRIALES

Nº 195

23 de julio de 2019

- Decisión (UE) 2019/1251 del Consejo, de 15 de julio de 2019, relativa a la posición que debe adoptarse, en nombre de la Unión Europea, en el Consejo Internacional del Azúcar en relación con la prórroga del Convenio Internacional del Azúcar de 1992. Página 18.

VARIOS

Nº 180

4 de julio de 2019

- Reglamento de Ejecución (UE) 2019/1137 de la Comisión, de 3 de julio de 2019, por el que se renueva la aprobación de la sustancia activa dimetenamida-p con arreglo al Reglamento (CE) nº 1107/2009 del Parlamento Europeo y del Consejo, relativo a la comercialización de productos fitosanitarios, y se modifica el anexo del Reglamento de Ejecución (UE) nº 540/2011 de la Comisión. Página 3

LEGISLACIÓN AGRARIA

- Reglamento de Ejecución (UE) 2019/1138 de la Comisión, de 3 de julio de 2019, por el que se aprueba la sustancia activa florigrauxifen-bencil, con arreglo al Reglamento (CE) nº 1107/2009 del Parlamento Eu-

ropeo y del Consejo, relativo a la comercialización de productos fitosanitarios, y se modifica el anexo del Reglamento de Ejecución (UE) nº 540/2011 de la Comisión. Página 8.