

01/12/2020

RESULTADOS VENTA VIVIENDA PROTEGIDA NUEVA

	Total anual	2020 Noviembre	2020 Octubre	2020 Septiembre	2020 Agosto	2020 Julio	2020 Junio	2020 Mayo	2020 Abril	2020 Marzo	2020 Febrero	2020 Enero
VPO	169	30	45	47	11	9	5	0	1	5	4	12
VPT	42	0	4	4	10	3	2	1	0	3	7	8
VPP	4	2	0	0	0	0	0	1	0	1	0	0
TOTAL	215	32	49	51	21	12	7	2	1	9	11	20
Subvenciones	2.309.546,32	369.429,56	570.610,23	670.666,37	221.047,61	93.988,78	101.179,04	-	17.192,48	53.479,27	85.851,73	126.101,25

Enero - noviembre años anteriores

	2020 Ene - Nov	2019 Ene - Nov	2018 Ene - Nov	2017 Ene - Nov	2016 Ene - Nov
VPO	169	93	304	361	284
VPT	42	113	137	104	81
VPP	4	47	0	4	21
TOTAL	215	253	441	469	386
Subvenciones	2.309.546,32	1.372.039,60	4.152.300,89	4.465.840,52	3.404.497,60

visados por meses

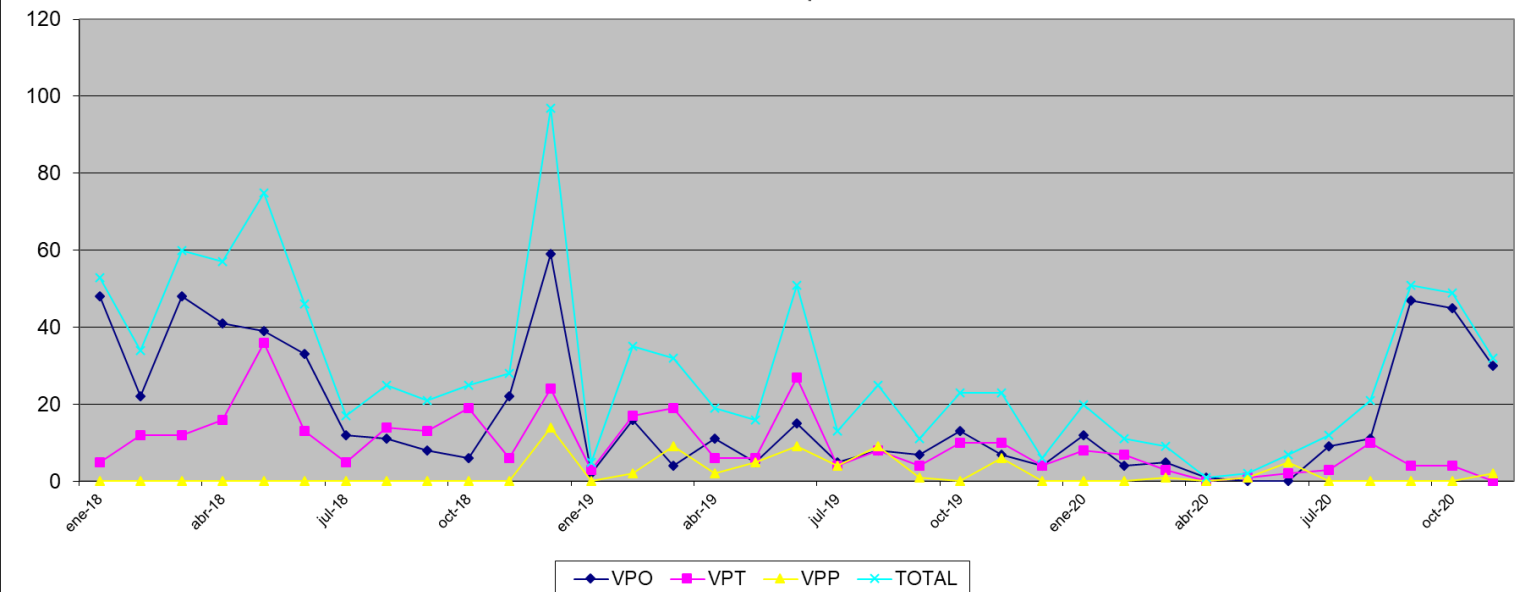

Renuncias visados años anteriores: 15 renuncias producidas durante 2020; 11 VPO y 4 VPT.

RESULTADOS VENTA VIVIENDA PROTEGIDA USADA

Enero - Noviembre

2020	2019	2018	2017	2016	2015
345	350	464	406	361	302